

# La explotación tartésica del estaño en San Cristóbal de Logrosán (Cáceres, España)

*Arqueología y recuperación de un paisaje minero*

Editado por  
Alonso Rodríguez Díaz, Ignacio Pavón Soldevila y  
David M. Duque Espino

BAR INTERNATIONAL SERIES 2944

2019







# CATÁLOGO DE MATERIALES

*Ignacio Pavón Soldevila, Alonso Rodríguez Díaz, Arturo Domínguez García,  
Mar A. Hunt Ortiz, José M. Márquez Gallardo, Jacobo Vázquez Paz,  
David M. Duque Espino, Jairo Serrano Guerrero*

## CORTE 1

### NIVEL SUPERFICIAL (Figura Cat. 1)

LG-98.C1.NivSup.1. Borde, mano, fino, oscuro, reductora, bruñido, cuidada.  
LG-98.C1.NivSup.2. Borde, mano, fino, oscuro, reductora, alisado, cuidada.  
LG-98.C1.NivSup.3. Cuerpo, mano, fino, oscuro, reductora, espatulado interior, decoración bruñida exterior, cuidada.  
LG-98.C1.NivSup.4. Borde, mano, fino, oscuro, mixta, alisado/espatulado, semicuidada.  
LG-98.C1.NivSup.5. Borde, mano, medio, oscuro, mixta, alisado, semicuidada.  
LG-98.C1.NivSup.6. Borde, mano, medio, oscuro, mixta, espatulado, semicuidada.  
LG-98.C1.NivSup.7. Borde, mano, medio, oscuro, oxidante, alisado, tosca.  
LG-98.C1.NivSup.8. Borde, mano, grueso, oscuro, oxidante, alisado, tosca.  
LG-98.C1.NivSup.9. Borde, mano, grueso, oscuro, reductora, sin tratamiento, tosca.  
LG-98.C1.NivSup.10. Borde, mano, medio, oscuro, oxidante, alisado, tosca.  
LG-98.C1.NivSup.11. Borde, mano, grueso, oscuro, mixta, escobillado, tosca.  
LG-98.C1.NivSup.12. Cuerpo, mano, grueso, oscuro, escobillado, tosca.  
LG-98.C1.NivSup.13. Cuerpo, mano, medio, oscuro, escobillado, tosca.  
LG-98.C1.NivSup.14. Borde, tomo, medio, oscuro, oxidante, alisado, común.  
LG-98.C1.NivSup.15. Borde, tomo, medio, oscuro, mixta, alisado, común.  
LG-98.C1.NivSup.16. Borde, tomo, medio, oscuro, oxidante, alisado, común.  
LG-98.C1.NivSup.17. Borde, tomo, medio, oscuro, oxidante, alisado, común.  
LG-98.C1.NivSup.18. Lítico. Roca metamórfica. Peso: 585 g.  
LG-98.C1.NivSup.19. Lítico. Percutor-machacador. Cuarzo. Peso: 445 g.  
LG-98.C1.NivSup. 20.Lítico. Percutor-machacador. Granito. Peso: 395 g.  
LG-98.C1.NivSup. 21.Lítico. Lasca simple. No dibujada.

Indeterminadas: A mano cuidadas: 4; A mano semicuidadas: 27; A mano toscas: 79; Grises (?): 2; Oxidantes lisas: 3.

### NIVEL IA-B (Figura Cat. 2)

LG-98.C1.NIA-B.23[18]. Borde, mano, fino, oscuro, reductora, bruñido, cuidada.  
LG-98.C1.NIA-B.26[19]. Borde, mano, medio, oscuro, mixta, espatulado, semicuidada.  
LG-98.C1.NIA-B.22[20]. Borde, mano, fino, oscuro, reductora, bruñida, cuidada.  
LG-98.C1.NIA-B.25[21]. Borde, mano, medio, oscuro, mixta, espatulado, semicuidada.  
LG-98.C1.NIA-B.25[22]. Borde, mano, medio, oscuro, mixta, espatulado, semicuidada.  
LG-98.C1.NIA-B. 27[23]. Borde, mano, medio, oscuro, mixta, alisado, semicuidada.  
LG-98.C1.NIA-B.28[24]. Borde, mano, medio, oscuro, reductora, alisado, semicuidada.  
LG-98.C1.NIA-B.37[25]. Borde, mano, medio, oscuro, oxidante, alisado, impresa, semicuidada-tosca.  
LG-98.C1.NIA-B.38[26]. Borde, mano, medio, oscuro, oxidante, alisado, impresa, semicuidada-tosca.  
LG-98.C1.NIA-B.29[27]. Borde, mano, medio, oscuro, reductora, alisado, semicuidada.  
LG-98.C1.NIA-B.30[28]. Borde, mano, medio, oscuro, oxidante, alisado, semicuidada.  
LG-98.C1.NIA-B.31[29]. Borde, mano, medio, oscuro, reductora, alisado, semicuidada.  
LG-98.C1.NIA-B.32[30]. Borde, mano, grueso, oscuro, mixta, alisado, tosca.  
LG-98.C1.NIA-B.33[31]. Borde, mano, grueso, oscuro, mixta, alisado, tosca.  
LG-98.C1.NIA-B.34[32]. Borde, mano, grueso, oscuro, oxidante, alisado, tosca.  
LG-98.C1.NIA-B.35[33]. Borde, mano, medio, oscuro, oxidante, alisado, tosca.  
LG-98.C1.NIA-B.36[34]. Borde, mano, grueso, oscuro, mixta, alisado, tosca.  
LG-98.C1.NIA-B.39[35]. Borde, mano, medio, oscuro, oxidante, alisado, tosca.  
LG-98.C1.NIA-B.40[36]. Borde, mano, grueso, oscuro, mixta, alisado, tosca.  
LG-98.C1.NIA-B.41. Lítico. Percutor-machacador. Cuarzo. Peso: 705 g.

LG-98.C1.NIA-B.42. Lítico. Percutor-machacador. Cuarzo. Peso: 995 g.

LG-98.C1.NIA-B.43. Crisol.

N.IA. Indeterminadas: A mano cuidadas: 11; A mano semicuidadas: 41; A mano toscas: 73; A torno semicuidadas (?): 2; A torno toscas (?): 3.

N.IB. Indeterminadas: A mano toscas: 17.

## **TRENCH 1A**

### **SPOIL FROM OLD TRECH (Figura Cat. 3)**

LG-00.T1A.SFOT.1. Borde. Mano. Fino. Oscuro. Oxidante irregular. Espatulado. Mano semicuidada.

LG-00.T1A.SFOT.2. Borde. Mano. Grueso. Oscuro. Oxidante irregular. Alisado. Mano semicuidada.

LG-00.T1A.SFOT.3. Borde. Mano. Medio. Medio. Oxidante irregular. Alisado. Mano semicuidada.

LG-00.T1A.SFOT.4. Borde. Mano. Medio. Medio. Oxidante irregular. Alisado. Mano semicuidada.

LG-00.T1A.SFOT.5. Fragmento amorfo. Mano. Grueso. Medio. Oxidante. Escobillado interior y sin tratamiento exterior. Mano tosca.

LG-00.T1A.SFOT.6. Borde. Torno (?). Fino. Medio. Oxidante. Espatulado. Oxidante lisa.

LG-00.T1A.SFOT.7. Asa. Mano. Grueso. Medio. Oxidante. Alisado. Oxidante lisa.

LG-00.T1A.SFOT.8. Fragmento de útil indeterminado, facetas y superficies pulidas, muy dura, grano muy fino. Granito. Peso: 105 g.

LG-00.T1A.SFOT.9. Posible útil de roca metamórfica. Peso: 305 g.

Indeterminadas: A mano semicuidadas: 6; A mano toscas: 56; A torno toscas (?): 1.

### **LAYER 2 (Figura Cat. 4)**

LG-00.T1A.L2.1. Borde. Mano. Fino. Medio. Oxidante. Alisado. Mano semicuidada.

LG-00.T1A.L2.2. Borde. Mano. Fino. Medio. Oxidante. Alisado. Mano semicuidada.

LG-00.T1A.L2.3. Borde. Mano. Fino. Oscuro. Reductora. Alisado. Mano semicuidada.

LG-00.T1A.L2.4. Borde. Mano. Grueso. Oscuro. Oxidante irregular. Sin tratar. Mano tosca.

LG-00.T1A.L2.5. Borde. Mano. Medio. Oscuro. Oxidante irregular. Alisado. Mano tosca.

LG-00.T1A.L2.6. Borde. Mano. Grueso. Oscuro. Reductora. Alisado interior y tratamiento diferencial exterior (espatulado-rugoso).

LG-00.T1A.L2.7. Fragmento de percutor-machador de roca metamórfica. Peso: 715 g.

LG-00.T1A.L2.8. Fragmento de alisador de roca metamórfica. Peso: 50 g.

LG-00.T1A.L2.9. Percutor-machador de roca granítica gruesa con fina vena de cuarzo. Peso: 545 g.

Indeterminadas: A mano semicuidadas: 6; A mano toscas: 53. Presencia de pellas con improntas vegetales.

### **LAYER 3 (Figura Cat. 4)**

LG-00.T1A.L3.1. Borde. Mano. Fino. Oscuro. Oxidante irregular. Espatulado. Decoración de pequeñas impresiones en el borde. Mano semicuidada-tosca.

Indeterminadas: A mano semicuidadas: 2; A mano toscas: 42.

### **LAYER 4 (Figura Cat. 4)**

LG-00.T1A.L4.1. Borde. Mano. Fino. Oscuro. Oxidante. Alisado. Mano tosca.

LG-00.T1A.L4.2. Borde. Mano. Fino. Medio. Oxidante. Alisado. Decoración de impresiones digitales en el borde. Mano tosca.

LG-00.T1A.L4.3. Borde. Mano. Medio. Oscuro. Oxidante. Alisado. Mano semicuidada.

Indeterminadas: A mano toscas: 5.



**TRENCH 1B****SPOIL FROM OLD PIT (Figura Cat. 5)**

- LG-00.T1B.SFOT.1. Borde. Mano. Grueso. Medio. Oxidante. Alisado. Mano semicuidada.  
 LG-00.T1B.SFOT.2. Fragmento de útil indeterminado, pulimentado, de roca metamórfica. Peso: 455 g.  
 LG-00.T1B.SFOT.3. Percutor-machacador de roca metamórfica. Peso: 245 g.  
 LG-00.T1B.SFOT.4. Fragmento de útil indeterminado de roca metamórfica. Peso: 605 g.  
 LG-00.T1B.SFOT.5. Fragmento de molino barquiforme (aproximadamente la mitad) de granito. Peso: 2.70 kg.

**LAYER 2 (8-9-2000) (Figuras Cat. 4-6)**

- LG-00.T1B.L2.1. Borde. Mano. Fino. Oscuro. Oxidante. Alisado. Mano semicuidada.  
 LG-00.T1B.L2.2. Borde. Mano. Fino. Medio. Reductora. Alisado. Mano semicuidada.  
 LG-00.T1B.L2.3. Borde. Mano. Medio. Oscuro. Oxidante irregular. Alisado. Mano semicuidada.  
 LG-00.T1B.L2.4. Borde. Mano. Fino. Medio. Oxidante. Sin tratar. Mano tosca.  
 LG-00.T1B.L2.5. Borde. Mano. Medio. Oscuro. Oxidante irregular. Sin tratar. Mano tosca.  
 LG-00.T1B.L2.6. Fragmento amorfo. Mano. Fino. Oscuro. Oxidante irregular. Escobillado interior y tratamiento diferencial exterior (alisado-rugoso). Mano tosca.  
 LG-00.T1B.L2.A. Útil lítico pulido. Alisador.  
 LG-00.T1B.L2.B. Útil lítico pulido. Alisador.

**LAYER 2 (14-9-2000) (Figura Cat. 6)**

- LG-00.T1B.L2.1d. Borde. Mano. Fino. Medio. Oxidante irregular. Alisado. Mano semicuidada.  
 LG-00.T1B.L2.2d. Borde. Mano. Grueso. Oscuro. Oxidante irregular. Sin tratar. Mano tosca.  
 LG-00.T1B.L2.3d. Borde. Mano. Grueso. Oscuro. Oxidante irregular. Sin tratar. Mano tosca.  
 LG-00.T1B.L2.4d. Base. Mano. Grueso. Oscuro. Oxidante irregular. Sin tratar. Mano tosca.

**LAYER 2. RIM SHERDS (Figura Cat. 6)**

- LG-00.T1B.L2.RS.1. Borde. Mano. Fino. Medio. Oxidante. Alisado. Mano semicuidada.  
 LG-00.T1B.L2.RS.2. Borde. Mano. Medio. Medio. Oxidante. Alisado. Mano semicuidada.  
 LG-00.T1B.L2.RS.3. Borde. Mano. Fino. Oscuro. Reductora. Alisado. Mano semicuidada.  
 LG-00.T1B.L2.RS.4. Borde. Mano. Fino. Oscuro. Reductora. Alisado. Mano semicuidada.  
 LG-00.T1B.L2.RS.5. Borde. Mano. Fino. Oscuro. Reductora. Bruñido. Mano semicuidada.  
 LG-00.T1B.L2.RS.6. Borde. Mano. Fino. Oscuro. Reductora. Alisado. Mano semicuidada.  
 LG-00.T1B.L2.RS.7. Borde. Mano. Medio. Oscuro. Reductora. Sin tratar. Mano tosca.  
 LG-00.T1B.L2.RS.8. Borde. Mano. Fino. Oscuro. Oxidante. Sin tratar. Mano tosca.  
 LG-00.T1B.L2.RS.9. Borde. Mano. Grueso. Medio. Oxidante. Sin tratar. Mano tosca.  
 LG-00.T1B.L2.RS.10. Borde. Mano. Grueso. Oscuro. Oxidante. Sin tratar. Mano tosca.  
 LG-00.T1B.L2.RS.11. Borde. Mano. Grueso. Oscuro. Oxidante. Escobillado exterior y alisado interior. Mano tosca.  
 LG-00.T1B.L2.RS.12. Borde. Mano. Medio. Medio. Oxidante. Sin tratar. Mano tosca.  
 LG-00.T1B.L2.RS.13. Borde. Torno. Fino. Medio. Oxidante. Alisado. Oxidante lisa.

Indeterminadas (Layer 2 y Layer 2. Rim Sherds) A mano semicuidadas: 6; A mano toscas: 74. Dos bolsas de pellas de barro con improntas vegetales.

**LAYER 2. INSIDE HOUSE WALL (Figura Cat. 7)**

- LG-00.T1B.L2.IHW.1. Borde. Mano. Fino. Oscuro. Reductora. Bruñido. Mano cuidada.  
 LG-00.T1B.L2.IHW.2. Borde. Mano. Fino. Oscuro. Reductora. Bruñido. Mano cuidada.  
 LG-00.T1B.L2.IHW.3. Borde. Mano. Fino. Oscuro. Reductora. Bruñido. Mano cuidada.  
 LG-00.T1B.L2.IHW.4. Borde. Mano. Fino. Medio. Oxidante. Alisado. Mano semicuidada.  
 LG-00.T1B.L2.IHW.5. Borde. Mano. Fino. Medio. Oxidante irregular. Alisado. Mano semicuidada.  
 LG-00.T1B.L2.IHW.6. Borde. A mano. Medio. Medio. Reductora. Espatulado. Mano semicuidada.  
 LG-00.T1B.L2.IHW.7. Borde. Mano. Grueso. Medio. Oxidante. Sin tratar. Mano tosca.  
 LG-00.T1B.L2.IHW.8. Borde. Mano. Grueso. Medio. Oxidante. Sin tratar. Mano tosca.  
 LG-00.T1B.L2.IHW.9. Borde. Mano. Medio. Medio. Oxidante irregular. Sin tratar. Mano tosca.  
 LG-00.T1B.L2.IHW.10. Borde. Mano. Medio. Medio. Oxidante irregular. Sin tratar. Mano tosca.

LG-00.T1B.L2.IHW.11. Borde. Mano. Medio. Medio. Oxidante irregular. Sin tratar. Mano tosca.  
LG-00.T1B.L2.IHW.12. Borde. Torno. Fino. Medio. Oxidante. Alisado. Oxidante lisa.  
LG-00.T1B.L2.IHW.13. Borde. Torno. Fino. Medio. Oxidante. Alisado. Oxidante lisa.  
LG-00.T1B.L2.IHW.14. Borde. Mano. Fino. Oscuro. Reductora. Espatulado. Mano cuidada.  
LG-00.T1B.L2.IHW.15. Percutor-machacador de cuarzo. Peso: 1.13 kg.  
LG-00.T1B.L2.IHW.16. Fragmento de posible percutor-machacador (?) de roca metamórfica. Peso: 850 g.

Indeterminadas: A mano semicuidadas: 11; A mano toscas: 104; A mano toscas escobilladas: 22.

### **LAYER 3. OUTSIDE HOUSE (Figura Cat. 8)**

LG-00.T1B.L3.OH.1. Borde. Mano. Fino. Oscuro. Reductora. Bruñido. A mano cuidada.  
LG-00.T1B.L3.OH.2. Borde. Mano. Fino. Oscuro. Reductora. Bruñido. A mano cuidada.  
LG-00.T1B.L3.OH.3. Borde. Mano. Medio. Medio. Oxidante. Alisado. A mano semicuidada.  
LG-00.T1B.L3.OH.4. Borde. Mano. Fino. Medio. Oxidante irregular. Alisado. A mano semicuidada.  
LG-00.T1B.L3.OH.5. Borde. Mano. Fino. Oscuro. Reductora. Alisado. A mano semicuidada.  
LG-00.T1B.L3.OH.6. Borde. Mano. Grueso. Oscuro. Oxidante irregular. Sin tratar. A mano tosca.  
LG-00.T1B.L3.OH.7. Borde. Mano. Fino. Oscuro. Oxidante irregular. Sin tratar. A mano tosca.

Indeterminadas: A mano semicuidadas: 1; A mano toscas: 75; A mano toscas escobilladas: 4. 1 bolsa con pellas de barro con improntas vegetales.

### **LAYER 4 (TRENCH 1B-1D) (Figura Cat. 8)**

LG-00.T1B-1D.L4.1. Borde. Mano. Fino. Medio. Reductora. Bruñido. Mano cuidada.  
LG-00.T1B-1D.L4.2. Borde. Mano. Fino. Medio. Oxidante irregular. Bruñido interior y alisado exterior. Mano semicuidada.  
LG-00.T1B-1D.L4.3. Borde. Mano. Fino. Medio. Reductora. Alisado. Mano semicuidada.  
LG-00.T1B-1D.L4.4. Borde. Mano. Medio. Oscuro. Oxidante. Sin tratar. Mano tosca.  
LG-00.T1B-1D.L4.5. Posible alisador de roca metamórfica. Peso: 105 g.  
LG-00.T1B-1D.L4.6. Percutor-machacador de cuarzo. Peso: 625 g.

Indeterminadas: A mano semicuidadas: 1; A mano toscas: 74; A mano toscas escobilladas: 4; A torno toscas (?): 1.

## **TRENCH 1C**

### **LAYER 2 (Figura Cat. 9)**

LG-00.T1C.L2.1. Borde. Mano. Medio. Oscuro. Reductora. Alisado. Mano semicuidada.  
LG-00.T1C.L2.2. Borde. Mano. Fino. Medio. Oxidante irregular. Alisado. Mano semicuidada.  
LG-00.T1C.L2.3. Borde. Mano. Fino. Oscuro. Reductora. Alisado. Mano semicuidada.  
LG-00.T1C.L2.4. Borde. Mano. Medio. Medio. Oxidante. Sin tratar. Mano tosca.  
LG-00.T1C.L2.5. Borde. Mano. Medio. Oscuro. Reductora. Alisado. Mano tosca.  
LG-00.T1C.L2.6. Borde. Mano. Grueso. Oscuro. Reductora. Sin tratar. Mano tosca.  
LG-00.T1C.L2.7. Borde. Mano. Medio. Medio. Oxidante irregular. Sin tratar. Mano tosca.  
LG-00.T1C.L2.8. Fragmento amorfo. Mano. Grueso. Medio. Oxidante. Alisado interior y tratamiento diferencial exterior (alisado-rugoso). Mano tosca.  
LG-00.T1C.L2.9. Borde. Torno (?). Fino. Medio. Oxidante. Alisado. Oxidante lisa.  
LG-00.T1C.L2.10. Borde. Torno (?). Fino. Medio. Oxidante. Alisado. Oxidante lisa.  
LG-00.T1C.L2.11. Percutor-machacador de cuarzo. Peso: 625 g.

Indeterminadas: A mano semicuidadas: 3; A mano toscas: 150; A mano toscas escobilladas: 18; A torno oxidantes lisas: 2; lítico: 2 fragmentos de útiles de cuarzo y 1 de roca metamórfica; 1 bolsa con pellas de barro con improntas vegetales.

## **TRENCH 1D**

### **PROSPECT. TRENCH 1950 (Figura Cat. 9)**

LG-00.T1D.PT50.1. Borde. Mano. Fino. Oscuro. Reductora. Bruñido. Mano cuidada.  
LG-00.T1D.PT50.2. Borde. Mano. Fino. Medio. Reductora. Bruñido. Mano cuidada.  
LG-00.T1D.PT50.3. Borde. Mano. Fino. Medio. Reductora. Bruñido. Mano cuidada.



LG-00.T1D.PT50.4. Borde. Mano. Grueso. Medio. Oxidante. Sin tratar. Mano tosca.  
LG-00.T1D.PT50.5. Fragmento amorfo. Mano. Grueso. Medio. Oxidante irregular. Alisado. Decoración incisa.  
LG-00.T1D.PT50.6. Alisador de roca metamórfica. Peso: 440 g.  
LG-00.T1D.PT50.7. Alisador, quemado, de roca metamórfica. Peso: 275.

Indeterminadas: A mano toscas: 11; A mano toscas escobilladas: 3.

## **OLD TRENCH FILL**

Indeterminadas: A mano toscas: 3; A mano toscas escobilladas: 2.

### **LAYER 2 (Figura Cat. 10)**

LG-00.T1D.L2.1. Borde. Mano. Fino. Oscuro. Reductora. Bruñido. Mano cuidada.  
LG-00.T1D.L2.2. Borde. Mano. Medio. Oscuro. Reductora. Alisado. Mano semicuidada.  
LG-00.T1D.L2.3. Borde. Mano. Fino. Oscuro. Reductora. Alisado. Mano semicuidada.  
LG-00.T1D.L2.4. Base. Mano. Grueso. Oscuro. Oxidante. Sin tratar. Mano tosca.

Indeterminadas: A mano cuidadas: 1; A mano toscas: 32; A mano toscas escobilladas: 2.

### **LAYER 3 (Figura Cat. 10)**

LG-00.T1D.L3.1. Borde. Mano. Medio. Medio. Oxidante. Bruñido. Mano cuidada.  
LG-00.T1D.L3.2. Borde. Mano. Fino. Oscuro. Reductora. Bruñido. A mano cuidada.  
LG-00.T1D.L3.3. Borde. Mano. Grueso. Oscuro. Oxidante irregular. Alisado. Mano tosca.  
LG-00.T1D.L3.4. Fragmento de molino barquiforme (aproximadamente la cuarta parte) de granito. Peso: 1.51 kg.

Indeterminadas: A mano toscas: 33; A mano toscas escobilladas: 15.

### **LAYER 4 (Figura Cat. 10)**

LG-00.T1D.L4.1. Borde. Mano. Fino. Oscuro. Reductora. Alisado. Mano semicuidada.  
LG-00.T1D.L4.2. Borde. Mano. Fino. Oscuro. Reductora. Alisado. Mano semicuidada.  
LG-00.T1D.L4.3. Borde. Mano. Medio. Oscuro. Oxidante irregular. Sin tratar. Mano tosca.  
LG-00.T1D.L4.4. Borde. Mano. Medio. Oscuro. Reductora. Alisado. Mano tosca.

Indeterminadas: A mano semicuidadas: 8; A mano toscas: 46. Abundantes pellas con improntas vegetales.

### **LAYER 5 (Figura Cat. 10)**

LG-00.T1D.L5.1. Borde. Mano. Grueso. Medio. Oxidante irregular. Alisado. Mano tosca.  
LG-00.T1D.L5.2. Borde. Mano. Grueso. Oscuro. Reductora. Alisado. Mano tosca.

Indeterminadas: A mano semicuidadas: 2; A mano toscas: 21.

### **LAYER 6**

Indeterminadas: A mano toscas: 11; A mano toscas escobilladas: 1.

## **TRENCH 1E**

### **LAYER 2 (Figuras Cat. 10-11)**

LG-00.T1E.L2.1. Borde. Mano. Fino. Oscuro. Reductora. Bruñido. Mano cuidada.  
LG-00.T1E.L2.2. Borde. Mano. Fino. Medio. Oxidante irregular. Alisado. Mano semicuidada.  
LG-00.T1E.L2.3. Borde. Mano. Fino. Oscuro. Reductora. Bruñido. Mano cuidada.  
LG-00.T1E.L2.4. Borde. Mano. Fino. Oscuro. Reductora. Bruñido. Mano cuidada.  
LG-00.T1E.L2.5. Borde. Mano. Fino. Medio. Oxidante irregular. Alisado. Mano semicuidada.  
LG-00.T1E.L2.6. Borde. Mano. Fino. Oscuro. Reductora. Bruñido. Mano cuidada.  
LG-00.T1E.L2.7-8. Borde. Mano. Fino. Medio. Oxidante. Alisado. Mano tosca.

LG-00.T1E.L2.9. Borde. Mano. Medio. Medio. Oxidante irregular. Sin tratar. Mano tosca.  
LG-00.T1E.L2.10. Borde. Mano. Medio. Oscuro. Reductora. Alisado exterior y escobillado interior. Mano tosca.  
LG-00.T1E.L2.11. Borde. Mano. Fino. Oscuro. Oxidante irregular. Alisado. Mano cuidada-semicuidada.  
LG-00.T1E.L2.12. Borde. Mano. Fino. Medio. Oxidante. Alisado. Decoración de pequeñas impresiones en el borde. Mano tosca.  
LG-00.T1E.L2.13. Base. Mano. Grueso. Medio. Oxidante. Sin tratar. Mano tosca.  
LG-00.T1E.L2.14. Base. Mano. Grueso. Medio. Oxidante irregular. Sin tratar. Mano tosca.  
LG-00.T1E.L2.15. Percutor-machacador de cuarzo. Peso: 770 g.  
LG-00.T1E.L2.16. Afilador de roca metamórfica. Peso: 475 g.  
LG-00.T1E.L2.17. Goterón metálico de base cobre.  
LG-00.T1E.L2.18-19. Dos fragmentos de molinos barquiformes de granito. No dibujados.

Indeterminadas: A mano semicuidadas: 13; A mano toscas: 182; A mano toscas escobilladas: 2. Presencia de pellas de barro con improntas vegetales.

#### **LAYER 4 (Figura Cat. 12)**

LG-00.T1E.L4.1. Borde. Mano. Fino. Oscuro. Reductora. Bruñido/alisado. Mano semicuidada.  
LG-00.T1E.L4.2. Borde. Mano. Fino. Medio. Oxidante. Alisado. Mano semicuidada.  
LG-00.T1E.L4.3. Borde. Mano. Fino. Medio. Oxidante. Alisado. Mano semicuidada.  
LG-00.T1E.L4.4. Borde. Mano. Medio. Oscuro. Oxidante irregular. Sin tratar. Mano tosca.  
LG-00.T1E.L4.5. Borde. Mano. Medio. Oscuro. Oxidante. Sin tratar. Decoración de impresiones digitales en el borde. Mano tosca.  
LG-00.T1E.L4.6. Borde. Mano. Medio. Oscuro. Oxidante irregular. Sin tratar. Mano tosca.  
LG-00.T1E.L4.7. Borde. Mano. Fino. Medio. Oxidante. Alisado. Mano tosca.  
LG-00.T1E.L4.8. Base. Mano. Grueso. Medio. Oxidante. Sin tratar. Mano tosca. No dibujada.  
LG-00.T1E.L4.9. Base. Mano. Grueso. Medio. Oxidante. Sin tratar. Mano tosca.  
LG-00.T1E.L4.10. Martillo de granito. Peso: 420 g.  
LG-00.T1E.L4.11. Percutor-machacador (tritadora de mortero). Cuarzo. Peso: 520 g.  
LG-00.T1E.L4.12. Posible alisador de roca metamórfica. Peso: 100 g.  
LG-00.T1E.L4.13. Molde de piedra.

Indeterminadas: A mano semicuidadas: 5; A mano toscas: 106.

#### **LAYER 5 (HEARTH) (Figura Cat. 13)**

LG-00.T1E.L5.1. Borde. Mano. Fino. Oscuro. Oxidante irregular. Bruñido. Mano cuidada.  
LG-00.T1E.L5.2. Borde. Mano. Fino. Oscuro. Oxidante irregular. Alisado. Mano semicuidada.  
LG-00.T1E.L5.3. Borde. Mano. Fino. Oscuro. Oxidante irregular. Alisado. Mano semicuidada. No dibujado.  
LG-00.T1E.L5.4. Borde. Mano. Fino. Oscuro. Oxidante irregular. Alisado. Mano semicuidada. No dibujado.  
LG-00.T1E.L5.5. Borde. Mano. Fino. Medio. Oxidante irregular. Alisado. Mano semicuidada.  
LG-00.T1E.L5.6. Borde. Mano. Medio. Medio. Oxidante irregular. Alisado. Mano semicuidada.  
LG-00.T1E.L5.7. Goterón metálico de base cobre.  
LG-00.T1E.L5.8 a-c. Goterones metálicos de base cobre.

#### **LAYER 6**

Indeterminadas: A mano semicuidadas: 1; A mano toscas: 14.

#### **INFILL/UPCAST (WEST END)**

Indeterminadas: A mano semicuidadas: 1; A mano toscas: 5. Presencia de pellas de barro con improntas vegetales.

#### **LAYER 7 (Figura Cat. 13)**

LG-00.T1E.L7.1. Borde. Mano. Medio. Medio. Oxidante. Alisado. Mano semicuidada.  
LG-00.T1E.L7.2. Borde. Mano. Grueso. Oscuro. Reductora. Sin tratar. Mano tosca.  
LG-00.T1E.L7.3. Borde. Mano. Grueso. Oscuro. Reductora. Sin tratar. Mano tosca.  
LG-00.T1E.L7.4. Borde. Mano. Grueso. Medio. Oxidante. Sin tratar. Decoración de pequeñas impresiones en el borde. Mano tosca.



LG-00.T1E.L7.5. Borde. Mano. Grueso. Oscuro. Oxidante irregular. Alisado. Decoración de impresiones digitales en el borde. Mano tosca.

LG-00.T1E.L7.6. Mano de molino de roca metamórfica. Peso: 325 g.

Indeterminadas: A mano toscas: 92.

## TRENCH 1F

### LAYER 1 (Figura Cat. 13)

LG-00.T1F.L1.1. Borde. Mano. Medio. Oscuro. Reductora. Alisado. Mano semicuidada.

LG-00.T1F.L1.2. Borde. Mano. Medio. Medio. Oxidante irregular. Alisado. Mano tosca.

LG-00.T1F.L1.3. Borde. Mano. Medio. Medio. Oxidante. Sin tratar. Mano tosca.

LG-00.T1F.L1.4-6. Fragmentos amorfos. Mano. Medio. Medio. Oxidante irregular. Escobillado. Mano tosca.

LG-00.T1F.L1.7. Fragmento amorfo con mamelón. Mano. Grueso. Medio. Oxidante. Sin tratar. Mano tosca.

Indeterminadas: A mano semicuidadas: 1; A mano toscas: 52; A mano toscas escobilladas: 3 (en total, 6). Presencia de pellas de barro con improntas vegetales.

### LAYER 2 (Figuras Cat. 14-15)

LG-00.T1F.L2.1. Borde. Mano. Fino. Medio. Oxidante irregular. Alisado. Mano semicuidada.

LG-00.T1F.L2.2. Borde. Mano. Fino. Medio. Oxidante irregular. Bruñido. Mano cuidada.

LG-00.T1F.L2.3. Borde. Mano. Fino. Oscuro. Reductora. Bruñido. Mano cuidada.

LG-00.T1F.L2.4. Borde. Mano. Medio. Oscuro. Reductora. Alisado. Mano semicuidada.

LG-00.T1F.L2.5. Borde. Mano. Fino. Medio. Oxidante. Alisado. Mano semicuidada.

LG-00.T1F.L2.6. Borde. Mano. Fino. Oscuro. Reductora. Alisado. Mano semicuidada.

LG-00.T1F.L2.7. Borde. Mano. Medio. Oscuro. Reductora. Bruñido. Mano cuidada.

LG-00.T1F.L2.8. Borde. Mano. Medio. Oscuro. Reductora. Alisado. Mano semicuidada.

LG-00.T1F.L2.9. Borde. Mano. Grueso. Oscuro. Reductora. Bruñido. Mano semicuidada.

LG-00.T1F.L2.10. Borde. Mano. Grueso. Medio. Reductora. Alisado. Mano tosca.

LG-00.T1F.L2.11. Borde. Mano. Medio. Medio. Oxidante irregular. Alisado. Mano semicuidada.

LG-00.T1F.L2.12. Borde. Mano. Medio. Oscuro. Reductora. Bruñido. Mano semicuidada.

LG-00.T1F.L2.13. Borde. Mano. Grueso. Oscuro. Oxidante irregular. Sin tratar. Mano tosca.

LG-00.T1F.L2.14. Borde. Mano. Grueso. Oscuro. Oxidante irregular. Sin tratar. Mano tosca.

LG-00.T1F.L2.15. Borde. Mano. Grueso. Oscuro. Oxidante irregular. Sin tratar. Mano tosca.

LG-00.T1F.L2.16. Borde. Mano. Grueso. Oscuro. Oxidante irregular. Sin tratar. Mano tosca.

LG-00.T1F.L2.17. Borde. Mano. Grueso. Oscuro. Oxidante irregular. Escobillado. Mano tosca.

LG-00.T1F.L2.18. Borde. Mano. Grueso. Oscuro. Oxidante irregular. Alisado interior y escobillado exterior. Mano tosca.

LG-00.T1F.L2.19. Base. Mano. Grueso. Medio. Oxidante irregular. Sin tratar. Mano tosca.

LG-00.T1F.L2.20. Base. Mano. Grueso. Medio. Oxidante irregular. Alisado exterior y escobillado interior. Mano tosca.

LG-00.T1F.L2.21. Base. Mano. Grueso. Medio. Oxidante irregular. Sin tratar. Mano tosca.

LG-00.T1F.L2.22. Mamelón. Mano. Grueso. Medio. Oxidante irregular. Sin tratar. Mano tosca. No dibujado.

LG-00.T1F.L2.23-28. Fragmentos amorfos. Mano. Grueso. Medio. Oxidante irregular. Escobillado. Mano tosca. 27-28 no dibujados.

LG-00.T1F.L2.29. Percutor-machacador de cuarzo. Peso: 500 g.

LG-00.T1F.L2.30. Percutor-machacador de cuarzo. Peso: 550 g.

LG-00.T1F.L2.31. Martillo de roca metamórfica. Peso: 600 g.

LG-00.T1F.L2.32. Percutor-machacador de cuarzo. Peso: 775 g.

Indeterminadas: A mano semicuidadas: 10; A mano toscas: 349; A mano toscas escobilladas: 13 (en total, 19); Líticos: 2 fragmentos de útil de cuarzo. Presencia abundante de pellas de barro con improntas vegetales.

### LAYER 3

Indeterminadas: A mano semicuidadas: 1; A mano toscas: 8.

## **TRENCH 1G**

### **LAYER 1 (SPOIL FROM PROSPECTION TRENCH TO THE NORTH) (Figura Cat. 15)**

LG-00.T1G.L1.1. Borde. Mano. Fino. Oscuro. Reductora. Bruñido. Mano cuidada.  
LG-00.T1G.L1.2. Borde. Mano. Medio. Medio. Oxidante irregular. Alisado. Mano semicuidada.  
LG-00.T1G.L1.3. Borde. Mano. Fino. Oscuro. Reductora. Alisado. Mano semicuidada.  
LG-00.T1G.L1.4. Borde. Mano. Medio. Medio. Oxidante irregular. Alisado. Mano semicuidada.

Indeterminadas: A mano toscas: 8; A mano toscas escobilladas: 2; A torno toscas (?): 7 (muy rodadas).

### **LAYER 2 (Figura Cat. 16)**

LG-00.T1G.L2.1. Borde. Mano. Fino. Oscuro. Reductora. Alisado. Mano semicuidada.  
LG-00.T1G.L2.2. Fragmento carenado. Mano. Fino. Oscuro. Reductora. Bruñido. Mano cuidada.  
LG-00.T1G.L2.3. Fragmento carenado. Mano. Fino. Oscuro. Reductora. Bruñido. Mano cuidada.  
LG-00.T1G.L2.4. Borde. Mano. Fino. Medio. Oxidante irregular. Alisado. Mano semicuidada.  
LG-00.T1G.L2.5-6. Borde. Mano. Medio. Medio. Oxidante irregular. Alisado. Mano tosca.  
LG-00.T1G.L2.7. Base. Mano. Medio. Oscuro. Oxidante irregular. Alisado. Mano tosca.  
LG-00.T1G.L2.8-10. Fragmentos amorfos. Mano. Medio. Oscuro. Oxidante irregular. Escobillado. Mano tosca.  
LG-00.T1G.L2.11. Borde. Torno (?). Fino. Medio. Oxidante. Alisado. Oxidante lisa.  
LG-00.T1G.L2.12. Borde. Torno (?). Fino. Medio. Oxidante. Alisado. Oxidante lisa.  
LG-00.T1G.L2.13. Borde. Torno (?). Fino. Medio. Oxidante. Alisado. Oxidante lisa.  
LG-00.T1G.L2.14. Posible percutor-machacador pulimentado de roca metamórfica. Peso: 530 g.  
LG-00.T1G.L2.15. Martillo de granito. Peso: 236 g.

Indeterminadas: A mano semicuidadas: 20; A mano toscas: 22; A torno toscas (?): 4; Lítico: 1 fragmento de útil de roca metamórfica; 1 fragmento de útil de granito. Presencia de pellas de barro con improntas vegetales.

### **LAYER 3 (Figura Cat. 17)**

LG-00.T1G.L3.1. Borde. Mano. Fino. Medio. Oxidante irregular. Alisado. Mano semicuidada.  
LG-00.T1G.L3.2. Borde. Mano. Fino. Oscuro. Reductora. Alisado. Mano semicuidada.  
LG-00.T1G.L3.3. Borde. Mano. Fino. Medio. Oxidante. Alisado. Mano semicuidada.  
LG-00.T1G.L3.4. Borde. Mano. Fino. Oscuro. Oxidante irregular. Alisado. Mano semicuidada.  
LG-00.T1G.L3.5. Borde. Mano. Fino. Medio. Oxidante irregular. Alisado. Mano semicuidada.  
LG-00.T1G.L3.6. Borde. Mano. Medio. Oscuro. Reductora. Sin tratar. Mano tosca.  
LG-00.T1G.L3.7. Borde. Mano. Medio. Medio. Oxidante irregular. Sin tratar. Mano tosca.  
LG-00.T1G.L3.8. Borde. Mano. Medio. Medio. Oxidante irregular. Sin tratar. Mano tosca.  
LG-00.T1G.L3.9. Borde. Mano. Medio. Medio. Oxidante irregular. Sin tratar. Mano tosca.  
LG-00.T1G.L3.10. Borde. Mano. Medio. Medio. Oxidante irregular. Sin tratar. Mano tosca.  
LG-00.T1G.L3.11. Borde. Mano. Medio. Medio. Oxidante irregular. Sin tratar. Mano tosca.  
LG-00.T1G.L3.12. Borde. Mano. Medio. Oscuro. Reductora. Sin tratar. Mano tosca.  
LG-00.T1G.L3.13. Borde. Mano. Medio. Oscuro. Reductora. Sin tratar. Mano tosca.  
LG-00.T1G.L3.14. Borde. Mano. Medio. Oscuro. Oxidante irregular. Sin tratar. Mano tosca.  
LG-00.T1G.L3.15. Borde. Mano. Medio. Oscuro. Oxidante irregular. Sin tratar. Decoración de pequeñas impresiones en el borde. Mano tosca.  
LG-00.T1G.L3.16. Fragmento amorfo. Mano. Fino. Medio. Oxidante irregular. Escobillado. Mano tosca.  
LG-00.T1G.L3.17. Borde. Torno (?). Fino. Medio. Oxidante. Alisado. Oxidante lisa.  
LG-00.T1G.L3.18. Borde. Torno (?). Fino. Medio. Oxidante. Alisado. Oxidante lisa.  
LG-00.T1G.L3.19. Percutor-machacador discoide de cuarzo. Peso: 460 g.  
LG-00.T1G.L3.20. Fragmento de molino barquiforme (algo menos de la mitad) de granito. Peso: 2.02 kg.

Indeterminadas: A mano toscas: 92; A torno toscas (?): 1; Lítico: 1 fragmento indeterminado de granito.

### **LAYER 4 (Figura Cat. 18)**

LG-00.T1G.L4.1. Borde. Mano. Fino. Oscuro. Reductora. Bruñido. Mano cuidada.  
LG-00.T1G.L4.2. Borde. Mano. Fino. Oscuro. Reductora. Alisado. Mano semicuidada.  
LG-00.T1G.L4.3. Borde. Mano. Fino. Oscuro. Oxidante irregular. Alisado. Mano semicuidada.



LG-00.T1G.L4.4. Borde. Mano. Grueso. Oscuro. Reductora. Sin tratar. Mano tosca.  
LG-00.T1G.L4.5. Borde. Mano. Fino. Medio. Oxidante irregular. Alisado. Mano semicuidada.  
LG-00.T1G.L4.6. Fragmento amorfo. Mano. Medio. Medio. Oxidante irregular. Escobillado. Mano tosca.

Indeterminadas: A mano semicuidadas: 1; A mano toscas: 174; A torno toscas (?): 1.

## **BEDROCK**

Indeterminadas: A mano toscas: 3; A torno toscas (?): 2 (muy rodadas).

### **TRENCH 1H**

#### **LAYER 1**

Indeterminadas: A mano semicuidadas: 1; A mano toscas: 11.

#### **LAYER 2 (Figura Cat. 18)**

LG-00.T1H.L2.1. Borde. Mano. Fino. Medio. Oxidante irregular. Alisado. Mano semicuidada.  
LG-00.T1H.L2.2. Borde. Mano. Fino. Medio. Oxidante irregular. Alisado. Mano semicuidada.  
LG-00.T1H.L2.3. Borde. Mano. Medio. Oscuro. Oxidante irregular. Sin tratar. Aplicación plástica. Mano tosca.  
LG-00.T1H.L2.4. Posible afilador de roca metamórfica con huellas de frotamiento. Peso: 220 g.  
LG-00.T1H.L2.5. Fragmento de posible maza de cuarzo con surco en parte de sus superficie. Peso: 500 g.  
LG-00.T1H.L2.6. Percutor-machacador discoide de cuarzo. Peso: 415 g.  
LG-00.T1H.L2.7. Fragmento de espada de bronce.  
LG-00.T1H.L2.8. Fragmento indeterminado de útil de bronce.

Indeterminadas: A mano semicuidadas: 3; A mano toscas: 64. Fragmento de molino barquiforme (no dibujado).

### **TRENCH 1J**

#### **LAYER 2 (Figura Cat. 19)**

LG-00.T1J.L2.1. Borde. Mano. Medio. Medio. Oxidante irregular. Alisado. Mano semicuidada.  
LG-00.T1J.L2.2. Borde. Mano. Grueso. Medio. Oxidante irregular. Sin tratar. Mano tosca.  
LG-00.T1J.L2.3. Borde. Mano. Fino. Medio. Oxidante irregular. Alisado interior y rugoso exterior. Mano tosca.

### **TRENCH 1J**

#### **LAYER 0 (Figura Cat. 18)**

LG-01.T1J.L0.1. Borde. Mano. Medio. Oscuro. Reductora. Alisado. Mano tosca. No dibujada.  
LG-01.T1J.L0.63. Pequeña piedra plana. Peso: 60 g.

#### **LAYER 1**

Indeterminados: A mano toscas: 4.

#### **LAYER 2 (Figura Cat. 19)**

LG-01.T1J.L2.1. Borde. Mano. Fino. Oscuro. Recutora. Alisado. Mano cuidada.  
LG-01.T1J.L2.2. Base. Mano. Grueso. Oscuro. Reductora. Sin tratar. Mano tosca.  
LG-01.T1J.L2.3. Fragmento amorfo. Mano. Medio. Oscuro. Irregular. Escobillado exterior. Alisado interior. Mano tosca.  
LG-01.T1J.L2.4. Fragmento amorfo. Mano. Grueso. Oscuro. Irregular. Escobillado exterior e interior. Mano tosca.  
LG-01.T1J.L2.5. Fragmento amorfo. Mano. Medio. Oscuro. Irregular. Escobillado exterior. Alisado interior. Mano tosca.  
LG-01.T1J.L2.6. Fragmento amorfo. Mano. Medio. Oscuro. Irregular. Escobillado exterior e interior. Mano tosca.

Indeterminadas: A mano cuidadas: 10. A mano semicuidadas: 15. A mano toscas (con abundante escobillado): 121.

## **TRENCH 1K**

### **LAYER 1 (Figura Cat. 19)**

- LG-01.T1K.L1.1. Posible goterón de bronce.  
LG-01.T1K.L1.2. Posible goterón de bronce.  
LG-01.T1K.L1.3. Posible goterón de bronce.  
LG-01.T1K.L1.53B. Fragmento (aproximadamente la mitad) de martillo o percutor-machacador de cuarzo. Peso: 355 g.

### **LAYER 2 (Figura Cat. 19)**

- LG-01.T1K.L2.1. Borde. Mano. Fino. Oscuro. Reductora. Alisado. Mano semicuidada.  
LG-01.T1K.L2.2. Borde. Mano. Fino. Oscuro. Reductora. Alisado. Mano semicuidada.  
LG-01.T1K.L2.3. Borde. Mano. Fino. Oscuro. Reductora. Alisado. Mano semicuidada.  
LG-01.T1K.L2.4. Borde. Mano. Grueso. Medio. Oxidante. Alisado. Mano semicuidada.  
LG-01.T1K.L2.5. Borde. Mano. Medio. Medio. Irregular. Alisado interior. Escobillado exterior. Mano tosca.  
LG-01.T1K.L2.6. Borde. Mano. Medio. Oscuro. Reductora. Alisado interior. Escobillado exterior. Mano tosca.  
LG-01.T1K.L2.7. Borde. Mano. Grueso. Medio. Reductora. Alisado. Mano tosca.  
LG-01.T1K.L2.8. Borde. Mano. Medio. Medio. Irregular. Alisado. Mano tosca.  
LG-01.T1K.L2.9. Fragmento amorfo. Mano. Medio. Medio. Reductora. Escobillado exterior. Mano tosca.  
LG-01.T1K.L2.10-13. Fragmentos de molino barquiforme de granito. No dibujados.

Indeterminadas: A mano cuidada: 4; A mano toscas: 9; A mano toscas escobilladas: 27.

## **TRENCH 1L**

### **LAYER SUPERFICIAL (Figura Cat. 20)**

- LG-01.T1L.LSP.1. Borde. Mano. Fino. Oscuro. Reductora. Alisado. Mano semicuidada.  
LG-01.T1L.LSP.2. Borde. Mano. Fino. Oscuro. Reductora. Alisado. Mano semicuidada.  
LG-01.T1L.LSP.3. Borde. Mano. Medio. Oscuro. Reductora. Espatulado. Mano semicuidada.  
LG-01.T1L.LSP.4. Borde. Mano. Medio. Oscuro. Reductora. Alisado interior. Escobillado exterior. Mano tosca.  
LG-01.T1L.LSP.5. Borde. Mano. Medio. Oscuro. Reductora. Alisado. Mano tosca.  
LG-01.T1L.LSP.6. Borde. Mano. Grueso. Oscuro. Irregular. Alisado. Mano tosca.  
LG-01.T1L.LSP.7. Borde. Mano. Grueso. Oscuro. Irregular. Alisado. Mano tosca.  
LG-01.T1L.LSP.8. Base. Mano. Medio. Oscuro. Irregular. Alisado. Mano tosca.

### **LAYER 1 (Figura Cat. 20)**

- LG-01.T1L.L1.1. Borde. Mano. Medio. Oscuro. Reductora. Bruñido. Mano semicuidada.  
LG-01.T1L.L1.2. Borde. Mano. Medio. Oscuro. Reductora. Bruñido. Mano semicuidada.  
LG-01.T1L.L1.3. Borde. Mano. Grueso. Oscuro. Reductora. Tratamientos diferencial exterior: cuello alisado, cuerpo rugoso. Alisado interior. Mano tosca.  
LG-01.T1L.L1.4. Borde. Mano. Grueso. Oscuro. Irregular. Alisado. Mano tosca.  
LG-01.T1L.L1.5. Borde. Mano. Medio. Oscuro. Irregular. Alisado. Mano tosca.  
LG-01.T1L.L1.6. Borde. Mano. Medio. Oscuro. Irregular. Alisado. Mano tosca.  
LG-01.T1L.L1.7. Borde. Mano. Medio. Oscuro. Reductora. Alisado. Mano tosca.  
LG-01.T1L.L1.8. Borde. Torno. Fino. Medio. Oxidante. Alisado. Oxidante lisa. Intrusión contemporánea.  
LG-01.T1L.L1.56. Fragmento de martillo pulimentado. Peso: 560 g.

### **LAYER 2 (Figura Cat. 20)**

- LG-01.T1L.L2.1. Fragmento amorfo. Mano. Grueso. Oscuro. Irregular. Exterior rugoso. Escobillado interior. Mano tosca.

Indeterminadas: A mano semicuidadas: 6; A mano toscas: 161.

**TRENCH 1M****LAYER 1**

Indeterminadas: A mano toscas: 4.

**LAYER 2 (Figuras Cat. 20-21)**

LG-01.T1M.L2.1. Borde. Mano. Fino. Oscuro. Reductora. Bruñido. Mano semicuidada.  
 LG-01.T1M.L2.2. Borde. Mano. Fino. Oscuro. Reductora. Bruñido. Mano semicuidada.  
 LG-01.T1M.L2.3. Borde. Mano. Fino. Oscuro. Reductora. Espatulado. Mano semicuidada.  
 LG-01.T1M.L2.4. Borde. Mano. Medio. Medio. Irregular. Bruñido. Mano semicuidada.  
 LG-01.T1M.L2.5. Borde. Mano. Medio. Medio. Irregular. Alisado. Mano semicuidada.  
 LG-01.T1M.L2.6. Borde. Mano. Medio. Oscuro. Reductora. Bruñido. Mano semicuidada.  
 LG-01.T1M.L2.7. Borde. Mano. Medio. Medio. Irregular. Bruñido. Mano semicuidada.  
 LG-01.T1M.L2.8. Borde. Mano. Medio. Oscuro. Irregular. Alisado. Mano semicuidada.  
 LG-01.T1M.L2.9. Borde. Mano. Grueso. Oscuro. Irregular. Espatulado. Mano tosca.  
 LG-01.T1M.L2.10. Borde. Mano. Fino. Oscuro. Irregular. Espatulado. Mano semicuidada.  
 LG-01.T1M.L2.11. Borde. Mano. Grueso. Oscuro. Reductora. Sin tratar. Mano tosca.  
 LG-01.T1M.L2.12. Borde. Mano. Grueso. Oscuro. Reductora. Sin tratar. Mano tosca.  
 LG-01.T1M.L2.13. Borde. Mano. Grueso. Oscuro. Reductora. Sin tratar. Mano tosca.  
 LG-01.T1M.L2.14. Borde. Mano. Medio. Oscuro. Irregular. Alisado. Mano semicuidada.  
 LG-01.T1M.L2.15. Borde. Mano. Grueso. Oscuro. Reductora. Espatulado. Mano semicuidada.  
 LG-01.T1M.L2.16. Borde. Mano. Medio. Oscuro. Irregular. Alisado. Mano semicuidada.  
 LG-01.T1M.L2.17. Borde. Mano. Grueso. Oscuro. Reductora. Sin tratar. Mano tosca.  
 LG-01.T1M.L2.18. Borde. Mano. Grueso. Oscuro. Reductora. Sin tratar. Mano tosca.  
 LG-01.T1M.L2.19. Borde. Mano. Medio. Oscuro. Reductora. Tratamiento diferencial: cuello espatulado y cuerpo rugoso al exterior. Alisado interior. Mano tosca.  
 LG-01.T1M.L2.20. Base. Mano. Grueso. Oscuro. Irregular. Sin tratar. Mano tosca.  
 LG-01.T1M.L2.21. Base. Mano. Medio. Oscuro. Irregular. Alisado. Mano tosca.  
 LG-01.T1M.L2.22. Fragmento amorfo. Mano. Grueso. Oscuro. Irregular. Escobillado exterior. Interior sin tratar. Mano tosca.  
 LG-01.T1M.L2.23. Borde. Torno. Fino. Oscuro. Oxidante. Alisado. Oxidante lisa (?).  
 LG-01.T1M.L2.24. Posible goterón de bronce.  
 LG-01.T1M.L2.47A. Martillo de roca metamórfica. Peso: 295 g.  
 LG-01.T1M.L2.47B. Martillo de roca metamórfica. Peso: 150 g.  
 LG-01.T1M.L2.47F. Fragmento de útil indeterminado pulimentado. Peso: 60 g.

Indeterminadas: A mano cuidadas: 1; A mano semicuidadas: 20; A mano toscas: 138; A torno: 8; Abundantes pellas con improntas y dos fragmentos de crisol de 25 y 30 g (no dibujados).

**LAYER 3 (Figura Cat. 21)**

LG-01.T1M.L3.1. Borde. Mano. Grueso. Medio. Oxidante. Alisado. Mano tosca.

Indeterminadas: A mano toscas: 1.

**TRENCH 1M. SOUTH****LAYER 1 (Figura Cat. 21)**

LG-02.T1MS.L1.1. Borde. Mano. Fino. Oscuro. Reductora. Alisado. Mano cuidada.  
 LG-02.T1MS.L1.2. Borde. Mano. Medio. Oscuro. Reductora. Alisado. Mano tosca.  
 LG-02.T1MS.L1.3. Borde. Mano. Medio. Medio. Oxidante. Alisado. Mano tosca.  
 LG-02.T1MS.L1.4. Borde. Mano. Grueso. Oscuro. Irregular. Sin tratar. Mano tosca. No dibujada.  
 LG-02.T1MS.L1.5. Base. Mano. Grueso. Oscuro. Irregular. Sin tratar. Mano tosca.  
 LG-02.T1MS.L1.6. Borde. Torno. Fino. Medio. Oxidante. Alisado. Oxidante lisa.

Indeterminadas: A mano semicuidadas: 2; A mano toscas: 66; Abundantes pellas con improntas.



**LAYER 2 (Figura Cat. 22)**

LG-02.T1MS.L2.1. Borde. Mano. Fino. Oscuro. Oxidante. Bruñido. Mano cuidada.  
LG-02.T1MS.L2.2. Fragmento amorfo. Mano. Fino. Oscuro. Reductora. Bruñido. Mano cuidada. No dibujada.  
LG-02.T1MS.L2.3. Borde. Mano. Medio. Oscuro. Reductora. Bruñido. Mano semi-cuidada.  
LG-02.T1MS.L2.4. Borde. Mano. Fino. Oscuro. Reductora. Bruñido. Mano cuidada.  
LG-02.T1MS.L2.5. Borde. Mano. Medio. Medio. Irregular. Sin tratar. Mano tosca. No dibujada.  
LG-02.T1MS.L2.6. Borde. Mano. Medio. Oscuro. Irregular. Alisado interior. Sin tratamiento exterior. Mano tosca.  
LG-02.T1MS.L2.7. Borde. Mano. Medio. Medio. Irregular. Alisado. Mano tosca.  
LG-02.T1MS.L2.8. Borde. Mano. Grueso. Oscuro. Irregular. Sin tratar. Mano tosca.  
LG-02.T1MS.L2.9. Borde. Mano. Grueso. Medio. Irregular. Alisado. Mano tosca.  
LG-02.T1MS.L2.10. Borde. Mano. Grueso. Medio. Oxidante. Alisado. Mano tosca.  
LG-02.T1MS.L2.11. Base. Mano. Grueso. Medio. Oscuro. Irregular. Sin tratar. Mano tosca. No dibujada.  
LG-02.T1MS.L2.12. Borde. Torno. Fino. Medio. Oxidante. Irregular. Oxidante lisa.

Indeterminadas: A mano cuidadas: 1; A mano semicuidadas: 4; A mano toscas: 116; Escobilladas, 2.

**LAYER 2 (FROM DAUB CONCENTRATION) (Figura Cat. 22)**

LG-02.T1MS.L2.13. Borde. Mano. Grueso. Claro. Oxidante. Sin tratar. Mano tosca.

Indeterminadas: A mano cuidadas: 3; A mano semicuidadas: 1; A mano toscas: 13; Abundantes pellas con improntas.

**LAYER 2 (ROCK CLEARANCE) (Figura Cat. 22)**

LG-02.T1MS.L2.14. Borde. Mano. Fino. Oscuro. Reductora. Alisado. Mano cuidada-semicuidada.  
LG-02.T1MS.L2.15. Borde. Mano. Fino. Medio. Oxidante. Alisado. Mano cuidada-semicuidada.  
LG-02.T1MS.L2.16. Borde. Mano. Medio. Oscuro. Irregular. Espatulado. Mano semicuidada.  
LG-02.T1MS.L2.17. Borde. Mano. Fino. Oscuro. Irregular. Alisado. Mano tosca.  
LG-02.T1MS.L2.18. Borde. Mano. Medio. Oscuro. Irregular. Espatulado. Mano tosca.  
LG-02.T1MS.L2.19. Borde. Mano. Fino. Oscuro. Irregular. Alisado. Mano tosca. No dibujada.  
LG-02.T1MS.L2.20. Borde. Mano. Medio. Oscuro. Irregular. Decoración de pequeñas incisiones en el borde. Alisado. Mano tosca.  
LG-02.T1MS.L2.21. Borde. Mano. Medio. Medio. Irregular. Espatulado. Mano tosca.  
LG-02.T1MS.L2.22. Borde. Mano. Medio. Oscuro. Irregular. Espatulado. Mamelón junto al borde. Mano tosca.  
LG-02.T1MS.L2.23. Borde. Mano. Grueso. Medio. Oxidante. Sin tratar. Mano tosca.  
LG-02.T1MS.L2.24. Borde. Mano. Grueso. Medio. Oxidante. Sin tratar. Mano tosca.  
LG-02.T1MS.L2.25. Borde. Mano. Grueso. Oscuro. Oxidante. Sin tratar. Mano tosca.  
LG-02.T1MS.L2.26. Borde. Mano. Grueso. Oscuro. Reductora. Sin tratar. Mano tosca. No dibujada.  
LG-02.T1MS.L2.27. Fragmento amorfo. Mano. Grueso. Oscuro. Oxidante. Sin tratar. Escobillado exterior. Mano tosca.

Indeterminadas: A mano cuidadas: 1; A mano semicuidadas: 5; A mano toscas: 67; Abundantes pellas con improntas.

**LAYER 2 (BOTTOM) (Figuras Cat. 22-23)**

LG-02.T1MS.L2.28. Borde. Mano. Medio. Oscuro. Oxidante. Alisado. Mano semicuidada.  
LG-02.T1MS.L2.29. Borde. Mano. Grueso. Medio. Irregular. Alisado. Mano tosca. No dibujada.  
LG-02.T1MS.L2.30. Borde. Mano. Medio. Medio. Reductora. Alisado. Mano tosca. No dibujada.

Indeterminadas: A mano semicuidadas: 7.

**LAYER 2 (PLASTER CONCENTRATION EAST CORNER) (Figura Cat. 23)**

LG-02.T1MS.L2.31. Borde. Mano. Fino. Oscuro. Reductora. Alisado. Mano tosca. No dibujada.

Indeterminadas: A mano toscas: 2; Abundantes pellas con improntas.

LG-02.T1MS.L2.A. Útil lítico indeterminado fragmentado.  
LG-02.T1MS.L2.A-B. Fragmento de percutor.  
LG-02.T1MS.L2.A-B-C. Útil lítico indeterminado fragmentado.

LG-02.T1MS.L2.B. Útil lítico indeterminado fragmentado.  
 LG-02.T1MS.L2.C. Útil lítico indeterminado fragmentado.  
 LG-02.T1MS.L2.D. Útil lítico indeterminado fragmentado.  
 LG-02.T1MS.L2.Dbis. Útil lítico indeterminado fragmentado.  
 LG-02.T1MS.L2.E. Fragmento de percutor-machacador.  
 LG-02.T1MS.L2.F. Fragmento de alisador (?).  
 LG-02.T1MS.L2.G. Resto de cobre fundido.

## TRENCH 1N

### SURFACE (Figura Cat. 24)

LG-01.T1N.S.42. Martillo pulido de roca metamórfica. Peso: 840 g.  
 LG-01.T1N.UNSTRAT.41. Indeterminado de roca metamórfica (?). 20 g.

### LAYER 1 (Figuras Cat. 24-25)

LG-01.T1N.L1.1. Borde. Mano. Fino. Oscuro. Reductora. Bruñido. Mano cuidada-semicuidada.  
 LG-01.T1N.L1.2. Borde. Mano. Fino. Oscuro. Reductora. Bruñido. Mano cuidada-semicuidada.  
 LG-01.T1N.L1.3. Borde. Mano. Fino. Medio. Reductora. Bruñido. Mano cuidada-semicuidada.  
 LG-01.T1N.L1.4. Borde. Mano. Fino. Oscuro. Reductora. Bruñido. Mano cuidada-semicuidada.  
 LG-01.T1N.L1.5. Borde. Mano. Fino. Oscuro. Reductora. Bruñido. Mano cuidada-semicuidada.  
 LG-01.T1N.L1.6. Borde. Mano. Medio. Oscuro. Reductora. Bruñido. Mano cuidada-semicuidada.  
 LG-01.T1N.L1.7. Borde. Mano. Fino. Medio. Reductora. Bruñido. Mano cuidada-semicuidada.  
 LG-01.T1N.L1.8. Borde. Mano. Fino. Medio. Oxidante. Alisado. Mano cuidada-semicuidada.  
 LG-01.T1N.L1.9. Borde. Mano. Fino. Oscuro. Reductora. Alisado. Mano cuidada-semicuidada.  
 LG-01.T1N.L1.10. Borde. Mano. Fino. Oscuro. Irregular. Alisado. Mano cuidada-semicuidada.  
 LG-01.T1N.L1.11. Borde. Mano. Medio. Oscuro. Reductora. Espatulado. Mano cuidada-semicuidada.  
 LG-01.T1N.L1.12. Borde. Mano. Fino. Oscuro. Irregular. Alisado. Mano cuidada-semicuidada.  
 LG-01.T1N.L1.13. Borde. Mano. Grueso. Oscuro. Reductora. Bruñido. Mano cuidada-semicuidada.  
 LG-01.T1N.L1.14. Borde. Mano. Medio. Oscuro. Reductora. Alisado. Mano cuidada-semicuidada.  
 LG-01.T1N.L1.15. Borde. Mano. Medio. Oscuro. Reductora. Alisado. Mano cuidada-semicuidada.  
 LG-01.T1N.L1.16. Borde. Mano. Grueso. Medio. Irregular. Alisado. Mano tosca.  
 LG-01.T1N.L1.17. Borde. Mano. Grueso. Oscuro. Irregular. Alisado. Mano tosca.  
 LG-01.T1N.L1.18. Borde. Mano. Medio. Oscuro. Irregular. Alisado. Mano tosca.  
 LG-01.T1N.L1.19. Borde. A mano. Medio. Oscuro. Irregular. Tratamiento diferencia: cuello alisado y cuerpo rugoso al exterior. Alisado interior. Mano tosca.  
 LG-01.T1N.L1.20. Borde. Mano. Medio. Oscuro. Reductora. Espatulado. Mano semicuidada.  
 LG-01.T1N.L1.21. Borde. Mano. Grueso. Oscuro. Irregular. Escobillado exterior. Alisado interior. Mano tosca.  
 LG-01.T1N.L1.22. Base. Mano. Grueso. Oscuro. Irregular. Sin tratar. Mano tosca.  
 LG-01.T1N.L1.23. Base. Mano. Grueso. Oscuro. Irregular. Sin tratar. Mano tosca.  
 LG-01.T1N.L1.24. Base. Mano. Grueso. Oscuro. Irregular. Sin tratar. Mano tosca.  
 LG-01.T1N.L1.25. Fragmento de afilador de cuarcita.  
 LG-01.T1N.L1.44A. Percutor-machacador de cuarzo. Peso: 1.17 kg.  
 LG-01.T1N.L1.44B. Percutor-machacador de cuarzo. Peso: 670 g.  
 LG-01.T1N.L1.52. Posible alisador para cerámica, de roca metamórfica. Peso: 20 g.

Indeterminadas: A mano cuidadas: 1; A mano semicuidadas: 6; A mano toscas: 111; A torno (?): 2.

### LAYER 2 (Figuras Cat. 25-26)

LG-01.T1N.L2.1. Borde. Mano. Fino. Oscuro. Reductora. Bruñido. Mano cuidada-semicuidada.  
 LG-01.T1N.L2.2. Borde. Mano. Fino. Oscuro. Reductora. Bruñido. Mano cuidada-semicuidada.  
 LG-01.T1N.L2.3. Borde. Mano. Medio. Oscuro. Reductora. Espatulado. Mano cuidada-semicuidada.  
 LG-01.T1N.L2.4. Borde. Mano. Fino. Medio. Reductora. Alisado. Mano cuidada-semicuidada.  
 LG-01.T1N.L2.5. Borde. Mano. Medio. Oscuro. Irregular. Alisado. Mano cuidada-semicuidada.  
 LG-01.T1N.L2.6. Borde. Mano. Medio. Oscuro. Irregular. Alisado. Mano cuidada-semicuidada.  
 LG-01.T1N.L2.7. Borde. Mano. Grueso. Oscuro. Irregular. Alisado. Mano tosca.  
 LG-01.T1N.L2.8. Borde. Mano. Grueso. Oscuro. Irregular. Alisado. Mano tosca.  
 LG-01.T1N.L2.9. Borde. Mano. Grueso. Oscuro. Irregular. Alisado. Mano tosca.

LG-01.T1N.L2.10. Borde. Torno. Fino. Medio. Oxidante. Alisado. Oxidante lisa.  
LG-01.T1N.L2.11. Borde. Mano. Medio. Medio. Oxidante. Alisado. Mano tosca.  
LG-01.T1N.L2.12. Base. Torno. Medio. Oscuro. Reductora. Alisado. Gris (?).  
LG-01.T1N.L2.13. Rasurador o “tranchet” de bronce.  
LG-01.T1N.L2.14. Fragmento de espada de bronce.  
LG-01.T1N.L2.15. Fragmento de hoja (?) de bronce.  
LG-01.T1N.L2.39. Martillo de canto pulido de roca metamórfica. Peso: 2.17 kg.  
LG-01.T1N.L2.40. Alisador de roca metamórfica. Peso: 40 g.

Indeterminadas: A mano cuidadas: 2; A mano semicuidadas: 9; A mano toscas: 93; A torno (?): 2; un fragmento de crisol de 10 g (no dibujado).

## **TRENCH 1N. SOUTH**

### **LAYER 1**

Pellas con improntas.

### **BOTTOM TOP 2 (Figura Cat. 27)**

LG-02.T1NS.BT2.1. Borde. Mano. Fino. Oscuro. Reductora. Bruñido. Mano cuidada-semicuidada.  
LG-02.T1NS.BT2.2. Borde. Mano. Fino. Medio. Oxidante. Bruñido. Mano cuidada-semicuidada.  
LG-02.T1NS.BT2.3. Borde. Mano. Fino. Oscuro. Reductora. Bruñido. Mano cuidada-semicuidada.  
LG-02.T1NS.BT2.4. Borde. Mano. Fino. Medio. Irregular. Bruñido. Mano cuidada-semicuidada. No dibujada.  
LG-02.T1NS.BT2.5. Borde. Mano. Fino. Oscuro. Reductora. Bruñido. Mano cuidada-semicuidada.  
LG-02.T1NS.BT2.6. Borde. Mano. Fino. Oscuro. Reductora. Bruñido. Mano cuidada-semicuidada.  
LG-02.T1NS.BT2.7. Borde. Mano. Medio. Oscuro. Reductora. Bruñido. Mano cuidada-semicuidada.  
LG-02.T1NS.BT2.8. Borde. Mano. Medio. Oscuro. Reductora. Bruñido. Mano cuidada-semicuidada.  
LG-02.T1NS.BT2.9. Borde. Mano. Fino. Oscuro. Reductora. Bruñido. Mano cuidada-semicuidada.  
LG-02.T1NS.BT2.10. Borde. Mano. Fino. Oscuro. Reductora. Bruñido. Mano cuidada-semicuidada.  
LG-02.T1NS.BT2.11. Borde. Torno (?). Medio. Oscuro. Irregular. Alisado. A torno tosca (?).  
LG-02.T1NS.BT2.12. Borde. Mano. Medio. Oscuro. Reductora. Sin tratar. A mano tosca.  
LG-02.T1NS.BT2.13. Borde. Mano. Grueso. Oscuro. Reductora. Tratamiento diferencial: borde-cuello alisado y cuerpo rugoso. Mano tosca.  
LG-02.T1NS.BT2.14. Fragmento amorfo. Mano. Grueso. Medio. Oxidante. Tratamiento diferencial: borde-cuello alisado y cuerpo rugoso. Mano tosca.  
LG-02.T1NS.BT2.15. Borde. Mano. Grueso. Medio. Irregular. Sin tratar. Mano tosca.  
LG-02.T1NS.BT2.16. Borde. Mano. Medio. Oscuro. Irregular. Sin tratar. Mano tosca. No dibujada.  
LG-02.T1NS.BT2.17. Fragmento amorfo. Mano. Grueso. Medio. Oxidante. Escobillado. Mano tosca.  
LG-02.T1NS.BT2.18. Fragmento amorfo. Mano. Grueso. Medio. Oxidante. Escobillado exterior. Mano tosca.  
LG-02.T1NS.BT2.A. Fragmento de útil metálico. Posible aguja-punzón (?).

Indeterminadas: A mano cuidadas: 1; A mano semicuidadas: 7; A mano toscas: 67; Pellas con improntas.

### **LAYER 3 (Figura Cat. 28)**

LG-02.T1NS.L3.1. Borde. Mano. Fino. Oscuro. Reductora. Alisado. Decoración de impresiones circulares rellenas de pasta blanca en el borde. Mano cuidada-semicuidada.  
LG-02.T1NS.L3.2. Borde. Mano. Fino. Oscuro. Reductora. Alisado. Mano cuidada-semicuidada.  
LG-02.T1NS.L3.3. Borde. Mano. Medio. Oscuro. Reductora. Alisado. Mano cuidada-semicuidada.  
LG-02.T1NS.L3.4. Borde. Mano. Fino. Medio. Reductora. Alisado. Mano cuidada-semicuidada.  
LG-02.T1NS.L3.5. Borde. Mano. Medio. Oscuro. Reductora. Bruñido. Mano cuidada-semicuidada.  
LG-02.T1NS.L3.6. Borde. Mano. Medio. Oscuro. Reductora. Alisado. Mano cuidada-semicuidada.  
LG-02.T1NS.L3.7. Borde. Mano. Medio. Medio. Oxidante. Alisado. Mano cuidada-semicuidada.  
LG-02.T1NS.L3.8. Borde. Mano. Medio. Oscuro. Irregular. Alisado. Mano tosca.  
LG-02.T1NS.L3.9. Borde. Mano. Medio. Oscuro. Irregular. Alisado. Mano tosca.  
LG-02.T1NS.L3.10. Borde. Mano. Medio. Medio. Oxidante. Alisado. Mano tosca.  
LG-02.T1NS.L3.11. Borde. Mano. Medio. Medio. Oxidante. Sin tratar. Mano tosca.  
LG-02.T1NS.L3.12. Borde. Mano. Medio. Medio. Oxidante. Tratamiento diferencial exterior: borde alisado y cuerpo rugoso. Mano tosca.

LG-02.T1NS.L3.13. Borde. Mano. Grueso. Medio. Irregular. Sin tratar. Mano tosca.  
 LG-02.T1NS.L3.14. Borde. Mano. Grueso. Medio. Irregular. Sin tratar. Mano tosca.  
 LG-02.T1NS.L3.15. Base. Mano. Grueso. Medio. Irregular. Sin tratar. Mano tosca.  
 LG-02.T1NS.L3.A. Percutor-machacador.  
 LG-02.T1NS.L3.B. Percutor-machacador.  
 LG-02.T1NS.L3.C. Fragmento de hoja de estoque o espada de bronce.

Indeterminadas: A mano cuidadas: 4; A mano semicuidadas: 7; A mano toscas: 83; Oxidante lisas: 3.

## TRENCH 1P

### LAYER 1 (Figura Cat. 29)

LG-01.T1P.L1.1. Borde. Mano. Fino. Medio. Oxidante. Bruñido. Mano cuidada-semicuidada.  
 LG-01.T1P.L1.2. Fragmento amorfo. Mano. Fino. Oscuro. Reductora. Bruñido. Con decoración de incrustaciones metálicas al exterior. Mano cuidada-semicuidada.  
 LG-01.T1P.L1.3. Borde. Mano. Fino. Oscuro. Irregular. Alisado. Mano cuidada-semicuidada.  
 LG-01.T1P.L1.4. Borde. Mano. Medio. Oscuro. Reductora. Espatulado. Mano cuidada-semicuidada.  
 LG-01.T1P.L1.5. Borde. Mano. Grueso. Oscuro. Irregular. Sin tratar. Mano tosca.  
 LG-01.T1P.L1.6. Borde. Mano. Grueso. Oscuro. Oxidante. Sin tratar. Mano tosca.  
 LG-01.T1P.L1.7. Borde. Mano. Medio. Oscuro. Irregular. Sin tratar al exterior. Alisado interior. Mano tosca.

Indeterminadas: A mano cuidadas: 2; A mano semicuidadas: 2; A mano toscas: 63; A mano toscas escobilladas: 7. A torno: 1.

### LAYER 2 (Figuras Cat. 29-30)

LG-01.T1P.L2.1. Borde. Mano. Fino. Oscuro. Reductora. Bruñido. Mano cuidada.  
 LG-01.T1P.L2.2. Fragmento amorfo. Mano. Medio. Oscuro. Reductora. Bruñido. Posible decoración bruñida exterior. Mano cuidada.  
 LG-01.T1P.L2.3. Borde. Mano. Grueso. Oscuro. Irregular. Alisado. Mano tosca.  
 LG-01.T1P.L2.4. Borde. Mano. Grueso. Oscuro. Irregular. Sin tratar. Mano tosca.  
 LG-01.T1P.L2.5. Base. Mano. Grueso. Oscuro. Irregular. Sin tratar. Mano tosca.  
 LG-01.T1P.L2.6. Base. Mano. Grueso. Oscuro. Irregular. Sin tratar. Mano tosca.  
 LG-01.T1P.L2.7. Pieza-ficha recortada. Mano. Medio. Oscuro. Irregular. Alisado. Mano tosca.  
 LG-01.T1P.L2.8. Crisol completo. Mano. Medio-grueso. Oscuro. Irregular. Alisado. Mano tosca.  
 LG-01.T1P.L2.9. Posible goterón de bronce.  
 LG-01.T1P.L2.10. Posible goterón de bronce.  
 LG-01.T1P.L2.11. Posible goterón de bronce.  
 LG-01.T1P.L2.35. Martillo de canto de río. Peso: 370 g.  
 LG-01.T1P.L2.36. Martillo de arenisca pulimentada (?). Peso: 370 g.  
 LG-01.T1P.L2.37. Martillo de piedra pulida. Peso: 560 g.  
 LG-01.T1P.L2.38. Posible percutor-machacador. Peso: 625 g.  
 LG-01.T1P.L2.43. Fragmento de percutor-machacador de cuarzo. Peso: 450 g.  
 LG-01.T1P.L2.45. Fragmento de percutor-machacador de granito (?). Peso: 270 g.  
 LG-01.T1P.L2.49A. Martillo de canto de río. Peso: 430 g.

Indeterminadas: A mano cuidadas: 3; A mano semicuidadas: 5; A mano toscas: 47.

### LAYER 3 (Figura Cat. 31)

LG-01.T1P.L3.1. Borde. Mano. Fino. Oscuro. Reductora. Bruñido. Mano cuidada-semicuidada.  
 LG-01.T1P.L3.2. Borde. Mano. Medio. Oscuro. Reductora. Alisado. Con engobe exterior. Mano cuidada-semicuidada.  
 LG-01.T1P.L3.3. Borde. Mano. Medio. Oscuro. Irregular. Alisado. Mano tosca.  
 LG-01.T1P.L3.4. Borde. Mano. Medio. Oscuro. Irregular. Alisado. Mano tosca.  
 LG-01.T1P.L3.5. Borde. Mano. Medio. Oscuro. Irregular. Alisado. Mano tosca.  
 LG-01.T1P.L3.51A. Alisador de roca metamórfica. Peso: 35 g.  
 LG-01.T1P.L3.51B. Fragmento de martillo. Peso: 55 g.

Indeterminadas: A mano semicuidadas: 4; A mano toscas: 92.



## **TRENCH 1P SOUTH**

### **LAYER 1 (Figura Cat. 31)**

LG-02.T1P.L1.1. Borde. Mano. Fino. Medio. Reductora. Alisado. Con posible decoración de incrustaciones metálicas en el borde. Mano cuidada.

Indeterminadas: A mano semicuidadas: 1; A mano toscas: 9.

### **LAYER 2 (Figuras Cat. 31-33)**

LG-02.T1P.L2.1. Borde. Mano. Fino. Oscuro. Reductora. Bruñido. Mano cuidada.

LG-02.T1P.L2.2. Borde. Mano. Fino. Oscuro. Reductora. Bruñido. Decoración geométrica incisa post-cocción exterior. Mano cuidada-semicuidada.

LG-02.T1P.L2.3-4. Borde. Mano. Fino. Oscuro. Reductora. Bruñido. Mano cuidada.

LG-02.T1P.L2.5. Borde. Mano. Fino. Oscuro. Reductora. Bruñido. Mano cuidada.

LG-02.T1P.L2.6. Borde. Mano. Fino. Oscuro. Reductora. Bruñido. Mano cuidada.

LG-02.T1P.L2.7. Fragmento amorfo. Mano. Fino. Oscuro. Reductora. Bruñido. Decoración incrustaciones metálicas al exterior. Mano cuidada.

LG-02.T1P.L2.8. Base. Mano. Fino. Oscuro. Reductora. Bruñido. Mano cuidada.

LG-02.T1P.L2.9. Borde. Mano. Fino. Oscuro. Reductora. Bruñido. Mano cuidada.

LG-02.T1P.L2.10. Borde. Mano. Fino. Oscuro. Reductora. Alisado. Mano semicuidada.

LG-02.T1P.L2.11. Borde. Mano. Medio. Medio. Oxidante. Alisado. Mano semicuidada.

LG-02.T1P.L2.12. Borde. Mano. Fino. Medio. Oxidante. Alisado. Mano semicuidada.

LG-02.T1P.L2.13. Borde. Mano. Fino. Oscuro. Irregular. Alisado. Mano semicuidada.

LG-02.T1P.L2.14. Borde. Mano. Fino. Oscuro. Reductora. Alisado. Mano semicuidada.

LG-02.T1P.L2.15. Borde. Mano. Fino. Oscuro. Reductora. Espatulado. Mano semicuidada.

LG-02.T1P.L2.16. Borde. Mano. Medio. Oscuro. Irregular. Escobillado exterior. Mano tosca.

LG-02.T1P.L2.17. Borde. Mano. Medio. Medio. Oxidante. Alisado. Mano tosca.

LG-02.T1P.L2.18. Borde. Mano. Medio. Medio. Oxidante. Escobillado exterior. Mano tosca.

LG-02.T1P.L2.19-20. Base. Mano. Grueso. Medio. Irregular. Alisado interior y sin tratamiento exterior. Mano tosca.

LG-02.T1PS.L2.A. Percutor-machador.

LG-02.T1PS.L2.A.bis. Fragmento de útil lítico indeterminado.

LG-02.T1PS.L2.B. Fragmento de percutor-machador.

LG-02.T1PS.L2.B.bis. Fragmento de útil lítico indeterminado.

LG-02.T1PS.L2.C. Fragmento de útil lítico indeterminado.

LG-02.T1PS.L2.D. Diente de hoz.

LG-02.T1PS.L2.E. Percutor-machador.

LG-02.T1PS.L2.F. Percutor-machador.

LG-02.T1PS.L2.G. Percutor-machador.

LG-02.T1PS.L2.H. Percutor-machador.

LG-02.T1PS.L2.W. Fragmento de percutor-machador.

Indeterminadas: A mano cuidadas: 8; A mano semicuidadas: 15; A mano toscas: 200; Oxidante lisas (?): 1; Varias pellas con improntas.

### **LAYER 2-3 (Figura Cat. 33)**

LG-02.T1PS.L2-3.A. Fragmento de útil lítico indeterminado.

LG-02.T1PS.L2-3.B. Fragmento de percutor-machador.

### **LAYER 3**

Indeterminadas: A mano semicuidada: 1; A mano toscas: 7.

## **TRENCH 1Q**

### **LAYER 2 (Figura Cat. 33)**

LG-02.T1Q.L2.A. Fragmento de útil lítico indeterminable.

Indeterminadas: A mano toscas: 2.

**LAYER 3 (Figura Cat. 33)**

LG-02.T1Q.L3.1. Borde. Mano. Fino. Oscuro. Oxidante. Alisado. Engobe rojizo al interior. Mano cuidada.

**CORTE 1 [2013]**

**LIMPIEZA CORTE 1**

SC-13.C1.Limpieza.34. Borde de crisol. Mano. Medio. Oscuro. Mixta. Alisado. A mano tosca. No dibujada.

**CORTE 1 [2016]**

**LIMPIEZA ZONA NORTE CORTE 1A (Figura Cat. 34)**

SC-16.C1.LNC1A.1. Borde. Mano. Fino-medio. Medio. Reductora. Alisado. Semicuidada.

SC-16.C1.LNC1A.2. Borde. Mano. Fino-medio. Medio. Reductora. Bruñido. Semicuidada.

SC-16.C1.LNC1A.3. Borde. Mano. Grueso. Oscuro. Reductora. Bruñido. Semicuidada.

SC-16.C1.LNC1A.4-5. Borde. Mano. Fino. Medio. Irregular. Alisado. Semicuidada.

SC-16.C1.LNC1A.6. Borde con asa. Mano. Fino. Oscuro. Reductora. Alisado. Tosca. No dibujada.

SC-16.C1.LNC1A.7. Posible afilador de cuarcita.

SC-16.C1.LNC1A.8. Posible percutor-afilador de cuarcita.

Indeterminadas: a mano cuidadas: 4; a mano semicuidadas: 23; a mano toscas: 25

**UE 001 (Figura Cat. 35)**

SC-16.C1.UE1.1. Borde. Mano. Fino-medio. Oscuro. Reductora. Bruñido. Cuidada.

SC-16.C1.UE1.2. Borde. Mano. Fino. Oscuro. Reductora. Bruñido. Cuidada.

SC-16.C1.UE1.3. Borde. Mano. Fino-medio. Oscuro. Reductora. Bruñido. Cuidada.

SC-16.C1.UE1.4. Borde. Mano. Fino. Medio. Reductora. Bruñido. Cuidada.

SC-16.C1.UE1.5. Galbo. Mano. Grueso. Oscuro. Reductora. Escobillado. Tosca.

SC-16.C1.UE1.6. Galbo. Mano. Grueso. Oscuro. Reductora. Alisado interior y escobillado exterior. Tosca.

SC-16.C1.UE1.7. Fragmento de molino barquiforme reaprovechado en el enlosado. Muestreo molino 3.

Indeterminadas: a mano semicuidadas: 4; a mano toscas: 9

**UE 002 (Figura Cat. 35)**

SC-16.C1.UE2.1. Borde. Mano. Medio. Oscuro. Reductora. Alisado. Semicuidada.

Indeterminadas: a mano cuidadas: 1; a mano semicuidadas: 1; a mano toscas: 7

**UE 004**

Indeterminadas: a mano cuidadas: 4; a mano semicuidadas: 7; a mano toscas: 13

**UE 005 (Figura Cat. 35)**

SC-16.C1.UE5.1. Borde. Mano. Fino. Oscuro. Reductora. Bruñido. Cuidada.

SC-16.C1.UE5.2. Borde. Mano. Fino. Medio. Reductora. Bruñido. Cuidada.

SC-16.C1.UE5.3. Borde. Mano. Fino. Medio. Reductora. Bruñido. Cuidada.

SC-16.C1.UE5.4. Borde. Mano. Medio. Oscuro. Reductora. Alisado. Semicuidada.

SC-16.C1.UE5.5. Borde. Mano. Medio. Oscuro. Mixta. Alisado. Tosca.

SC-16.C1.UE5.6. Base. Mano. Grueso. Medio. Oxidante. Alisado. Tosca.

SC-16.C1.UE5.7. Fragmento posible útil indeterminado de cuarcita sin señales de uso.

SC-16.C1.UE5.8. Fragmento de molino barquiforme de granito. Muestreo molino 2.

Indeterminadas: a mano cuidadas: 9; a mano semicuidadas: 37; a mano toscas: 60

**UE 006 (Figura Cat. 35)**

SC-16.C1.UE6.1. Borde. Mano. Fino-medio. Oscuro. Oxidante. Alisado. Semicuidada.  
SC-16.C1.UE6.2. Borde. Mano. Medio-grueso. Medio. Reductora. Bruñido. Semicuidada.  
SC-16.C1.UE6.3. Borde. Mano. Medio. Oscuro. Oxidante. Alisado. Tosca.  
SC-16.C1.UE6.4. Base. Mano. Grueso. Oscuro. Oxidante. Alisado. Tosca.

Indeterminadas: a mano semicuidadas: 5; a mano toscas: 57

**UE 009 (Figura Cat. 36)**

SC-16.C1.UE9.1. Borde. Mano. Fino. Oscuro. Reductora. Bruñido. Cuidada.  
SC-16.C1.UE9.2. Borde. Mano. Fino. Medio. Reductora. Bruñido. Cuidada.  
SC-16.C1.UE9.3. Borde. Mano. Fino. Oscuro. Reductora. Alisado. Cuidada.  
SC-16.C1.UE9.4. Borde. Mano. Medio. Oscuro. Reductora. Espatulado. Semicuidada.  
SC-16.C1.UE9.5. Borde. Mano. Medio. Oscuro. Reductora. Alisado. Semicuidada.  
SC-16.C1.UE9.6. Borde. Mano. Medio. Oscuro. Reductora. Alisado. Tosca.  
SC-16.C1.UE9.7. Borde. Mano. Medio-grueso. Oscuro. Reductora. Alisado. Tosca.  
SC-16.C1.UE9.8. Borde. Mano. Medio-grueso. Oscuro. Reductora. Alisado. Tosca.  
SC-16.C1.UE9.9. Borde. Mano. Medio. Oscuro. Reductora. Alisado. Tosca.  
SC-16.C1.UE9.10. Borde. Mano. Medio. Medio. Oxidante. Alisado. Tosca.  
SC-16.C1.UE9.11. Borde. Mano. Grueso. Oscuro. Oxidante. Alisado. Impresiones digitales en el borde. Tosca.  
SC-16.C1.UE9.12. Borde. Mano. Fino. Medio. Reductora. Alisado. Tosca.  
SC-16.C1.UE9.13. Base. Mano. Grueso. Oscuro. Reductora. Alisado. Tosca.  
SC-16.C1.UE9.14. Base. Mano. Grueso. Oscuro. Reductora. Alisado. Tosca.

Indeterminadas: a mano cuidadas: 11; a mano semicuidadas: 18; a mano toscas: 71

**CONTACTO UES 006-009**

Indeterminadas: a mano semicuidadas: 5; a mano toscas: 33

**UE 013 (Figuras Cat. 37-39)**

SC-16.C1ZB.UE13.1. Borde. Mano. Fino. Oscuro. Reductora. Bruñido. Cuidada.  
SC-16.C1ZB.UE13.2. Borde. Mano. Fino. Oscuro. Reductora. Bruñido. Cuidada.  
SC-16.C1ZB.UE13.3. Borde. Mano. Fino. Oscuro. Reductora. Alisado. Cuidada.  
SC-16.C1ZB.UE13.4. Borde. Mano. Fino. Oscuro. Reductora. Alisado. Semicuidada.  
SC-16.C1ZB.UE13.5. Borde. Mano. Fino. Oscuro. Reductora. Alisado. Semicuidada.  
SC-16.C1ZB.UE13.6. Borde. Mano. Fino. Oscuro. Reductora. Alisado. Semicuidada.  
SC-16.C1ZB.UE13.7. Borde. Mano. Fino. Oscuro. Reductora. Alisado. Semicuidada.  
SC-16.C1ZB.UE13.8. Borde. Mano. Fino. Medio. Reductora. Bruñido. Cuidada.  
SC-16.C1ZB.UE13.9. Borde. Mano. Fino. Oscuro. Reductora. Espatulado. Cuidada.  
SC-16.C1ZB.UE13.10. Borde. Mano. Fino. Medio. Reductora. Bruñido. Cuidada.  
SC-16.C1ZB.UE13.11. Borde. Mano. Fino. Medio. Reductora. Bruñido. Incrustaciones metálicas en el borde. Cuidada.  
SC-16.C1ZB.UE13.12. Borde. Mano. Medio. Medio. Oxidante. Alisado. Cuidada.  
SC-16.C1ZB.UE13.13. Borde. Mano. Fino-medio. Oscuro. Reductora. Bruñido. Semicuidada.  
SC-16.C1ZB.UE13.14. Borde. Mano. Medio. Oscuro. Reductora. Alisado interior y tratamiento diferencial por el exterior alisado/rugoso. Semicuidada.  
SC-16.C1ZB.UE13.15. Borde. Mano. Fino. Oscuro. Reductora. Alisado. Semicuidada.  
SC-16.C1ZB.UE13.16. Borde. Mano. Medio. Oscuro. Reductora. Alisado. Semicuidada.  
SC-16.C1ZB.UE13.17. Borde. Mano. Medio. Oscuro. Reductora. Alisado. Semicuidada.  
SC-16.C1ZB.UE13.18. Borde. Mano. Fino. Oscuro. Reductora. Alisado. Semicuidada.  
SC-16.C1ZB.UE13.19. Borde. Mano. Fino. Oscuro. Reductora. Alisado. Semicuidada.  
SC-16.C1ZB.UE13.20. Borde. Mano. Fino. Medio. Reductora. Alisado. Semicuidada.  
SC-16.C1ZB.UE13.21. Borde. Mano. Medio. Oscuro. Reductora. Alisado. Tosca.  
SC-16.C1ZB.UE13.22. Borde. Mano. Medio-grueso. Oscuro. Reductora. Alisado exterior y escobillado interior. Tosca.  
SC-16.C1ZB.UE13.23. Borde. Mano. Grueso. Oscuro. Reductora. Alisado interior y escobillado exterior. Tosca.  
SC-16.C1ZB.UE13.24. Borde. Mano. Medio. Oscuro. Reductora. Alisado exterior y escobillado interior. Tosca.  
SC-16.C1ZB.UE13.25. Borde. Mano. Grueso. Oscuro. Oxidante. Alisado. Tosca.  
SC-16.C1ZB.UE13.26. Borde. Mano. Medio. Oscuro. Reductora. Alisado. Semicuidada.

SC-16.C1ZB.UE13.27. Borde. Mano. Grueso. Medio. Reductora. Alisado. Tosca.  
 SC-16.C1ZB.UE13.28. Borde. Mano. Medio. Oscuro. Oxidante. Alisado. Tosca.  
 SC-16.C1ZB.UE13.29. Borde. Mano. Grueso. Oscuro. Oxidante. Alisado. Tosca.  
 SC-16.C1ZB.UE13.30. Base. Mano. Grueso. Oscuro. Reductora. Alisado. Tosca.  
 SC-16.C1ZB.UE13.31. Base. Mano. Medio-grueso. Oscuro. Reductora. Alisado. Tosca.  
 SC-16.C1ZB.UE13.32. Galbo. Mano. Medio. Oscuro. Oxidante. Escobillado interior y alisado exterior. Tosca.  
 SC-16.C1ZB.UE13.33. Galbo. Mano. Medio. Medio. Reductora. Escobillado interior y alisado exterior. Tosca.  
 SC-16.C1ZB.UE13.34. Galbo. Mano. Medio. Oscuro. Oxidante. Escobillado interior y alisado exterior. Tosca.  
 SC-16.C1ZB.UE13.35. Galbo. Mano. Medio. Oscuro. Oxidante. Escobillado interior y alisado exterior. Tosca.  
 SC-16.C1ZB.UE13.36. Galbo. Mano. Grueso. Oscuro. Reductora. Escobillado interior y alisado exterior. Tosca.  
 SC-16.C1ZB.UE13.37. Galbo. Mano. Medio. Medio. Oxidante. Escobillado interior y alisado exterior. Tosca.  
 SC-16.C1ZB.UE13.38. Galbo. Mano. Grueso. Medio. Oxidante. Escobillado interior imitando retícula y alisado exterior. Tosca.  
 SC-16.C1ZB.UE13.39. Galbo. Mano. Medio. Oscuro. Reductora. Escobillado interior y alisado exterior. Tosca.  
 SC-16.C1ZB.UE13.40. Galbo. Mano. Fino. Oscuro. Oxidante. Escobillado interior y alisado exterior. Tosca.  
 SC-16.C1ZB.UE13.41. Borde. Mano. Fino. Oscuro. Reductora. Escobillado. Tosca.  
 SC-16.C1ZB.UE13.42. Galbo. Mano. Medio. Oscuro. Oxidante. Escobillado. Tosca.  
 SC-16.C1ZB.UE13.43. Galbo. Mano. Medio. Medio. Reductora. Escobillado. Tosca.  
 SC-16.C1ZB.UE13.44. Galbo. Mano. Medio. Medio. Oxidante. Alisado exterior y escobillado interior. Tosca.  
 SC-16.C1ZB.UE13.45. Posible percutor-afilador sobre canto sin señales de uso.  
 SC-16.C1ZB.UE13.46. Canto con restos negruzcos en uno de sus extremos.  
 SC-16.C1ZB.UE13.47. Fragmento de posible afilador sobre canto.  
 SC-16.C1ZB.UE13.48. Pequeño canto sin señales de uso.  
 SC-16.C1ZB.UE13.49. Borde. Mano. Medio-grueso. Mixta. Alisado. Tosca.

Indeterminadas: a mano cuidadas: 19; a mano semicuidadas: 43; a mano toscas: 238

#### UE 014 (Figura Cat. 39)

SC-16.C1ZC.UE14.1. Borde. Mano. Medio-grueso. Medio. Oxidante. Bruñido. Semicuidada.  
 SC-16.C1ZC.UE14.3. Pieza cerámica indeterminada con dos pequeñas perforaciones. Mano. Medio. Medio. Oxidante. Alisado. Tosca.

Indeterminadas: a mano semicuidadas: 5; a mano toscas: 12

### CORTE 1Ñ

#### UE 001 (Figura Cat. 40)

SC-16.C1Ñ.UE1.1. Base. Mano. Medio-grueso. Oscuro. Irregular. Alisado. Tosca.  
 SC-16.C1Ñ.UE1.2. Fragmento de posible afilador de cuarcita.  
 SC-16.C1Ñ.UE1.3. Canto de río sin señales de uso.

Indeterminadas: a mano cuidadas: 1; a mano semicuidadas: 3; a mano toscas: 10

#### UE 002 (Figura Cat. 40)

SC-16.C1Ñ.UE2.1. Borde. Mano. Medio. Medio. Oxidante. Espatulada. Semicuidada.  
 SC-16.C1Ñ.UE2.2. Borde. Mano. Medio. Medio. Mixta. Alisado. Semicuidada.

Indeterminadas: a mano cuidadas: 1; a mano semicuidadas: 3; a mano toscas: 5

#### UE 003 (Figura Cat. 40)

SC-16.C1Ñ.UE3.1. Borde. Mano. Fino. Oscuro. Reductora. Bruñido. Cuidada.  
 SC-16.C1Ñ.UE3.2. Borde. Mano. Fino. Oscuro. Reductora. Bruñido. Cuidada.  
 SC-16.C1Ñ.UE3.3. Borde. Mano. Medio. Medio. Mixta. Bruñido. Impresiones digitales en el borte. Semicuidada.  
 SC-16.C1Ñ.UE3.4. Borde. Mano. Medio. Oxidante. Alisado. Semicuidada.  
 SC-16.C1Ñ.UE3.5. Borde. Mano. Medio. Reductora. Alisado. Tosca.  
 SC-16.C1Ñ.UE3.6. Borde-asa. Mano. Medio. Oscuro Reductora. Alisado. Tosca.

Indeterminadas: a mano cuidadas: 5; a mano semicuidadas: 12; a mano toscas: 8



## **CORTE 2**

### **NIVEL SUPERFICIAL (Figura Cat. 41)**

LG-98.C2.NivSup.1[37]. Borde, mano, fino, oscuro, reductora, bruñido, cuidada.  
LG-98.C2.NivSup.2[38]. Borde, mano, fino, oscuro, reductora, espatulada, semicuidada.  
LG-98.C2.NivSup.3[39]. Borde, mano, fino, medio, reductora, alisado, semicuidada.  
LG-98.C2.NivSup.4[40]. Borde, mano, fino, medio, reductora, alisado, semicuidada.  
LG-98.C2.NivSup.5[41]. Borde, mano, fino, medio, reductora, alisado, semicuidada.  
LG-98.C2.NivSup.6[42]. Borde, mano, medio, medio, reductora, alisado, semicuidada.  
LG-98.C2.NivSup.7[43]. Borde, mano, fino, oscuro, reductora, alisado, semicuidada.  
LG-98.C2.NivSup.8[44]. Borde, mano, medio, medio, oxidante, alisado, pequeña impresión en el borde, semicuidada-tosca.  
LG-98.C2.NivSup.9[45]. Borde, mano, medio, medio, reductora, alisado, semicuidada.  
LG-98.C2.NivSup.10[46]. Borde, mano, medio, medio, reductora, alisado, semicuidada.  
LG-98.C2.NivSup.11[47]. Borde, mano, medio, medio, reductora, sin tratamiento, tosca.  
LG-98.C2.NivSup.12[48]. Borde, mano, grueso, medio, reductora, sin tratamiento, tosca.  
LG-98.C2.NivSup.13[49]. Borde, mano, grueso, medio, reductora, sin tratamiento, tosca.  
LG-98.C2.NivSup.14[50]. Borde, mano, grueso, medio, reductora, sin tratamiento, tosca.  
LG-98.C2.NivSup.15[51]. Borde, mano, grueso, medio, mixta, sin tratamiento, tosca.  
LG-98.C2.NivSup.16[52]. Borde, mano, medio, medio, mixta, sin tratamiento, tosca.  
LG-98.C2.NivSup.17[53]. Borde, mano, medio, medio, mixta, sin tratamiento, tosca.  
LG-98.C2.NivSup.18[54]. Borde, mano, grueso, medio, mixta, sin tratamiento, tosca.  
LG-98.C2.NivSup.19[55]. Borde, mano, medio, medio, oxidante, sin tratamiento, tosca.  
LG-98.C2.NivSup.20[56]. Borde, mano, medio, medio, reductora, sin tratamiento, tosca.  
LG-98.C2.NivSup.21[57]. Cuerpo, mano, grueso, oxidante, escobillado/alisado, tosca.  
LG-98.C2.NivSup.22[58]. Cuerpo, mano, grueso, oxidante, escobillado/alisado, tosca.  
LG-98.C2.NivSup.23[59]. Cuerpo, mano, grueso, oxidante, escobillado/alisado, tosca.  
LG-98.C2.NivSup.24. Borde, torno, fino, medio, oxidante, alisado, oxidante lisa.  
LG-98.C2.NivSup.25[60]. Borde, torno, fino, medio, oxidante, alisado, oxidante lisa.  
LG-98.C2.NivSup.26[61]. Borde, torno, fino, medio, oxidante, alisado, oxidante lisa.  
LG-98.C2.NivSup.27[62]. Borde, torno, fino, medio, oxidante, alisado, oxidante lisa. No dibujado.  
LG-98.C2.NivSup.28[63]. Asa, torno, medio, medio, oxidante, alisado, oxidante lisa.  
LG-98.C2.NivSup.29. Lítico indeterminado. Roca metamórfica. Peso: 335 g.

Indeterminadas: A mano semicuidadas: 30; A mano toscas: 194; A torno toscas (?): 12.

### **NIVEL I**

Indeterminadas: A mano semicuidadas: 3; A mano toscas: 13.

### **NIVEL II (Figura Cat. 42)**

LG-98.C2.NII.31[64]. Borde, mano, medio-grueso, oscuro, mixta, alisado, boquique, semitosco.

Indeterminadas: A mano toscas: 4.

## **CORTE 3**

### **NIVEL SUPERFICIAL. ZONA A (Figura Cat. 42)**

LG-98.C3.NivSup.ZA.1 [65]. Borde, mano, grueso, oscuro, mixta, alisado, tosca.  
LG-98.C3.NivSup.ZA.2[66]. Borde, mano, grueso, oscuro, mixta, alisado, tosca.  
LG-98.C3.NivSup.ZA.3[67]. Base, mano, fino, oscuro, reductora, alisado, cuidada.  
LG-98.C3.NivSup.ZA.4. Lítico. Alisador. Granito. Peso: 185 g.  
LG-98.C3.NivSup.ZA.5-9. Lítico. Fragmentos de alisadores. No dibujados.  
LG-98.C3.NivSup.ZA.10. Lítico. Percutor-machacador de cuarzo. Peso: 450 g.

Indeterminadas: A mano toscas: 29; A torno oxidantes: 1; Grises (?): 2.

**NIVEL SUPEFICIAL. ZONA B (Figuras Cat. 42-43)**

LG-98.C3.NivSup.ZB.1[68]. Borde, mano, fino, oscuro, reductora, espatulado, cuidada.  
 LG-98.C3.NivSup.ZB.2[69]. Borde, mano, fino, oscuro, reductora, alisado, cuidada.  
 LG-98.C3.NivSup.ZB.3[70]. Borde, mano, fino, medio, mixta, alisado, semicuidada.  
 LG-98.C3.NivSup.ZB.4[71]. Borde, mano, fino, medio, mixta, alisado, semicuidada.  
 LG-98.C3.NivSup.ZB.5[72]. Borde, mano, fino, medio, mixta, alisado, semicuidada.  
 LG-98.C3.NivSup.ZB.6[73]. Borde, mano, fino, medio, reductora, alisado, semicuidada.  
 LG-98.C3.NivSup.ZB.7[74]. Borde, mano, grueso, oscuro, reductora, sin tratamiento, tosca.  
 LG-98.C3.NivSup.ZB.8[75]. Borde, mano, grueso, oscuro, reductora, sin tratamiento, tosca.  
 LG-98.C3.NivSup.ZB.9. Borde, mano, grueso, oscuro, reductora, sin tratamiento, tosca. No dibujada.  
 LG-98.C3.NivSup.ZB.10[76]. Borde, mano, medio, medio, reductora, sin tratamiento, tosca.  
 LG-98.C3.NivSup.ZB.11. Lítico. Lasca. No dibujada.  
 LG-98.C3.NivSup.ZB.12-14. Lítico. Fragmentos de alisadores. No dibujados.  
 LG-98.C3.NivSup.ZB.15-16. Lítico. Posibles fragmentos de martillos. Cuarzita. No dibujados.  
 LG-98.C3.NivSup.ZB.17. Lítico. Percutor-machacador. Cuarzo. Peso: 270 g.  
 LG-98.C3.NivSup.ZB.18. Lítico. Percutor-machacador. Cuarzo. Peso: 565 g.  
 LG-98.C3.NivSup.ZB.19. Lítico. Percutor-machacador. Cuarzo. Peso: 465 g.

Indeterminadas: A mano cuidadas: 1; A mano semicuidadas: 7; A mano toscas: 114.

**NIVEL I. ZONA A (Figura Cat. 43)**

LG-98.C3.NI.ZA.12[77]. Borde, mano, medio, medio, mixta, alisado, semicuidada.  
 LG-98.C3.NI.ZA.13[78]. Borde, mano, medio, oscuro, mixta, escobillado, tosca.  
 LG-98.C3.NI.ZA.14[79]. Cuerpo, mano, grueso, oscuro, mixta, escobillado, tosca.  
 LG-98.C3.NI.ZA.15[80]. Cuerpo, mano, grueso, oscuro, mixta, escobillado, tosca.  
 LG-98.C3.NI.ZA.16[81]. Base, mano, grueso, oscuro, mixta, alisado, tosca.  
 LG-98.C3.NI.ZA.17. Lítico. Fragmento de posible alisador. No dibujado.  
 LG-98.C3.NI.ZA.18. Lítico. Fragmento de posible martillo de cuarzo. No dibujado.  
 LG-98.C3.NI.ZA.19. Lítico. Muesca de cuarzo. No dibujada.

Indeterminadas: A mano toscas: 29; A torno toscas (?): 2; Grises: 6.

**NIVEL I. ZONA B (Figuras Cat. 44-46)**

**(a)**

LG-98.C3.NI.ZB.a.20[82]. Borde, mano, fino, oscuro, reductora, espatulado, semicuidada.

**(b)**

LG-98.C3.NI.ZB.b.21[83]. Borde, mano, fino, oscuro, reductora, espatulado, semicuidada.  
 LG-98.C3.NI.ZB.b.22. Ficha de cerámica. No dibujada.  
 LG-98.C3.NI.ZB.b.23. Lítico. Indeterminado. Granito. No dibujado.

Indeterminadas: A mano semicuidadas: 3; A mano toscas: 4.

**(e)**

LG-98.C3.NI.ZB.e.24. Lítico. Percutor-machacador. Cuarzo. Peso: 665 g.

Indeterminadas: A mano toscas: 4.

**(f)**

LG-98.C3.NI.ZB.f.25[84]. Borde, mano, fino, oscuro, reductora, espatulado, cuidada.  
 LG-98.C3.NI.ZB.f.26[85]. Borde, mano, fino, medio, reductora, alisado, semicuidada.  
 LG-98.C3.NI.ZB.f.27[86]. Borde, mano, grueso, medio, mixta, sin tratamiento, tosca.  
 LG-98.C3.NI.ZB.f.28[87]. Cuerpo, mano, grueso, medio, mixta, sin tratamiento, digitada, tosca.

LG-98.C3.NI.ZB.f.29[88]. Base, mano, grueso, medio, mixta, sin tratamiento, tosca.  
LG-98.C3.NI.ZB.f.30. Lítico. Fragmento de posible alisador de canto de cuarcita. No dibujado.  
LG-98.C3.NI.ZB.f.31. Lítico. Martillo. Granito. Peso: 1,49 kg.

Indeterminadas: A mano semicuidadas: 8; A mano toscas: 32.

**(i)**

LG-98.C3.NI.ZB.i.32[89]. Borde, mano, fino, oscuro, reductora, bruñido, cuidada.

Indeterminadas: A mano toscas: 5.

**(j)**

LG-98.C3.NI.ZB.j.33[90]. Borde, mano, fino, oscuro, reductora, bruñida, cuidada.  
LG-98.C3.NI.ZB.j.34[91]. Borde, mano, medio, oscuro, reductora, espatulado, semicuidada.  
LG-98.C3.NI.ZB.j.35[92]. Borde, mano, medio, medio, reductora, alisado, semicuidada.  
LG-98.C3.NI.ZB.j.36[93]. Borde, mano, medio, oscuro, mixta, sin tratamiento, tosca.  
LG-98.C3.NI.ZB.j.37. Lítico. Percutor-machacador. Cuarzo. Peso: 630 g.  
LG-98.C3.NI.ZB.j.38. Lítico. Fragmento indeterminado. No dibujado.  
LG-98.C3.NI.ZB.j.39. Lítico. Fragmento de posible moledera. Granito. No dibujado.  
LG-98.C3.NI.ZB.j.40. Lítico. Molino barquiforme de granito con restos de casiterita, según analítica de J. Juan Tresserras (2001). No dibujado.

Indeterminadas: A mano cuidadas: 6; A mano semicuidadas: 3; A mano toscas: 33.

**(k)**

LG-98.C3.NI.ZB.k.40 [94]. Borde, mano, fino, medio, oxidante, alisado, semicuidada.  
LG-98.C3.NI.ZB.k.41[95]. Borde, mano, fino, oscuro, mixta, espatulado, cuidada.  
LG-98.C3.NI.ZB.k.42[96]. Borde, mano, medio, oscuro, reductora, alisado, semicuidada.  
LG-98.C3.NI.ZB.k.43[97]. Borde, mano, medio, oscuro, reductora, alisado/espatulado, semicuidada.  
LG-98.C3.NI.ZB.k.44[98]. Borde, mano, medio, oscuro, mixta, alisado, semicuidada.  
LG-98.C3.NI.ZB.k.45. Lítico. Percutor-machacador. Granito. Peso: 590 g.  
LG-98.C3.NI.ZB.k.46. Lítico. Percutor-afilador. Roca metamórfica. Peso: 735 g.

Indeterminadas: A mano semicuidadas: 416; A mano toscas: 40.

**(m-n)**

LG-98.C3.NI.ZB.m-n. 47[99]. Borde, mano, fino, medio, oxidante, mixta, alisado, semicuidada.  
LG-98.C3.NI.ZB.m-n. 48[100]. Borde, mano, fino, medio, reductora, alisado, semicuidada.

Indeterminadas: A mano semicuidadas: 3; A mano toscas: 44.

**(p)**

LG-98.C3.NI.ZB.p.49. Lítico. Percutor-machacador. Cuarzo. Peso: 180 g.  
LG-98.C3.NI.ZB.p.50. Lítico. Fragmento de útil indeterminado de cuarcita. No dibujado.

Indeterminadas: A mano toscas: 1.

**NIVEL II (Figura Cat. 46)**

LG-98.C3.NII.51[101]. Borde, mano, medio, medio, oxidante, sin tratamiento, tosca.  
LG-98.C3.NII.52[102]. Borde, mano, medio, medio, oxidante, sin tratamiento, tosca.  
LG-98.C3.NII.53[103]. Borde, mano, medio, oscuro, oxidante, sin tratamiento, tosca.  
LG-98.C3.NII.54[104]. Borde, mano, medio, oscuro, oxidante, sin tratamiento, tosca.  
LG-98.C3.NII.55[105]. Borde, mano, medio, medio, oxidante, sin tratamiento, tosca.

Indeterminadas: A mano toscas: 11.

**CORTE 4****NIVEL 1 (Figura Cat. 47)**

LG-98.C4.N1[NivSup].1[191]. Borde, mano, medio, medio, mixta, alisado, semicuidada.

Indeterminadas: A mano toscas: 7.

**NIVEL 2-3 (Figuras Cat. 47-48)**

LG-98.C4.N2-3[NI].2[192]. Borde, mano, fino, medio, reductora, bruñido, cuidada.  
 LG-98.C4.N2-3[NI].3[193]. Borde, mano, medio, medio, oxidante, alisado, cuidada.  
 LG-98.C4.N2-3[NI].4[194]. Borde, mano, medio, oscuro, reductora/oxidante, bruñido, cuidada.  
 LG-98.C4.N2-3[NI].5[195]. Borde, mano, fino, medio, reductora, espatulado, cuidada.  
 LG-98.C4.N2-3[NI].6[196]. Borde, mano, medio, medio, mixta, alisado, semicuidada.  
 LG-98.C4.N2-3[NI].7[197]. Borde, mano, fino, oscuro, reductora, alisado, semicuidada.  
 LG-98.C4.N2-3[NI].8[198]. Borde, mano, fino, medio, reductora, bruñido, cuidada.  
 LG-98.C4.N2-3[NI].9[199]. Borde, mano, medio, medio, mixta, mixta, alisado, semicuidada.  
 LG-98.C4.N2-3[NI].10[200]. Borde, mano, medio, oscuro, reductora, alisado, semicuidada.  
 LG-98.C4.N2-3[NI].11[201]. Borde, mano, grueso, medio, mixta, sin tratamiento, tosca. No dibujado.  
 LG-98.C4.N2-3[NI].12[202]. Borde, mano, grueso, oscuro, mixta, sin tratamiento, tosca.  
 LG-98.C4.N2-3[NI].13[203]. Borde, mano, medio, oscuro, oxidante, sin tratamiento, tosca.  
 LG-98.C4.N2-3[NI].14[204]. Borde, mano, grueso, oscuro, reductora, sin tratamiento, tosca.  
 LG-98.C4.N2-3[NI].15[205]. Borde, mano, grueso, medio, oxidante, escobillado, tosca. No dibujado.  
 LG-98.C4.N2-3[NI].16[206]. Cuerpo, mano, grueso, oscuro, mixta, escobillado, tosca. No dibujado.  
 LG-98.C4.N2-3[NI].17[207]. Cuerpo, mano, grueso, oscuro, mixta, escobillado, tosca. No dibujado.  
 LG-98.C4.N2-3[NI].18[208]. Mamelón, mano, grueso, oscuro, mixta, sin tratamiento.  
 LG-98.C4.N2-3[NI].19[209]. Cuerpo, mano, grueso, oscuro, mixta, escobillado, tosca. No dibujado.  
 LG-98.C4.N2-3[NI].20[210]. Base, mano, grueso, oscuro, mixta, sin tratamiento, tosca. No dibujado.  
 LG-98.C4.N2-3[NI].21[211]. Base, mano, grueso, oscuro, mixta, sin tratamiento, tosca. No dibujado.  
 LG-98.C4.N2-3[NI].22[212]. Base, mano, grueso, oscuro, mixta, sin tratamiento, tosca.  
 LG-98.C4.N2-3[NI].23. Cuerpo, mano, grueso, oscuro, mixta, sin tratamiento, escobillada, tosca.  
 LG-98.C4.N2-3[NI].24. Cuerpo, mano, grueso, oscuro, mixta, sin tratamiento, escobillada, tosca.  
 LG-98.C4.N2-3[NI].25. Cuerpo, mano, grueso, oscuro, mixta, sin tratamiento, escobillada, tosca. No dibujada.  
 LG-98.C4.N2-3[NI].26. Cuerpo, mano, grueso, oscuro, mixta, sin tratamiento, escobillada, tosca. No dibujada.  
 LG-98.C4.N2-3[NI].27. Base, mano, grueso, oscuro, mixta, sin tratamiento, escobillada, tosca. No dibujada.  
 LG-98.C4.N2-3[NI].28. Base, mano, grueso, oscuro, mixta, sin tratamiento, escobillada, tosca. No dibujada.  
 LG-98.C4.N2-3[NI].29. Base, mano, grueso, oscuro, mixta, sin tratamiento, escobillada, tosca.  
 LG-98.C4.N2-3[NI].30. Base, mano, grueso, oscuro, mixta, sin tratamiento, escobillada, tosca. No dibujada.  
 LG-98.C4.N2-3[NI].31. Mamelón, mano, grueso, oscuro, mixta, sin tratamiento, escobillada, tosca.  
 LG-98.C4.N2-3[NI].32. Lítico. Posible alisador de cuarcita. No dibujado.  
 LG-98.C4.N2-3[NI].33. Lítico. Percutor-machacador. Cuarzo. Peso: 685 g.  
 LG-98.C4.N2-3[NI].34. Lítico. Percutor-machacador. Cuarzo. Peso: 565 g.

Indeterminadas: A mano semicuidadas: 42; A mano toscas: 350.

**CORTE 5**

Los materiales arqueológicos procedentes de la excavación del Corte 5 no fueron tipificados.

**TRENCH 6****LAYER 1 (Figura Cat. 49)**

LG-00.T6.L1.1. Borde. Mano. Fino. Medio. Reductora. Bruñido. Decoración de pequeños círculos con incrustaciones metálicas. Mano cuidada.  
 LG-00.T6.L1.2. Borde. Mano. Fino. Oscuro. Reductora. Espatulado. Mano cuidada.  
 LG-00.T6.L1.3. Borde. Mano. Medio. Oscuro. Oxidante irregular. Alisado. Mano cuidada.  
 LG-00.T6.L1.4. Borde. Mano. Fino. Medio. Reductora. Alisado. Mano semicuidada.  
 LG-00.T6.L1.5. Borde. Mano. Medio. Oscuro. Reductora. Alisado. Mano semicuidada.



LG-00.T6.L1.6. Borde. Mano. Fino. Oscuro. Reductora. Bruñido. Mano cuidada.  
LG-00.T6.L1.7. Borde. Mano. Fino. Oscuro. Reductora. Bruñido. Mano cuidada.  
LG-00.T6.L1.8. Borde. Mano. Grueso. Medio. Oxidante irregular. Escobillado interior y alisado exterior. Mano tosca.  
LG-00.T6.L1.9. Borde. Mano. Grueso. Oscuro. Reductora. Escobillado exterior y alisado interior. Mano tosca.  
LG-00.T6.L1.10. Borde. Mano. Medio. Oscuro. Oxidante irregular. Rugoso exterior y alisado interior. Mano tosca.  
LG-00.T6.L1.11. Borde. Mano. Grueso. Oscuro. Reductora. Rugoso exterior y alisado interior. Mano tosca.  
LG-00.T6.L1.12. Borde. Torno (?). Medio. Medio. Oxidante. Alisado. Torno tosca (?).  
LG-00.T6.L1.13. Mortero de granito con huellas de uso en la zona central. Peso: 1.09 kg.  
LG-00.T6.L1.14. Dos fragmentos de molino barquiiforme (aproximadamente la tercera parte) de granito. Pesos: a) 560 g.; b) 900 g.

Indeterminadas: A mano semicuidadas: 23; A mano toscas: 141; A mano toscas escobilladas: 2.

#### **LAYER 1 (TOP-SOIL)**

LG-00.T6.L1TS.1. Borde. Mano. Fino. Oscuro. Reductora. Bruñido. Mano cuidada. No dibujada.  
LG-00.T6.L1TS.2. Borde. Mano. Fino. Oscuro. Reductora. Bruñido. Mano cuidada. No dibujada.  
LG-00.T6.L1TS.3. Borde. Mano. Medio. Oscuro. Reductora. Bruñido. Mano cuidada. No dibujada.  
LG-00.T6.L1TS.4. Borde. Mano. Grueso. Medio. Oxidante irregular. Sin tratar. Mano tosca. No dibujada.

Indeterminadas: A mano toscas: 128; A torno (modernas): 8.

#### **LAYER 2 (Figura Cat. 49)**

LG-00.T6.L2.1 Borde. Mano. Fino. Oscuro. Reductora. Alisado. Mano semicuidada.  
LG-00.T6.L2.2. Borde. Mano. Fino. Medio. Reductora. Bruñido. Decoración bruñida interior. Mano cuidada.  
LG-00.T6.L2.3. Borde. Mano. Fino. Medio. Reductora. Bruñido. Mano cuidada.  
LG-00.T6.L2.4. Borde. Mano. Fino. Oscuro. Reductora. Bruñido. Mano cuidada.  
LG-00.T6.L2.5. Borde. Mano. Medio. Medio. Oxidante irregular. Alisado. Mano semicuidada.  
LG-00.T6.L2.6. Borde. Mano. Medio. Medio. Reductora. Alisado. Mano semicuidada.  
LG-00.T6.L2.7. Borde. Mano. Grueso. Medio. Reductora. Bruñido. Mano cuidada.  
LG-00.T6.L2.8. Borde. Mano. Grueso. Oscuro. Reductora. Escobillado exterior. Alisado interior. Mano tosca.  
LG-00.T6.L2.9. Borde. Mano. Grueso. Medio. Oxidante. Sin tratar. Mano tosca.  
LG-00.T6.L2.10. Mamelón. Mano. Grueso. Medio. Oxidante irregular. Sin tratar. Mano tosca. No dibujada.  
LG-00.T6.L2.11. Mamelón. Mano. Grueso. Medio. Oxidante irregular. Sin tratar. Mano tosca. No dibujada.  
LG-00.T6.L2.12. Mamelón. Mano. Grueso. Medio. Oxidante irregular. Sin tratar. Mano tosca. No dibujada.  
LG-00.T6.L2.13. Borde. Mano. Medio. Claro. Oxidante. Alisado. Mano tosca.  
LG-00.T6.L2.14. Borde. Mano. Medio. Claro. Oxidante irregular. Alisado. Mano tosca.  
LG-00.T6.L2.15. Molino barquiiforme de granito casi completo. Peso: 2.93 kg.

Indeterminadas: A mano semicuidadas: 7; A mano toscas: 45.

#### **LAYER 3 (Figura Cat. 50)**

LG-00.T6.L3.1. Borde. Mano. Medio. Oscuro. Oxidante irregular. Sin tratar. Mano tosca.

Indeterminadas: A mano toscas: 8.

### **TRENCH 6A**

#### **LAYER 1 (Figuras Cat. 50-51)**

LG-00.T6A.L1.1. Borde. Mano. Fino. Medio. Reductora. Bruñido exterior y alisado interior. Mano cuidada.  
LG-00.T6A.L1.2. Borde. Mano. Fino. Medio. Reductora. Bruñido. Mano cuidada.  
LG-00.T6A.L1.3. Borde. Mano. Fino. Medio. Reductora. Bruñido. Mano cuidada.  
LG-00.T6A.L1.4. Borde. Mano. Fino. Oscuro. Reductora. Bruñido. Mano cuidada.  
LG-00.T6A.L1.5. Borde. Mano. Fino. Medio. Reductora. Bruñido. Mano cuidada.  
LG-00.T6A.L1.6. Borde. Mano. Fino. Oscuro. Reductora. Bruñido. Mano cuidada.  
LG-00.T6A.L1.7. Borde. Mano. Fino. Oscuro. Reductora. Bruñido. Mano cuidada.  
LG-00.T6A.L1.8. Borde. Mano. Fino. Oscuro. Reductora. Bruñido. Mano cuidada.

LG-00.T6A.L1.9. Borde. Mano. Fino. Medio. Reductora. Bruñido. Mano cuidada.  
 LG-00.T6A.L1.10. Borde. Mano. Fino. Oscuro. Oxidante irregular. Alisado. Mano semicuidada.  
 LG-00.T6A.L1.11. Borde. Mano. Fino. Oscuro. Oxidante irregular. Alisado. Mano semicuidada.  
 LG-00.T6A.L1.12. Borde. Mano. Fino. Medio. Reductora. Alisado. Mano semicuidada.  
 LG-00.T6A.L1.13. Borde. Mano. Fino. Medio. Reductora. Alisado. Mano semicuidada.  
 LG-00.T6A.L1.14. Borde. Mano. Medio. Oscuro. Reductora. Alisado. Mano semicuidada.  
 LG-00.T6A.L1.15. Borde. Mano. Medio. Medio. Reductora. Alisado. Mano semicuidada.  
 LG-00.T6A.L1.16. Borde. Mano. Fino. Medio. Reductora. Bruñido. Mano cuidada.  
 LG-00.T6A.L1.17. Fragmento carena. Mano. Fino. Oscuro. Reductora. Bruñido. Mano cuidada.  
 LG-00.T6A.L1.18. Borde. Mano. Medio. Oscuro. Oxidante irregular. Alisado. Mano semicuidada.  
 LG-00.T6A.L1.19. Borde. Mano. Grueso. Oscuro. Oxidante irregular. Alisado. Mano semicuidada.  
 LG-00.T6A.L1.20. Borde. Mano. Medio. Oscuro. Reductora. Bruñido. Mano cuidada.  
 LG-00.T6A.L1.21. Borde. Mano. Medio. Medio. Reductora. Alisado. Mano semicuidada.  
 LG-00.T6A.L1.22. Borde. Mano. Medio. Oscuro. Reductora. Bruñido. Mano cuidada.  
 LG-00.T6A.L1.23. Borde. Mano. Fino. Oscuro. Reductora. Alisado. Mano semicuidada.  
 LG-00.T6A.L1.24. Borde. Mano. Medio. Oscuro. Oxidante irregular. Alisado. Mano semicuidada.  
 LG-00.T6A.L1.25. Borde. Mano. Medio. Oscuro. Oxidante irregular. Alisado. Mano semicuidada.  
 LG-00.T6A.L1.26. Borde. Mano. Medio. Oscuro. Reductora. Alisado. Mano semicuidada.  
 LG-00.T6A.L1.27. Borde. Mano. Medio. Medio. Reductora. Alisado. Mano semicuidada.  
 LG-00.T6A.L1.28. Borde. Mano. Medio. Medio. Reductora. Bruñido. Decoración bruñida interior. Mano cuidada.  
 LG-00.T6A.L1.29. Borde. Mano. Medio. Oscuro. Oxidante. Alisado. Mano semicuidada.  
 LG-00.T6A.L1.30. Borde. Mano. Medio. Medio. Reductora. Bruñido. Mano cuidada.  
 LG-00.T6A.L1.31. Borde. Mano. Medio. Medio. Oxidante irregular. Alisado. Mano semicuidada.  
 LG-00.T6A.L1.32. Borde. Mano. Medio. Medio. Reductora. Bruñido. Mano cuidada.  
 LG-00.T6A.L1.33. Borde. Mano. Fino. Oscuro. Reductora. Bruñido. Mano cuidada.  
 LG-00.T6A.L1.34. Borde. Mano. Grueso. Oscuro. Reductora. Alisado. Mano semicuidada.  
 LG-00.T6A.L1.35. Borde. Mano. Grueso. Oscuro. Reductora. Alisado. Mano semicuidada.  
 LG-00.T6A.L1.36. Borde. Mano. Fino. Medio. Reductora. Espatulado. Mano semicuidada.  
 LG-00.T6A.L1.37. Borde. Mano. Grueso. Oscuro. Reductora. Sin tratar. Mano tosca.  
 LG-00.T6A.L1.38. Borde. Mano. Fino. Oscuro. Oxidante irregular. Alisado. Mano semicuidada.  
 LG-00.T6A.L1.39. Borde. Mano. Medio. Oscuro. Oxidante. Alisado. Mano semicuidada.  
 LG-00.T6A.L1.40. Borde. Mano. Medio. Oscuro. Oxidante. Alisado. Mano semicuidada.  
 LG-00.T6A.L1.41. Borde con mamelón. Mano. Medio. Oscuro. Oxidante irregular. Alisado. Mano semicuidada.

Indeterminadas: A mano semicuidadas: 32; A mano toscas: 489; A mano toscas escobilladas: 6; A torno toscas (?): 9.

## LAYER 2 (Figura Cat. 51)

LG-00.T6A.L2.1. Borde. Fino. Oscuro. Reductora. Alisado. Mano semicuidada.  
 LG-00.T6A.L2.2. Posible fusayola troncocónica con orificio longitudinal.  
 LG-00.T6A.L2.3. Pequeño martillo de roca verde metamórfica. Peso: 280 g.

Indeterminadas: A mano semicuidadas: 1; A mano toscas: 11.

## LAYER 3 (Figura Cat. 51)

LG-00.T6A.L3.1. Borde. Mano. Fino. Oscuro. Reductora. Bruñido. Mano cuidada.  
 LG-00.T6A.L3.2. Borde. Mano. Medio. Medio. Oxidante. Alisado. Mano semicuidada.  
 LG-00.T6A.L3.3. Borde. Mano. Fino. Oscuro. Reductora. Alisado. Mano semicuidada.  
 LG-00.T6A.L3.4. Borde. Mano. Fino. Medio. Oxidante irregular. Alisado. Mano semicuidada.  
 LG-00.T6A.L3.5. Borde. Mano. Fino. Medio. Oxidante irregular. Alisado. Mano semicuidada.  
 LG-00.T6A.L3.6. Fragmento amorfo. Mano. Medio. Oscuro. Oxidante irregular. Alisado. Decoración aplicada de suave cordón flanqueado de pequeños puntos-círculos impresos (no sabemos si incrustaciones metálicas). Mano tosca.  
 LG-00.T6A.L3.7. Lítico indeterminado de roca metamórfica. Peso: 140 g.

Indeterminadas: A mano semicuidadas: 1; A mano toscas: 36.

## **TRENCH 7**

### **LAYER 2 (Figura Cat. 52)**

LG-00.T7.L2.1. Borde. Mano. Medio. Oscuro. Reductora. Bruñido. Mano cuidada.  
LG-00.T7.L2.2. Borde. Mano. Fino. Medio. Reductora. Bruñido. Mano cuidada.  
LG-00.T7.L2.3. Borde. Mano. Medio. Oscuro. Reductora. Alisado. Mano semicuidada.  
LG-00.T7.L2.4. Borde. Mano. Medio. Oscuro. Reductora. Alisado. Mano semicuidada.  
LG-00.T7.L2.5. Borde. Mano. Fino. Medio. Reductora. Alisado. Mano semicuidada.  
LG-00.T7.L2.6. Fragmento amorfo con mamelón. Mano. Grueso. Oscuro. Oxidante irregular. Alisado. Decoración de trazos incisos. Mano tosca.  
LG-00.T7.L2.7. Borde. Mano. Fino. Medio. Oxidante. Alisado. Mano semicuidada.  
LG-00.T7.L2.8. Percutor-machador de granito con huellas de uso en sus extremos. Peso: 710 g.  
LG-00.T7.L2.9. Percutor-machador de cuarzo. Peso: 655 g.

Indeterminadas: A mano semicuidada: 5; A mano toscas: 115; A torno toscas (?): 3. Presencia de pellas de barro con improntas vegetales.

## **TRENCH 8**

### **SURFACE (Figura Cat. 53)**

LG-01.Surface.ET8.67. Fragmento (aproximadamente la mitad) de martillo de roca metamórfica, pulida. Peso: 785 g.  
LG-01.Surface.ET8.68. Percutor-machador con ranura de granito. Peso: 1.65 kg.

Indeterminadas: A mano cuidadas-semicuidas: 5; A mano toscas: 58. A torno (?): 1.

### **LAYER 1 (Figura Cat. 53)**

LG-01.T8.L1.1. Borde. Mano. Fino. Medio. Oxidante. Alisado. Mano cuidada-semicuidada.  
LG-01.T8.L1.2. Borde. Mano. Fino. Medio. Irregular. Alisado. Mano cuidada-semicuidada.  
LG-01.T8.L1.3. Borde. Mano. Medio. Oscuro. Reductora. Alisado. Mano cuidada-semicuidada.  
LG-01.T8.L1.4. Borde. Mano. Grueso. Oscuro. Reductora. Alisado. Mano cuidada-semicuidada.  
LG-01.T8.L1.5. Borde. Mano. Medio. Medio. Irregular. Alisado. Mano cuidada-semicuidada.  
LG-01.T8.L1.6. Borde. Mano. Grueso. Oscuro. Reductora. Alisado. Mano tosca.  
LG-01.T8.L1.7. Borde. Mano. Medio. Oscuro. Reductora. Alisado. Mano semicuidada.  
LG-01.T8.L1.8. Borde. Mano. Medio. Oscuro. Reductora. Alisado. Mano semicuidada.  
LG-01.T8.L1.9. Borde. Mano. Medio. Oscuro. Reductora. Alisado. Mano semicuidada.  
LG-01.T8.L1.10. Borde. Mano. Medio. Oscuro. Irregular. Alisado. Mano semicuidada.  
LG-01.T8.L1.11. Borde. Mano. Medio. Oscuro. Irregular. Tratamiento diferencial con cuello alisado y cuerpo rugoso al exterior. Alisado interior. Mano tosca.  
LG-01.T8.L1.12. Borde. Mano. Medio. Oscuro. Irregular. Tratamiento diferencial con cuello alisado y cuerpo rugoso al exterior. Alisado interior. Mano tosca.  
LG-01.T8.L1.13. Borde. Mano. Medio. Oscuro. Irregular. Tratamiento diferencial con cuello alisado y cuerpo rugoso al exterior. Alisado interior. Mano tosca.  
LG-01.T8.L1.14. Borde. Mano. Medio. Oscuro. Irregular. Sin tratar. Mano tosca.  
LG-01.T8.L1.15. Borde. Mano. Medio. Oscuro. Reductora. Sin tratar. Mano tosca.  
LG-01.T8.L1.16. Borde. Mano. Medio. Oscuro. Reductora. Sin tratar. Mano tosca.  
LG-01.T8.L1.17. Borde. Mano. Medio. Oscuro. Reductora. Alisado. Decoración de pequeñas impresiones en el borde. Mano semicuidada-tosca.  
LG-01.T8.L1.18. Borde. Mano. Grueso. Oscuro. Reductora. Sin tratar. Mano tosca.  
LG-01.T8.L1.19. Base. Mano. Medio. Oscuro. Reductora. Sin tratar. Mano tosca.  
LG-01.T8.L1.20. Borde. Torno. Medio. Medio. Oxidante. Alisado. Oxidante lisa.

Indeterminadas: A mano cuidadas: 1; A mano semicuidadas: 13; A mano toscas: 117. A torno: 12; pellas con improntas: 1.

### **LAYER 2 (Figura Cat. 53)**

LG-01.T8.L2.1. Borde. Mano. Fino. Oscuro. Reductora. Bruñido. Mano cuidada-semicuidada.  
LG-01.T8.L2.2. Borde. Mano. Medio. Oscuro. Irregular. Alisado. Mano cuidada-semicuidada.

Indeterminadas: A mano cuidadas: 1; A mano toscas: 15; pellas con improntas: 1.

### **LAYER 3**

Indeterminadas: A mano toscas: 3.

### **TRENCH 9**

#### **LAYER 1 (Figura Cat. 54)**

LG-01.T9.L1.1. Borde. Mano. Medio. Oscuro. Reductora. Alisado. Mano cuidada-semicuidada.

Indeterminadas: Mano toscas: 2.

#### **LAYER 2 (Figura Cat. 54)**

LG-01.T9.L2.1. Borde. Mano. Fino. Medio. Oxidante. Alisado. Mano cuidada-semicuidada.

LG-01.T9.L2.2. Borde. Mano. Medio. Medio. Oxidante. Alisado. Mano cuidada-semicuidada.

LG-01.T9.L2.3. Asa. Mano. Medio. Medio. Oxidante. Alisado. Mano cuidada-semicuidada.

Indeterminadas: A mano toscas: 6; A torno (?): 2.

### **TRENCH 10**

#### **LAYER 1 (Figura Cat. 54)**

LG-02.T10.L1.1. Borde. Mano. Fino. Oscuro. Reductora. Bruñido. Mano cuidada.

LG-02.T10.L1.2. Fragmento amorfo. Mano. Fino. Oscuro. Irregular. Espatulado. Mano semicuidada. No dibujado.

LG-02.T10.L1.3. Borde. Torno. Medio. Oscuro. Oxidante. Alisado. Oxidante lisa.

Indeterminadas: A mano semicuidadas: 1; A mano toscas: 13.

#### **LAYER 2 (Figura Cat. 54)**

LG-02.T10.L2.1. Borde. Mano. Fino. Medio. Reductora. Bruñido. Mano cuidada-semicuidada.

LG-02.T10.L2.2. Borde. Mano. Fino. Oscuro. Irregular. Bruñido. Mano cuidada-semicuidada.

LG-02.T10.L2.3. Borde. Mano. Fino. Oscuro. Reductora. Bruñido. Mano cuidada-semicuidada.

LG-02.T10.L2.4. Borde. Mano. Fino. Medio. Reductora. Alisado. Mano cuidada-semicuidada.

LG-02.T10.L2.5. Borde. Mano. Medio. Oscuro. Reductora. Bruñido. Mano cuidada-semicuidada.

LG-02.T10.L2.6. Borde. Mano. Medio. Medio. Irregular. Alisado. Mano tosca.

LG-02.T10.L2.7. Borde. Mano. Fino. Medio. Reductora. Bruñido. Mano cuidada-semicuidada. No dibujado.

LG-02.T10.L2.8. Fragmento de pasador de cinturón (?) de base cobre.

Indeterminadas: A mano semicuidadas: 10; A mano toscas: 72.

#### **LAYER 3 (Figura Cat. 54)**

LG-02.T10.L3.1. Borde. Mano. Fino. Oscuro. Reductora. Bruñido. Mano cuidada.

LG-02.T10.L3.2. Borde. Mano. Fino. Oscuro. Reductora. Bruñido. Mano cuidada.

LG-02.T10.L3.3-5. Borde. Mano. Fino. Oscuro. Irregular. Alisado interior. Espatulado exterior. Mano cuidada.

Indeterminadas: A mano semicuidadas: 7; A mano toscas: 14.

#### **LAYER 4 (Figura Cat. 54)**

LG-02.T10.L4.1. Borde. Mano. Grueso. Medio. Oxidante. Sin tratar. Mano tosca.

### **TRENCH 11**

#### **LAYER 1 (Figura Cat. 55)**

LG-02.T11.L1.1-2. Borde. Mano. Fino. Oscuro. Irregular. Bruñido. Mano cuidada.

LG-02.T11.L1.3. Borde. Mano. Medio. Oscuro. Reductora. Bruñido. Mano cuidada.



LG-02.T11.L1.4. Borde. Mano. Medio. Oscuro. Irregular. Bruñido. Mano cuidada.

LG-02.T11.L1.5. Borde. Mano. Medio. Oscuro. Irregular. Bruñido. Mano cuidada.

LG-02.T11.L1.A. Fragmento de percutor-machacador.

Indeterminadas: A mano toscas: 19.

## **LAYER 2 (Figura Cat. 55)**

LG-02.T11.L2.1. Borde. Mano. Fino. Medio. Reductora. Bruñido. Mano cuidada-semicuidada.

LG-02.T11.L2.2. Borde. Mano. Fino. Oscuro. Reductora. Bruñido. Mano cuidada-semicuidada.

LG-02.T11.L2.3. Borde. Mano. Fino. Medio. Irregular. Bruñido. Mano cuidada-semicuidada. No dibujado.

LG-02.T11.L2.4. Borde. Mano. Fino. Oscuro. Reductora. Bruñido. Mano cuidada-semicuidada.

LG-02.T11.L2.5. Borde. Mano. Fino. Oscuro. Reductora. Bruñido. Mano cuidada-semicuidada.

LG-02.T11.L2.6. Borde. Mano. Fino. Medio. Irregular. Bruñido. Mano cuidada-semicuidada. No dibujado.

LG-02.T11.L2.7. Borde. Mano. Fino. Oscuro. Irregular. Bruñido. Decoración de incrustaciones metálicas al exterior. Mano cuidada-semicuidada.

LG-02.T11.L2.8. Borde. Mano. Medio. Oscuro. Irregular. Espatulado. Mano cuidada-semicuidada.

LG-02.T11.L2.9. Borde. Mano. Medio. Oscuro. Irregular. Espatulado. Mano cuidada-semicuidada.

LG-02.T11.L2.10. Borde. Mano. Medio. Medio. Irregular. Espatulado. Mano cuidada-semicuidada.

LG-02.T11.L2.11. Borde. Torno. Medio. Medio. Irregular. Espatulado. Oxidante lisa (?).

LG-02.T11.L2.12. Borde. Mano. Medio. Medio. Irregular. Alisado. Mano tosca.

LG-02.T11.L2.13. Borde. Mano. Grueso. Medio. Irregular. Espatulado. Mano tosca.

LG-02.T11.L2.14. Borde de vaso. Mano. Medio. Medio. Oxidante. Espatulado. Mano tosca.

LG-02.T11.L2.15. Fragmento amorfo. Mano. Grueso. Oscuro. Irregular. Escobillado exterior. Alisado interior. Mano tosca.

Indeterminadas: A mano semicuidadas: 2; A mano toscas: 65.

## **LAYER 3 (Figura Cat. 55)**

LG-02.T11.L3.1. Borde. Mano. Fino. Oscuro. Reductora. Bruñido. Mano cuidada-semicuidada.

LG-02.T11.L3.2. Borde. Mano. Medio. Oscuro. Reductora. Espatulado. Mano cuidada-semicuidada.

LG-02.T11.L3.3. Borde. Mano. Medio. Oscuro. Reductora. Alisado-rugoso exterior. Alisado interior. Mano tosca.

Indeterminadas: A mano cuidadas: 2; A mano toscas: 25.

## **TRENCH 12**

### **LAYER 1 (Figura Cat. 56)**

LG-02.T12.L1.1. Fragmento amorfo. Mano. Medio. Oscuro. Reductora. Bruñido. Mano cuidada-semicuidada.

LG-02.T12.L1.2. Borde. Mano. Medio. Medio. Irregular. Bruñido. Mano semicuidada.

LG-02.T12.L1.3. Borde. Mano. Fino. Medio. Oxidante. Espatulado. Mano semicuidada.

LG-02.T12.L1.4. Borde. Mano. Fino. Medio. Oxidante. Alisado. Mano semicuidada.

LG-02.T12.L1.5. Borde. Mano. Grueso. Medio. Oxidante. Alisado. Mano semicuidada.

LG-02.T12.L1.6. Fragmento amorfo. Mano. Grueso. Oscuro. Reductora. Escobillado exterior. Alisado interior. Mano tosca.

LG-02.T12.L1.A. Fragmento de alisador (?).

LG-02.T12.L1.B. Fragmento de percutor-machacador.

Indeterminadas: A mano semicuidadas: 1; A mano toscas: 24.

### **LAYER 2 (Figura Cat. 56)**

LG-02.T12.L2.1. Borde. Mano. Fino. Oscuro. Reductora. Bruñido. Mano cuidada.

LG-02.T12.L2.2. Borde. Mano. Medio. Medio. Irregular. Bruñido. Mano semicuidada.

LG-02.T12.L2.3. Borde. Mano. Fino. Medio. Irregular. Bruñido. Mano cuidada-semicuidada.

LG-02.T12.L2.4. Borde. Mano. Fino. Oscuro. Reductora. Bruñido. Mano cuidada-semicuidada.

LG-02.T12.L2.5. Borde. Mano. Medio. Medio. Oxidante. Alisado. Mano tosca.

LG-02.T12.L2.6. Borde. Mano. Medio. Oscuro. Irregular. Alisado. Mano tosca.

LG-02.T12.L2.7. Borde. Mano. Medio. Oscuro. Irregular. Sin tratar. Mano tosca.  
LG-02.T12.L2.8. Borde. Mano. Grueso. Oscuro. Irregular. Alisado. Mano tosca.  
LG-02.T12.L2.9. Borde. Mano. Medio. Medio. Oxidante. Alisado. Mano tosca.  
LG-02.T12.L2.A. Fragmento de útil lítico indeterminado.  
LG-02.T12.L2.B. Útil lítico indeterminado.

Indeterminadas: A mano semicuidadas: 2; A mano toscas: 27.

### **CORTES 13-14**

Cortes abiertos en la campaña de 2013 en la ermita situada en la zona oriental de San Cristóbal

#### **CORTE 15**

Corte inicialmente planteado en la campaña de 2013 en la zona central del Cerro de San Cristóbal, aunque no llegó finalmente a excavar.

#### **CORTE 16**

##### **UE1600 (Figura Cat. 56)**

SC-13.C16.UE1600.552. Borde, mano, fino, marrón, oxidante, sin tratamiento, tosca.  
SC-13.C16.UE1600.553. Borde, mano, fino, marrón, oxidante, sin tratamiento, tosca.  
SC-13.C16.UE1600.554. Borde, mano, fino-medio, marrón, oxidante, sin tratamiento, tosca.  
SC-13.C16.UE1600.555. Galbos, mano, varias, varias, varias, varias, toscas (se trata de 4 fragmentos de galbos). No dibujados.  
SC-13.C16.UE1600.556. Geología. 3 fragmentos de cristal de cuarzo. No dibujados.

##### **UE1601 (Figura Cat. 56)**

SC-13.C16.UE1601.557. Borde, mano, fino-medio, marrón claro/gris, mixta, sin tratamiento, tosca.  
SC-13.C16.UE1601.558. Borde, mano, fino, gris, reductora, sin tratamiento, escobillado interior entrecruzado, tosca. No dibujada.  
SC-13.C16.UE1601.559. Galbos, mano, varias, varias, varias, varias, semicuidadas (se trata de 6 fragmentos de galbos). No dibujadas.  
SC-13.C16.UE1601.560. Galbos, mano, varias, varias, varias, varias, escobillados, toscas (se trata de 3 fragmentos de galbos). No dibujados.  
SC-13.C16.UE1601.561. Galbos, mano, varias, varias, varias, varias, toscas (se trata de 10 fragmentos de galbos). No dibujados.

##### **UE1602**

SC-13.C16.UE1602.653. Galbo, mano, fino, marrón, oxidante, sin tratamiento, escobillado, semicuidada. No dibujado.

### **CORTE 17**

##### **UE 1700 (Figuras Cat. 57-63)**

###### ***UE 1700. Subcuadrícula "a"***

SC-13.C17(a).UE1700.1796. Borde, mano, fino-medio-grueso gris, reductora, sin tratamiento, tosca.  
SC-13.C17(a).UE1700.1797. Borde, mano, fino roja oxidante, sin tratamiento, tosca.  
SC-13.C17(a).UE1700.1798. Borde, mano, fino, marrón, oxidante, bruñida sin tratamiento, semicuidada.  
SC-13.C17(a).UE1700.1799. Completa, mano, fino-medio, gris, reductora, sin tratamiento, tosca. Disco recortado y pulido en su canto. No dibujado.  
SC-13.C17(a).UE1700.1800. Galbos, mano, varias, varias, varias, varias, toscas (se trata de 85 fragmentos de galbos). No dibujado.  
SC-13.C17(a).UE1700.1801. Varios (uralita, porcelana, vidrio, metal). No dibujados.

**UE 1700. Subcuadrículas “b-c”**

SC-13.C17(b-c).UE1700.1840. Galbos, mano, varias, varias, varias, varias, toscas (se trata de 121 fragmentos de galbos). No dibujados.

**UE 1700. Subcuadrícula “c”**

SC-13.C17(c).UE1700.1841. Galbos, mano, varias, varias, varias, varias, semicuidadas (se trata de 23 fragmentos de galbos). No dibujados.

SC-13.C17(c).UE1700.1842. Borde, mano, fino-medio, gris, reductora, alisada, cuidada-semicuidada.

SC-13.C17(c).UE1700.1843. Borde, mano, fino, gris, reductora, bruñida, alisada, semicuidada.

SC-13.C17(c).UE1700.1844. Borde, mano, fino-medio, marrón, oxidante, sin tratamiento, tosca.

SC-13.C17(c).UE1700.1845. Borde, mano, fino-medio, marrón, oxidante, sin tratamiento, tosca.

SC-13.C17(c).UE1700.1846. Borde, mano, fino, marrón, oxidante, sin tratamiento, tosca.

SC-13.C17(c).UE1700.1847. Borde, mano, fino, marrón, oxidante, sin tratamiento, tosca.

SC-13.C17(c).UE1700.1848. Borde, mano, fino, gris, reductora, alisada, cuidada-semicuidada.

SC-13.C17(c).UE1700.1849. Borde, mano, fino-medio, marrón, oxidante, sin tratamiento, tosca. No dibujado.

SC-13.C17(c).UE1700.1850. Amorfo, impronta anaranjada. No dibujado.

SC-13.C17(c).UE1700.1851. Varios (se trata de un fragmento de porcelana, un aro metálico y un clavo). No dibujados.

**UE 1700. Subcuadrículas “d-e-f”**

SC-13.C17(d-e-f).UE1700.1782. Metal posiblemente. No dibujado.

SC-13.C17(d-e-f).UE1700.1783. Galbos, mano, varias, varias, varias, varias, toscas (se trata de 123 fragmentos de galbos). No dibujados.

SC-13.C17(d-e-f).UE1700.1784. Galbos, mano, varias, varias, varias, varias, semicuidadas (se trata de 19 fragmentos de galbos). No dibujados.

SC-13.C17(d-e-f).UE1700.1785. Borde, mano, fino, marrón/gris, mixta, alisada, semicuidada.

SC-13.C17(d-e-f).UE1700.1786. Borde, mano, fino-medio, gris, reductora, bruñida, cuidada.

SC-13.C17(d-e-f).UE1700.1787. Borde, mano, fino-medio, marrón, oxidante, sin tratamiento, tosca.

SC-13.C17(d-e-f).UE1700.1788. Borde, mano, fino-medio, gris, reductora, sin tratamiento, tosca.

SC-13.C17(d-e-f).UE1700.1789. Borde, mano, fino-medio-grueso, marrón, oxidante, sin tratamiento, tosca.

SC-13.C17(d-e-f).UE1700.1790. Borde, mano, fino-medio, marrón, oxidante, sin tratamiento, tosca.

SC-13.C17(d-e-f).UE1700.1791. Borde, mano, fino, marrón, oxidante, sin tratamiento, tosca.

SC-13.C17(d-e-f).UE1700.1792. Mamelón, mano, fino, marrón, oxidante, alisada, sin tratamiento, tosca. No dibujado.

SC-13.C17(d-e-f).UE1700.1793. Asa, mano, fino-medio, marrón, oxidante, sin tratamiento, tosca. No dibujado.

SC-13.C17(d-e-f).UE1700.1794. Lítico, probable moledera en roca metamórfica con señales de percusión en uno de sus extremos. No dibujado.

SC-13.C17(d-e-f).UE1700.1795. Varios (uralita, jícara de porcelana). No dibujados.

**UE 1700. Subcuadrículas “g-h-i”**

SC-13.C17(g-h-i).UE1700.1802. Galbos, mano, varias, varias, varias, varias, toscas (se trata de 210 fragmentos de galbos). No dibujados.

SC-13.C17(g-h-i).UE1700.1803. Galbos, mano, varias, varias, varias, varias, semicuidadas (se trata de 57 fragmentos de galbos). No dibujados.

SC-13.C17(g-h-i).UE1700.1804. Galbos, mano, varias, varias, varias, varias, toscas (se trata de 14 fragmentos de galbos con escobillado). No dibujados.

SC-13.C17(g-h-i).UE1700.1805. Borde, mano, fino-medio, marrón/gris, mixta, sin tratamiento escobillado, tosca.

SC-13.C17(g-h-i).UE1700.1806. Borde, mano, fino, gris, reductora, alisada, cuidada-semicuidada.

SC-13.C17(g-h-i).UE1700.1807. Borde, mano, fino, gris, reductora, alisada, cuidada-semicuidada.

SC-13.C17(g-h-i).UE1700.1808. Borde, mano, fino-medio, gris, reductora, alisada, sin tratamiento, tosca.

SC-13.C17(g-h-i).UE1700.1809. Borde, mano, fino, marrón, oxidante, alisada, sin tratamiento, tosca.

SC-13.C17(g-h-i).UE1700.1810. Borde, mano, fino-medio-grueso, marrón, oxidante, sin tratamiento escobillado, tosca.

SC-13.C17(g-h-i).UE1700.1811. Borde, mano, fino-medio, gris, reductora, alisada, cuidada-semicuidada.

SC-13.C17(g-h-i).UE1700.1812. Borde, mano, fino, gris, reductora, bruñida, semicuidada. No dibujado.

SC-13.C17(g-h-i).UE1700.1813. Borde, mano, fino, gris, reductora, alisada, semicuidada.

SC-13.C17(g-h-i).UE1700.1814. Borde, mano, fino-medio, marrón/gris, mixta, sin tratamiento, semicuidada.

SC-13.C17(g-h-i).UE1700.1815. Borde, mano, fino-medio, gris, reductora, sin tratamiento, alisada, tosca. No dibujado.

SC-13.C17(g-h-i).UE1700.1816. Borde, mano, fino, marrón, oxidante, alisada, cuidada-semicuidada.

SC-13.C17(g-h-i).UE1700.1817. Borde, mano, fino, marrón, oxidante, sin tratamiento, tosca.  
 SC-13.C17(g-h-i).UE1700.1818. Borde, mano, fino, marrón, oxidante, alisada, cuidada-semicuidada.  
 SC-13.C17(g-h-i).UE1700.1819. Borde, mano, fino-medio, marrón, oxidante, alisada, semicuidada. No dibujado.  
 SC-13.C17(g-h-i).UE1700.1820. Borde, mano, fino, marrón, oxidante, sin tratamiento, tosca. No dibujado.  
 SC-13.C17(g-h-i).UE1700.1821. Borde, mano, fino-medio, marrón, oxidante, sin tratamiento, tosca.  
 SC-13.C17(g-h-i).UE1700.1822. Borde, mano, fino, gris, reductora, alisada, semicuidada. No dibujado.  
 SC-13.C17(g-h-i).UE1700.1823. Galbo, mano, fino-medio, marrón/gris, mixta, sin tratamiento, tosca. Presenta una laña. No dibujado.  
 SC-13.C17(g-h-i).UE1700.1824. Lítico, pequeño fragmento de percutor en roca metamórfica. No dibujado.  
 SC-13.C17(g-h-i).UE1700.1825. Lítico, percutor-machador de cuarzo. Peso: 398 g. No dibujado.  
 SC-13.C17(g-h-i).UE1700.1826. Lítico, percutor-machador de cuarzo. Peso: 828 g. No dibujado.  
 SC-13.C17(g-h-i).UE1700.1827. Varios (plástico, porcelana, vidrio). No dibujado.

### ***UE 1700. Subcuadrícula “j”***

SC-13.C17(j).UE1700.1942. Galbos, mano, varias, varias, varias, varias, toscas (se trata de 6 fragmentos de galbos). No dibujados.  
 SC-13.C17(j).UE1700.1943. Galbos, mano, varias, varias, varias, varias, semicuidadas (se trata de 6 fragmentos de galbos). No dibujados.  
 SC-13.C17(j).UE1700.1944. Borde, mano, fino-medio, gris, reductora, sin tratamiento, tosca.  
 SC-13.C17(j).UE1700.1945. Borde, mano, fino, gris, reductora, alisada, semicuidada.  
 SC-13.C17(j).UE1700.1946. Borde, mano, fino, marrón/gris, mixta, alisada, cuidada.  
 SC-13.C17(j).UE1700.1947. Lítico, percutor-machador de cuarcita con huellas de uso en uno de sus extremos. No dibujada.  
 SC-13.C17(j).UE1700.1948. Metal/jícara/porcelana (se trata de distintos elementos de época contemporánea). No dibujados.

### ***UE 1700. Subcuadrículas “k-l”***

SC-13.C17(k-l).UE1700.1140. Varios (metal, alambre/cable eléctrico). No dibujado.  
 SC-13.C17(k-l).UE1700.1141. Galbos, mano, varias, varias, varias, varias, toscas (se trata de 60 fragmentos de galbos). No dibujado.  
 SC-13.C17(k-l).UE1700.1142. Galbos, mano, varias, varias, varias, varias, toscas (se trata de 2 fragmentos de galbos con escobillado). No dibujado.  
 SC-13.C17(k-l).UE1700.1143. Borde, mano, fino-medio-grueso gris, reductora, sin tratamiento, tosca.  
 SC-13.C17(k-l).UE1700.1144. Galbo, mano, fino-medio, gris, reductora, sin tratamiento escobillado, tosca. Al exterior tratamiento diferencial rugoso-alisado. No dibujado.  
 SC-13.C17(k-l).UE1700.1145. Borde, mano, fino-medio, marrón, oxidante, sin tratamiento, tosca.  
 SC-13.C17(k-l).UE1700.1146. Borde, mano, fino, gris, reductora, alisada/sin tratamiento, semicuidada.  
 SC-13.C17(k-l).UE1700.1147. Borde, mano, fino-medio, gris, reductora, sin tratamiento, tosca.

### ***UE 1700. Subcuadrícula “m”***

SC-13.C17(m).UE1700.841. Varios (porcelana, metal, etc.). No dibujados.  
 SC-13.C17(m).UE1700.842. Suprimida.  
 SC-13.C17(m).UE1700.843. Galbos, mano, varias, varias, varias, varias, cuidadas (se trata de 6 fragmentos de galbos). No dibujados.  
 SC-13.C17(m).UE1700.844. Galbos, mano, varias, varias, varias, varias, toscas (se trata de 71 fragmentos de galbos). No dibujados.  
 SC-13.C17(m).UE1700.845. Galbos, mano, varias, varias, varias, varias, semicuidadas (se trata de 19 fragmentos de galbos). No dibujados.  
 SC-13.C17(m).UE1700.846. Galbos, mano, varias, varias, varias, varias, toscas (se trata de 6 fragmentos de galbos escobillados). No dibujados.  
 SC-13.C17(m).UE1700.847. Dos fragmentos de teja. No dibujados.  
 SC-13.C17(m).UE1700.848. Borde, mano, fino-medio, gris, reductora, sin tratamiento, tosca.  
 SC-13.C17(m).UE1700.849. Borde, mano, fino, gris, reductora, bruñida, alisada, semicuidada.  
 SC-13.C17(m).UE1700.850. Borde, mano, fino, gris, reductora, sin tratamiento, tosca.  
 SC-13.C17(m).UE1700.851. Borde, mano, fino-medio, gris, reductora, sin tratamiento, tosca.  
 SC-13.C17(m).UE1700.852. Borde, mano, fino-medio, gris, reductora, sin tratamiento, tosca.  
 SC-13.C17(m).UE1700.853. Borde, mano, fino, gris, reductora, sin tratamiento, tosca.

SC-13.C17(m).UE1700.854. Borde, mano, fino, marrón, oxidante, sin tratamiento, tosca. No dibujado.  
SC-13.C17(m).UE1700.855. Borde, mano, fino-medio, gris, reductora, sin tratamiento, tosca. No dibujado.  
SC-13.C17(m).UE1700.856. Borde, mano, fino-medio, marrón, oxidante, sin tratamiento, tosca. No dibujado.  
SC-13.C17(m).UE1700.857. Borde, mano, fino-medio, marrón, oxidante, sin tratamiento, tosca. No dibujado.  
SC-13.C17(m).UE1700.858. Borde, mano, fino, marrón, oxidante, sin tratamiento, tosca.

**UE 1700. Subcuadrículas “n-o”**

SC-13.C17(n-o).UE1700.1958. Galbos, mano, varias, varias, varias, varias, toscas (se trata de 31 fragmentos de galbos). No dibujados.  
SC-13.C17(n-o).UE1700.1959. Galbos, mano, varias, varias, varias, varias, semicuidadas (se trata de 10 fragmentos de galbos). No dibujados  
SC-13.C17(n-o).UE1700.1960. Borde, mano, fino-medio, gris, reductora, sin tratamiento, escobillado, tosca.  
SC-13.C17(n-o).UE1700.1961. Borde, mano, fino-medio-grueso, gris, reductora, sin tratamiento, tosca.  
SC-13.C17(n-o).UE1700.1962. Borde, mano, fino, gris, reductora, sin tratamiento, tosca.  
SC-13.C17(n-o).UE1700.1963. Borde, mano, fino, gris, reductora, alisada, tosca.  
SC-13.C17(n-o).UE1700.1964. Borde, mano, fino-medio, gris, reductora, sin tratamiento, tosca.  
SC-13.C17(n-o).UE1700.1965. Borde, mano, fino, marrón, oxidante, alisada/sin tratamiento, tosca.  
SC-13.C17(n-o).UE1700.1966. Borde, mano, fino-medio, gris, reductora, sin tratamiento, tosca.  
SC-13.C17(n-o).UE1700.1967. Borde, mano, fino-medio-grueso, marrón/gris, mixta, sin tratamiento, tosca.  
SC-13.C17(n-o).UE1700.1968. Metal, porcelana, 1 clavo, arandelas de porcelana, uralita, aislante térmico, placas de pizarra con perforación y 1 puntilla. No dibujados.

**UE 1700. Subcuadrículas “n-o”**

SC-13.C17(n-o).UE1700.2356. Lítico, fragmento de probable mortero con cazoleta en granito.

**UE 1700. Subcuadrículas “p-q”**

SC-13.C17(p-q).UE1700.2606. Galbos, mano, varias, varias, varias, varias, toscas (se trata de 85 fragmentos de galbos). No dibujados.  
SC-13.C17(p-q).UE1700.2607. Galbos, mano, varias, varias, varias, varias, semicuidadas (se trata de 18 fragmentos de galbos). No dibujados.  
SC-13.C17(p-q).UE1700.2608. Varios fragmentos de metal, porcelana, aislante térmico, disco metálico. No dibujados.  
SC-13.C17(p-q).UE1700.2609. Borde, mano, fino, marrón, oxidante, sin tratamiento, tosca.  
SC-13.C17(p-q).UE1700.2610. Borde, mano, fino-medio, gris, reductora, sin tratamiento, semicuidada.  
SC-13.C17(p-q).UE1700.2611. Borde, mano, fino-medio, marrón, oxidante, sin tratamiento, tosca.  
SC-13.C17(p-q).UE1700.2612. Borde, mano, fino-medio, marrón, oxidante, alisada, semicuidada.  
SC-13.C17(p-q).UE1700.2613. Borde, mano, fino, marrón, oxidante, bruñida/alisada, cuidada-semicuidada.  
SC-13.C17(p-q).UE1700.2614. Borde, mano, fino-medio-grueso, gris, reductora, bruñida/alisada, cuidada-semicuidada.  
SC-13.C17(p-q).UE1700.2615. Borde, mano, fino, marrón, oxidante, alisada, cuidada-semicuidada.  
SC-13.C17(p-q).UE1700.2616. Borde, mano, fino-medio-grueso, marrón/gris, mixta, sin tratamiento, tosca.  
SC-13.C17(p-q).UE1700.2617. Borde, mano, fino, marrón, oxidante, bruñida/alisada, cuidada-semicuidada.  
SC-13.C17(p-q).UE1700.2618. Borde, mano, fino-medio, marrón, oxidante, sin tratamiento, tosca.  
SC-13.C17(p-q).UE1700.2619. Borde, mano, fino, marrón, oxidante, bruñida/alisada, semicuidada.

**UE 1701 (Figuras Cat. 64-67)**

SC-13.C17.UE1701.900. Dos clavos y una chapa. No dibujados.  
SC-13.C17.UE1701.901. Galbos, mano, varias, varias, varias, varias, toscas (se trata de 71 fragmentos de galbos). No dibujados.  
SC-13.C17.UE1701.902. Galbos, mano, varias, varias, varias, varias, semicuidadas (se trata de 18 fragmentos de galbos). No dibujados.  
SC-13.C17.UE1701.903. Galbo, mano, fino-medio, gris, reductora, sin tratamiento, escobillado, tosca (se trata de 1 fragmento de galbo escobillado). No dibujado.  
SC-13.C17.UE1701.904. Borde, mano, fino-medio-grueso, gris, reductora, sin tratamiento, semicuidada. No dibujado.  
SC-13.C17.UE1701.905. Borde, mano, fino-medio, marrón, oxidante, sin tratamiento, tosca.  
SC-13.C17.UE1701.906. Borde, mano, fino-medio, gris, reductora, sin tratamiento, alisada, tosca.  
SC-13.C17.UE1701.907. Borde, mano, fino, gris, reductora, sin tratamiento, tosca.



SC-13.C17.UE1701.908. Mamelón, mano, fino-medio-grueso, marrón, oxidante, sin tratamiento, alisada, tosca. No dibujado.  
 SC-13.C17.UE1701.909. Mamelón, mano, fino-medio, marrón, oxidante, sin tratamiento, alisada, tosca. No dibujado.  
 SC-13.C17.UE1701.910. Borde, mano, fino-medio, marrón, oxidante, alisada, semicuidada.  
 SC-13.C17.UE1701.911. Base, mano, fino-medio, gris, reductora, sin tratamiento, tosca. No dibujado.  
 SC-13.C17.UE1701.912. Borde, mano, fino-medio, gris, reductora, sin tratamiento, tosca.  
 SC-13.C17.UE1701.913. Borde, mano, fino-medio, gris, reductora, alisada, cuidada.  
 SC-13.C17.UE1701.914. Borde, mano, fino-medio-grueso gris, reductora, sin tratamiento, tosca.  
 SC-13.C17.UE1701.915. Borde, mano, fino, gris, reductora, sin tratamiento, tosca.

#### **UE 1701. Subcuadrícula “a”**

SC-13.C17(a).UE1701.966. Galbos, mano, varias, varias, varias, varias, toscas (se trata de 16 fragmentos de galbos). No dibujados  
 SC-13.C17(a).UE1701.967. Galbos, mano, varias, varias, varias, varias, semicuidadas (se trata de 5 fragmentos de galbos). No dibujados.  
 SC-13.C17(a).UE1701.968. Borde, mano, fino-medio, gris, reductora, sin tratamiento, tosca.  
 SC-13.C17(a).UE1701.969. Borde, mano, fino, gris, reductora, alisada, alisada, semicuidada.  
 SC-13.C17(a).UE1701.970. Borde, mano, fino, marrón, oxidante, sin tratamiento, tosca. No dibujado.  
 SC-13.C17(a).UE1701.971. Borde, mano, fino-medio, gris, reductora, sin tratamiento, tosca.  
 SC-13.C17(a).UE1701.972. Borde, mano, fino, gris, reductora, bruñida, alisada, cuidada.  
 SC-13.C17(a).UE1701.973. Borde, mano, fino, reductora, alisada, semicuidada.  
 SC-13.C17(a).UE1701.974. Fondo, mano, fino-medio-grueso, marrón, oxidante, sin tratamiento, tosca. No dibujado.  
 SC-13.C17(a).UE1701.975. Fondo, mano, fino-medio-grueso, marrón, oxidante, sin tratamiento, tosca. No dibujado.

#### **UE 1701. Subcuadrícula “b”**

SC-13.C17(b).UE1701.712. Galbos, mano, varias, varias, varias, varias, toscas (se trata de 65 fragmentos de galbos). No dibujados.  
 SC-13.C17(b).UE1701.713. Galbos, mano, varias, varias, varias, varias, semicuidadas (se trata de 14 fragmentos de galbos). No dibujados.  
 SC-13.C17(b).UE1701.714. Borde, mano, fino-medio, gris, reductora, bruñida, sin tratamiento, cuidada.  
 SC-13.C17(b).UE1701.715. Borde, mano, fino, marrón, oxidante, bruñida, cuidada.  
 SC-13.C17(b).UE1701.716. Borde, mano, fino, gris, reductora, bruñida, alisada, semicuidada.  
 SC-13.C17(b).UE1701.717. Borde, mano, fino-medio, gris, reductora, bruñida, alisada, semicuidada.  
 SC-13.C17(b).UE1701.718. Borde, mano, fino-medio-grueso, gris, reductora, sin tratamiento, tosca.  
 SC-13.C17(b).UE1701.719. Borde, mano, fino-medio, gris, reductora, sin tratamiento, tosca.  
 SC-13.C17(b).UE1701.720. Borde, mano, fino, marrón, oxidante, sin tratamiento, tosca.  
 SC-13.C17(b).UE1701.721. Borde, mano, fino-medio, marrón, oxidante, sin tratamiento, tosca.  
 SC-13.C17(b).UE1701.722. Borde, mano, fino-medio, marrón, oxidante, sin tratamiento, tosca.  
 SC-13.C17(b).UE1701.723. Borde, mano, fino, gris, reductora, sin tratamiento, tosca. No dibujado.  
 SC-13.C17(b).UE1701.724. Borde, mano, fino-medio-grueso, gris, reductora, sin tratamiento, tosca.  
 SC-13.C17(b).UE1701.725. Borde, mano, fino-medio, marrón, oxidante, sin tratamiento, tosca. No dibujado.  
 SC-13.C17(b).UE1701.726. Asa, mano, fino-medio, marrón, oxidante, sin tratamiento, tosca. No dibujado.  
 SC-13.C17(b).UE1701.727. Amorfo, impronta, gris. Se trata de un fragmento de impronta. No dibujado.

#### **UE 1701. Subcuadrícula “b”**

SC-13.C17(b).UE1701.2354. Fragmento de molino barquiforme de granito. No dibujado.

#### **UE 1701. Subcuadrícula “c”**

SC-13.C17(c).UE1701.654. Galbos, mano, varias, varias, varias, varias, toscas (se trata de 92 fragmentos de galbos). No dibujados.  
 SC-13.C17(c).UE1701.655. Galbos, mano, varias, varias, varias, varias, semicuidadas (se trata de 27 fragmentos de galbos). No dibujados.  
 SC-13.C17(c).UE1701.656. Galbos, mano, varias, varias, varias, varias, cuidadas (Se trata de 3 fragmentos de galbos). No dibujados.  
 SC-13.C17(c).UE1701.657. Galbos, mano, varias, varias, varias, varias, toscas/semicuidadas (se trata de 7 fragmentos de galbos con escobillados). No dibujados.

SC-13.C17(c).UE1701.658. Borde, mano, fino-medio-grueso, gris, reductora, sin tratamiento, tosca.  
SC-13.C17(c).UE1701.659. Borde, mano, fino-medio, marrón, oxidante, escobillado/sin tratamiento, tosca.  
SC-13.C17(c).UE1701.660. Borde, mano, fino, gris, reductora, bruñida, alisada, semicuidada.  
SC-13.C17(c).UE1701.661. Borde, mano, fino-medio, marrón/gris, mixta, sin tratamiento, tosca.  
SC-13.C17(c).UE1701.662. Borde, mano, fino-medio, gris, reductora, alisada/sin tratamiento, semicuidada.  
SC-13.C17(c).UE1701.663. Asa, mano, fino-medio, marrón, oxidante, alisada/sin tratamiento, semicuidada. No dibujado.  
SC-13.C17(c).UE1701.664. Borde, mano, fino-medio, gris, reductora, bruñida, alisada, semicuidada.  
SC-13.C17(c).UE1701.665. Borde, mano, fino, gris, reductora, alisada, alisada, semicuidada.  
SC-13.C17(c).UE1701.666. Borde, mano, fino-medio, gris, reductora, sin tratamiento, semicuidada.  
SC-13.C17(c).UE1701.667. Borde, mano, fino-medio-grueso, marrón, oxidante, sin tratamiento/escobillado, tosca.

#### **UE 1701. Subcuadrícula “n-o”**

SC-13.C17(n-o).UE1701.1148. Galbos, mano, varias, varias, varias, varias, toscas (se trata de 5 fragmentos de galbos con escobillado. No dibujados.  
SC-13.C17(n-o).UE1701.1149. Galbos, mano, varias, varias, varias, varias, semicuidadas (se trata de 11 fragmentos de galbos). No dibujados.  
SC-13.C17(n-o).UE1701.1150. Galbos, mano, varias, varias, varias, varias, toscas (se trata de 114 fragmentos de galbos). No dibujados.  
SC-13.C17(n-o).UE1701.1151. Borde, mano, fino-medio, gris, reductora, alisada, cuidada.  
SC-13.C17(n-o).UE1701.1152. Borde, mano, fino-medio-grueso, marrón, oxidante, sin tratamiento, tosca.  
SC-13.C17(n-o).UE1701.1153. Borde, mano, fino-medio, gris, reductora, sin tratamiento, tosca.  
SC-13.C17(n-o).UE1701.1154. Borde, mano, fino-medio, gris, reductora, escobillado, sin tratamiento, tosca. No dibujado.  
SC-13.C17(n-o).UE1701.1155. Borde, mano, fino, gris, reductora, bruñida, alisada, semicuidada.  
SC-13.C17(n-o).UE1701.1156. Borde, mano, fino, gris, reductora, sin tratamiento, alisada, cuidada.  
SC-13.C17(n-o).UE1701.1157. Borde, mano, fino-medio, gris, reductora, sin tratamiento, tosca.  
SC-13.C17(n-o).UE1701.1158. Borde, mano, fino-medio, gris, reductora, sin tratamiento, tosca.  
SC-13.C17(n-o).UE1701.1159. Borde y Mamelón, mano, fino, gris, reductora, bruñida, cuidada. Presenta mamelón con perforación para suspensión.  
SC-13.C17(n-o).UE1701.1160. Borde, mano, fino, gris, reductora, sin tratamiento, alisada, semicuidada. No dibujado.  
SC-13.C17(n-o).UE1701.1161. Borde, mano, fino-medio-grueso, marrón, oxidante, sin tratamiento, tosca.  
SC-13.C17(n-o).UE1701.1162. Borde, mano, fino-medio, gris, reductora, sin tratamiento, tosca. No dibujado.  
SC-13.C17(n-o).UE1701.1163. Borde, mano, fino-medio, gris, reductora, sin tratamiento, tosca. No dibujado.  
SC-13.C17(n-o).UE1701.1164. Borde, mano, fino-medio, gris, reductora, sin tratamiento, tosca. No dibujado.  
SC-13.C17(n-o).UE1701.1165. Borde, mano, fino-medio, gris, reductora, alisada/sin tratamiento, semicuidada.  
SC-13.C17(n-o).UE1701.1166. Borde, mano, fino-medio, gris, reductora, escobillado, sin tratamiento, tosca. No dibujado.  
SC-13.C17(n-o).UE1701.1167. Borde, mano, fino-medio, gris, reductora, sin tratamiento, tosca. No dibujado.  
SC-13.C17(n-o).UE1701.1168. Borde, mano, fino-medio, gris, reductora, sin tratamiento, tosca.  
SC-13.C17(n-o).UE1701.1169. Borde, mano, fino-medio, gris, reductora, sin tratamiento, tosca. No dibujado.  
SC-13.C17(n-o).UE1701.1170. Borde, mano, fino-medio, gris, reductora, sin tratamiento, tosca.  
SC-13.C17(n-o).UE1701.1171. Borde, mano, fino-medio, gris, reductora, sin tratamiento, tosca. No dibujado.  
SC-13.C17(n-o).UE1701.1172. Borde, mano, fino-medio, gris, reductora, sin tratamiento, tosca. No dibujado.  
SC-13.C17(n-o).UE1701.1173. Borde, mano, fino-medio, marrón, oxidante, sin tratamiento, tosca. No dibujado.  
SC-13.C17(n-o).UE1701.1174. Asa, mano, fino-medio, marrón, oxidante, sin tratamiento, tosca. No dibujado.  
SC-13.C17(n-o).UE1701.1175. Fondo, mano, fino, gris, reductora, sin tratamiento, tosca. No dibujado.  
SC-13.C17(n-o).UE1701.1176. Fondo, mano, fino-medio, gris, reductora, sin tratamiento, tosca. No dibujado.

#### **UE1702 (Figuras Cat. 68-71)**

##### **UE 1702. Subcuadrícula “a”**

SC-13.C17(a).UE1702.728. Varios fragmentos de un tubo de plástico. No dibujados.  
SC-13.C17(a).UE1702.729. Amorfos, improntas, anaranjado/gris. Se trata de 11 fragmentos de improntas. No dibujados.  
SC-13.C17(a).UE1702.730. Borde, mano, fino, marrón, oxidante, alisada, semicuidada.  
SC-13.C17(a).UE1702.731. Borde, mano, fino-medio, marrón, oxidante, sin tratamiento, tosca.  
SC-13.C17(a).UE1702.732. Borde, mano, fino, gris, reductora, bruñida, cuidada.  
SC-13.C17(a).UE1702.733. Borde, mano, fino-medio, marrón/gris, mixta, sin tratamiento, tosca.  
SC-13.C17(a).UE1702.734. Borde, mano, fino-medio, marrón, oxidante, sin tratamiento, tosca.  
SC-13.C17(a).UE1702.735. Borde, mano, fino-medio-grueso, marrón/gris, mixta, sin tratamiento, tosca.  
SC-13.C17(a).UE1702.736. Borde, mano, fino, gris, reductora, sin tratamiento, sin tratamiento, tosca.

- SC-13.C17(a).UE1702.737. Borde, mano, fino-medio, marrón, anaranjado, oxidante, sin tratamiento, sin tratamiento, tosca.
- SC-13.C17(a).UE1702.738. Borde, mano, fino, marrón/gris, mixta, sin tratamiento, sin tratamiento, tosca. No dibujado.
- SC-13.C17(a).UE1702.739. Borde, mano, fino, marrón, oxidante, alisada, semicuidada.
- SC-13.C17(a).UE1702.740. Borde, mano, fino, marrón, oxidante, alisada, semicuidada.
- SC-13.C17(a).UE1702.741. Borde, mano, fino-medio, gris, reductora, sin tratamiento, tosca. No dibujado.
- SC-13.C17(a).UE1702.742. Borde, mano, fino, gris, reductora, alisada/sin tratamiento, semicuidada.
- SC-13.C17(a).UE1702.743. Borde, mano, fino, marrón, claro, oxidante, sin tratamiento, tosca.
- SC-13.C17(a).UE1702.744. Borde, mano, fino-medio, marrón, oxidante, sin tratamiento, tosca. No dibujado.
- SC-13.C17(a).UE1702.745. Borde, mano, fino, marrón, oxidante, bruñida, alisada, semicuidada.
- SC-13.C17(a).UE1702.746. Borde, mano, fino-medio, marrón, oscuro, oxidante, sin tratamiento, tosca. No dibujado.
- SC-13.C17(a).UE1702.747. Borde, mano, fino-medio, gris, reductora, sin tratamiento, sin tratamiento, tosca.
- SC-13.C17(a).UE1702.748. Borde, mano, fino, gris, irregular, alisado, tcon impresiones en el borde, tosca. No dibujado.
- SC-13.C17(a).UE1702.749. Borde, mano, fino-medio, marrón, oxidante, sin tratamiento, tosca.
- SC-13.C17(a).UE1702.750. Borde, mano, fino-medio, marrón, oxidante, sin tratamiento, tosca. No dibujado.
- SC-13.C17(a).UE1702.751. Borde, mano, fino, gris, reductora, bruñida, alisada, semicuidada. No dibujado.
- SC-13.C17(a).UE1702.752. Borde, mano, fino-medio, gris, reductora, alisada, semicuidada.
- SC-13.C17(a).UE1702.753. Borde, mano, fino-medio, marrón/gris, mixta, sin tratamiento, tosca. No dibujado.
- SC-13.C17(a).UE1702.754. Borde, mano, fino, marrón, oscuro, oxidante, sin tratamiento, tosca. No dibujado.
- SC-13.C17(a).UE1702.755. Borde, mano, fino-medio, marrón, oxidante, sin tratamiento, tosca. No dibujado.
- SC-13.C17(a).UE1702.756. Borde, mano, fino, marrón/gris, mixta, sin tratamiento, tosca. No dibujado.
- SC-13.C17(a).UE1702.757. Borde, mano, fino, gris, reductora, bruñida, cuidada. No dibujado.
- SC-13.C17(a).UE1702.758. Borde, mano, fino, marrón, oxidante, bruñida, alisada, semicuidada. No dibujado.
- SC-13.C17(a).UE1702.759. Borde, mano, fino, gris, reductora, alisada/sin tratamiento, semicuidada.
- SC-13.C17(a).UE1702.760. Borde, mano, fino, marrón, oxidante, bruñida, alisada, cuidada. No dibujado.
- SC-13.C17(a).UE1702.761. Borde, mano, fino-medio, marrón, oscuro, oxidante, sin tratamiento, tosca. No dibujado.
- SC-13.C17(a).UE1702.762. Borde, mano, fino, gris, reductora, alisada, semicuidada.
- SC-13.C17(a).UE1702.763. Borde, mano, fino, marrón, oxidante, sin tratamiento, tosca. No dibujado.
- SC-13.C17(a).UE1702.764. Borde, mano, fino, gris, reductora, sin tratamiento, tosca. No dibujado.
- SC-13.C17(a).UE1702.765. Borde, mano, fino, marrón, oxidante, alisada/sin tratamiento, semicuidada. No dibujado.
- SC-13.C17(a).UE1702.766. Borde, mano, fino-medio, marrón, oxidante, sin tratamiento, tosca. No dibujado.
- SC-13.C17(a).UE1702.767. Borde, mano, fino, marrón, oxidante, sin tratamiento, tosca. No dibujado.
- SC-13.C17(a).UE1702.768. Borde, mano, fino, marrón, oxidante, sin tratamiento, tosca. No dibujado.
- SC-13.C17(a).UE1702.769. Borde, mano, fino-medio, gris, reductora, sin tratamiento, tosca. No dibujado.
- SC-13.C17(a).UE1702.772. Galbos, mano, varias, varias, varias, varias, toscas (se trata de 4 fragmentos de galbos escobillados). No dibujados.
- SC-13.C17(a).UE1702.773. Galbo, mano, fino, gris, reductora, bruñida, cuidada. No dibujado.
- SC-13.C17(a).UE1702.774. Galbos, mano, varias, varias, varias, varias, semicuidadas (se trata de 44 fragmentos de galbos). No dibujados.
- SC-13.C17(a).UE1702.775. Galbos, mano, varias, varias, varias, varias, toscas (se trata de 110 fragmentos de galbos). No dibujados.
- SC-13.C17(a).UE1702.776. Galbos, mano, varias, varias, varias, varias, toscas (se trata de 215 fragmentos de galbos). No dibujados.

### **UE 1702. Subcuadrícula “a”**

- SC-13.C17(a).UE1702.976. Fragmento de percutor-machacador. No dibujado.

### **UE 1702. Subcuadrícula “a”**

- SC-13.C17(a).UE1702.2296. Galbos, mano, varias, varias, varias, varias, toscas (se trata de 24 fragmentos de galbos). No dibujados.
- SC-13.C17(a).UE1702.2297. Galbos, mano, varias, varias, varias, varias, cuidadas (se trata de 6 fragmentos de galbos). No dibujados.
- SC-13.C17(a).UE1702.2298. Borde, mano, fino-medio, marrón/gris, mixta, alisada, cuidada.
- SC-13.C17(a).UE1702.2299. Borde, mano, fino, marrón/gris, mixta, alisada, cuidada.
- SC-13.C17(a).UE1702.2300. Borde, mano, fino, marrón, oxidante, alisada, semicuidada.
- SC-13.C17(a).UE1702.2301. Borde, mano, fino, gris, reductora, bruñida, sin tratamiento, semicuidada.
- SC-13.C17(a).UE1702.2302. Borde, mano, fino, marrón/gris, mixta, alisada/sin tratamiento, semicuidada.
- SC-13.C17(a).UE1702.2303. Borde, mano, fino-medio, marrón, oxidante, alisada, cuidada .

- SC-13.C17(a).UE1702.2304. Borde, mano, fino, gris, reductora, sin tratamiento, alisada, semicuidada.  
SC-13.C17(a).UE1702.2305. Borde, mano, fino-medio-grueso, marrón, oxidante, sin tratamiento, laña, tosca.  
SC-13.C17(a).UE1702.2306. Borde, mano, fino, gris, reductora, alisada, semicuidada. No dibujada.  
SC-13.C17(a).UE1702.2307. Borde, mano, fino-medio, gris, reductora, sin tratamiento, tosca. No dibujada.

**UE 1702. Subcuadrícula “b”**

- SC-13.C17(b).UE1702.668. Galbos, mano, varias, varias, varias, varias, toscas (se trata de 209 fragmentos de galbos). No dibujados.  
SC-13.C17(b).UE1702.669. Galbos, mano, varias, varias, varias, varias, semicuidadas (se trata de 60 fragmentos de galbos). No dibujados.  
SC-13.C17(b).UE1702.670. Galbos, mano, varias, varias, varias, varias, cuidadas (se trata de 13 fragmentos de galbos). No dibujados.  
SC-13.C17(b).UE1702.671. Galbos, mano, varias, varias, varias, varias, toscas/semicuidadas (se trata de 4 fragmentos de galbos con escobillado). No dibujados.  
SC-13.C17(b).UE1702.672. Amorfos, improntas, anaranjado (se trata de 3 fragmentos de improntas). No dibujados.  
SC-13.C17(b).UE1702.673. Borde, mano, fino-medio, marrón, claro, oxidante, sin tratamiento, tosca.  
SC-13.C17(b).UE1702.674. Borde, mano, fino-medio, marrón, oxidante, bruñida/alizada, cuidada.  
SC-13.C17(b).UE1702.675. Borde, mano, fino-medio, marrón, claro/gris, mixta, escobillada, semicuidada.  
SC-13.C17(b).UE1702.676. Borde, mano, fino-medio, gris, reductora, sin tratamiento, semicuidada.  
SC-13.C17(b).UE1702.677. Borde, mano, fino-medio, gris, reductora, sin tratamiento/escobillada, semicuidada.  
SC-13.C17(b).UE1702.678. Borde, mano, fino-medio-grueso, marrón, oxidante, bruñida/alizada, semicuidada.  
SC-13.C17(b).UE1702.679. Borde, mano, fino-medio, marrón, oxidante, alizada, bruñida, retícula bruñida, cuidada de retícula bruñida interior.  
SC-13.C17(b).UE1702.680. Borde, mano, fino-medio, marrón/gris, mixta, sin tratamiento, tosca.  
SC-13.C17(b).UE1702.681. Borde, mano, fino, gris, reductora, bruñida, alizada, cuidada.  
SC-13.C17(b).UE1702.682. Borde, mano, fino, gris, reductora, alizada, incrustaciones metálicas, cuidada. La decoración de incrustaciones metálicas se localiza en el borde en número de 7 (quizás puedan ser 8).  
SC-13.C17(b).UE1702.683. Galbo, mano, fino, gris, reductora, alizada, semicuidada. No dibujado.  
SC-13.C17(b).UE1702.684. Borde, mano, fino, marrón/gris, mixta, alizada, sin tratamiento, semicuidada. No dibujado.  
SC-13.C17(b).UE1702.685. Borde, mano, fino, marrón, oxidante, sin tratamiento, tosca. No dibujado.  
SC-13.C17(b).UE1702.686. Borde, mano, fino, gris, reductora, bruñida, incrustaciones metálicas, cuidada. La decoración de incrustaciones metálicas se localiza en el borde en número de 5.  
SC-13.C17(b).UE1702.687. Borde, mano, fino-medio, gris, reductora, sin tratamiento, tosca. No dibujado.  
SC-13.C17(b).UE1702.688. Borde, mano, fino, marrón claro/gris, mixta, alizada, semicuidada.  
SC-13.C17(b).UE1702.689. Borde, mano, fino, gris, reductora, bruñida, cuidada. No dibujado.  
SC-13.C17(b).UE1702.690. Borde, mano, fino, marrón, oxidante, bruñida, cuidada. No dibujado.  
SC-13.C17(b).UE1702.691. Borde, mano, fino, gris, reductora, sin tratamiento/alizada, semicuidada.  
SC-13.C17(b).UE1702.692. Borde, mano, fino, gris, reductora, sin tratamiento, tosca. No dibujado.  
SC-13.C17(b).UE1702.693. Mamelón, mano, fino-medio, marrón/gris, mixta, sin tratamiento, tosca. No dibujado.  
SC-13.C17(b).UE1702.694. Borde, mano, fino-medio, marrón, oxidante, sin tratamiento, tosca. No dibujado.  
SC-13.C17(b).UE1702.695. Borde, mano, fino-medio-grueso, marrón, oxidante, sin tratamiento, tosca. No dibujado.  
SC-13.C17(b).UE1702.696. Borde, mano, fino, gris, reductora, sin tratamiento/escobillado, tosca. No dibujado.  
SC-13.C17(b).UE1702.697. Asa, mano, fino-medio-grueso, gris, reductora, sin tratamiento, tosca. No dibujado.  
SC-13.C17(b).UE1702.698. Borde, mano, fino, gris, reductora, bruñida/alizada, semicuidada. No dibujado.  
SC-13.C17(b).UE1702.699. Asa, mano, fino-medio, marrón, oxidante, modelado, sin tratamiento, tosca. No dibujado.  
SC-13.C17(b).UE1702.700. Mamelón, mano, fino-medio, marrón, oxidante, sin tratamiento, tosca. No dibujado.  
SC-13.C17(b).UE1702.701. Borde, mano, fino-medio, gris, reductora, sin tratamiento, tosca. No dibujado.  
SC-13.C17(b).UE1702.702. Borde, mano, fino, gris, reductora, alizada, sin tratamiento, tosca. No dibujado.  
SC-13.C17(b).UE1702.703. Borde, mano, fino-medio, marrón, oxidante, sin tratamiento, tosca. No dibujado.  
SC-13.C17(b).UE1702.704. Mamelón, mano, fino-medio, marrón/gris, mixta, sin tratamiento, tosca. No dibujado.  
SC-13.C17(b).UE1702.705. Borde, mano, fino, marrón, oxidante, alizada/sin tratamiento, semicuidada. No dibujado.  
SC-13.C17(b).UE1702.706. Borde, mano, fino, gris, reductora, alizada, cuidada. No dibujado.  
SC-13.C17(b).UE1702.707. Borde, mano, fino, gris, reductora, alizada, semicuidada. No dibujado.  
SC-13.C17(b).UE1702.708. Lítico, percutor-machador de cuarzo. No dibujado.  
SC-13.C17(b).UE1702.709. Lítico, fragmento de percutor en cuarcita. No dibujado.  
SC-13.C17(b).UE1702.710. Lítico, pequeño fragmento de posible alisador en roca metamórfica. No dibujado.  
SC-13.C17(b).UE1702.711. Lítico, pequeño de percutor-machador en roca metamórfica. No dibujado.



**UE 1702. Subcuadrícula “c”**

- SC-13.C17(c).UE1702.949. Galbos, mano, varias, varias, varias, varias, toscas (se trata de 76 fragmentos de galbos). No dibujados.
- SC-13.C17(c).UE1702.950. Galbos, mano, varias, varias, varias, varias, semicuidadas (se trata de 13 fragmentos de galbos). No dibujados.
- SC-13.C17(c).UE1702.951. Borde, mano, fino, gris, reductora, alisada/sin tratamiento, semicuidada.
- SC-13.C17(c).UE1702.952. Borde, mano, fino, gris, reductora, bruñida, alisada, semicuidada.
- SC-13.C17(c).UE1702.953. Borde, mano, fino-medio, marrón, oxidante, sin tratamiento, tosca.
- SC-13.C17(c).UE1702.954. Borde, mano, fino-medio, gris, reductora, alisada, sin tratamiento, tosca.
- SC-13.C17(c).UE1702.955. Borde, mano, fino, gris, reductora, sin tratamiento, semicuidada. No dibujado.
- SC-13.C17(c).UE1702.956. Borde, mano, fino-medio, gris, reductora, sin tratamiento, tosca.
- SC-13.C17(c).UE1702.957. Borde, mano, fino-medio, marrón, oxidante, sin tratamiento, tosca. No dibujado.
- SC-13.C17(c).UE1702.958. Borde, mano, fino-medio, gris, reductora, sin tratamiento, tosca.
- SC-13.C17(c).UE1702.959. Borde, mano, fino-medio-grueso, marrón/gris, mixta, sin tratamiento, tosca. No dibujado.
- SC-13.C17(c).UE1702.960. Mamelón, mano, fino, marrón/gris, mixta, sin tratamiento, tosca. No dibujado.
- SC-13.C17(c).UE1702.961. Galbo, mano, fino-medio, gris, reductora, bruñida sin tratamiento, semicuidada. No dibujado.

**UE1703 (Figura Cat. 71)**

- SC-13.C17.UE1703.1952. Galbos, mano, varias, varias, varias, varias, toscas (se trata de 15 fragmentos de galbos). No dibujados.
- SC-13.C17.UE1703.1953. Borde, mano, fino-medio, gris, reductora, sin tratamiento, tosca. No dibujada.
- SC-13.C17.UE1703.1954. Borde, mano, fino, gris, reductora, alisada, semicuidada. No dibujada.

**UE1704 (Figuras Cat. 71-73)**

- SC-13.C17.UE1704.2050. Galbos, mano, varias, varias, varias, varias, toscas (se trata de 74 fragmentos de galbos toscos y 14 semicuidados). No dibujados.
- SC-13.C17.UE1704.2051. Borde, mano, fino, mixta, sin tratamiento, tosca.
- SC-13.C17.UE1704.2052. Borde, mano, fino-medio, marrón, oxidante, bruñida/alizada, cuidada.
- SC-13.C17.UE1704.2053. Borde, mano, fino-medio-grueso, marrón, oxidante, sin tratamiento, tosca.
- SC-13.C17.UE1704.2054. Borde, mano, fino-medio, marrón, oxidante, sin tratamiento, tosca. No dibujada.
- SC-13.C17.UE1704.2055. Borde, mano, fino, marrón, oxidante, alizada, semicuidada.
- SC-13.C17.UE1704.2056. Borde, mano, fino-medio-grueso, gris, reductora, alizada/sin tratamiento, semicuidada.
- SC-13.C17.UE1704.2057. Borde, mano, fino, gris, reductora, sin tratamiento, tosca.
- SC-13.C17.UE1704.2058. Borde, mano, fino, gris, reductora, sin tratamiento, tosca. No dibujada.
- SC-13.C17.UE1704.2059. Borde, mano, fino-medio, marrón/gris, mixta, sin tratamiento, tosca. No dibujada.
- SC-13.C17.UE1704.2060. Borde, mano, fino-medio-grueso, marrón/gris, mixta, sin tratamiento, tosca. No dibujada.
- SC-13.C17.UE1704.2061. Borde, mano, fino, marrón, oxidante, sin tratamiento, tosca. No dibujada.
- SC-13.C17.UE1704.2062. Anulada.
- SC-13.C17.UE1704. Mineral (?), posible fragmento de mineral, óxido (?). No dibujada.
- SC-13.C17.UE1704.2064. 2 fragmentos de pellas con improntas. No dibujados.
- SC-13.C17.UE1704.2065. 3 fragmentos de cristal de cuarzo. No dibujados.

**UE 1704. Subcuadrícula “d-e”**

- SC-13.C17(d-e).UE1704.1112. Galbos, mano, varias, varias, varias, varias, toscas (se trata de 108 fragmentos de galbos). No dibujados.
- SC-13.C17(d-e).UE1704.1113. Galbos, mano, varias, varias, varias, varias, semicuidadas (se trata de 13 fragmentos de galbos). No dibujados.
- SC-13.C17(d-e).UE1704.1114. Galbo, fino, crema, oxidante, sin tratamiento. No dibujado.
- SC-13.C17(d-e).UE1704.1115. Galbos, mano, varias, varias, varias, varias, toscas (se trata de 3 fragmentos de galbos con escobillado). No dibujados.
- SC-13.C17(d-e).UE1704.1116. Borde, mano, fino-medio-grueso, marrón/gris, mixta, sin tratamiento, tosca.
- SC-13.C17(d-e).UE1704.1117. Borde, mano, fino-medio, gris, reductora, sin tratamiento, tosca.
- SC-13.C17(d-e).UE1704.1118. Borde, mano, fino-medio, marrón/gris, mixta, sin tratamiento, tosca.
- SC-13.C17(d-e).UE1704.1119. Borde, mano, fino-medio, gris, reductora, sin tratamiento, tosca.
- SC-13.C17(d-e).UE1704.1120. Borde, mano, fino-medio, marrón, oxidante, alizada, con pequeñas impresiones en el borde, tosca.



SC-13.C17(d-e).UE1704.1121. Borde, mano, fino-medio, gris, reductora, sin tratamiento, tosca.  
SC-13.C17(d-e).UE1704.1122. Borde, mano, fino, gris, reductora, alisada, cuidada.  
SC-13.C17(d-e).UE1704.1123. Borde, mano, fino-medio, gris, reductora, sin tratamiento, tosca.  
SC-13.C17(d-e).UE1704.1124. Borde, mano, fino-medio, marrón/gris, mixta, sin tratamiento, tosca.  
SC-13.C17(d-e).UE1704.1125. Borde, mano, fino-medio, gris, reductora, sin tratamiento, tosca. No dibujado.  
SC-13.C17(d-e).UE1704.1126. Borde, mano, fino, marrón, oxidante, alisada, sin tratamiento, tosca.  
SC-13.C17(d-e).UE1704.1127. Borde, mano, fino, gris, reductora, sin tratamiento, alisada, cuidada.  
SC-13.C17(d-e).UE1704.1128. Borde, mano, fino, gris, reductora, alisada, alisada, cuidada.  
SC-13.C17(d-e).UE1704.1129. Borde, mano, fino, marrón, oxidante, sin tratamiento, tosca.  
SC-13.C17(d-e).UE1704.1130. Borde, mano, fino, gris, reductora, alisada, semicuidada. No dibujado.  
SC-13.C17(d-e).UE1704.1131. Borde, mano, fino, gris, reductora, sin tratamiento, tosca. No dibujado.  
SC-13.C17(d-e).UE1704.1132. Borde, mano, fino, marrón/gris, mixta, sin tratamiento, tosca. No dibujado.  
SC-13.C17(d-e).UE1704.1133. Borde, mano, fino-medio, gris, reductora, sin tratamiento, tosca. No dibujado.  
SC-13.C17(d-e).UE1704.1134. Borde, mano, fino, gris, reductora, alisada, cuidada.  
SC-13.C17(d-e).UE1704.1135. Borde, mano, fino-medio, marrón, oxidante, sin tratamiento, tosca. No dibujado.  
SC-13.C17(d-e).UE1704.1136. Borde, mano, fino, marrón, oxidante, sin tratamiento, tosca. No dibujado.  
SC-13.C17(d-e).UE1704.1137. Borde, mano, fino-medio-grueso, marrón, oxidante, sin tratamiento, tosca. No dibujado.  
SC-13.C17(d-e).UE1704.1138. Galbo, mano, fino, gris, reductora, alisada, retícula bruñida, cuidada.  
SC-13.C17(d-e).UE1704.1139. Mamelón, mano, fino, gris, reductora, alisada, semicuidada. No dibujado.

#### ***UE 1704. Subcuadrícula “d-e”***

SC-13.C17(d-e).UE1704.2358. Lítico, percutor-machacador de cuarzo. Peso: 707 g. No dibujado.  
SC-13.C17(d-e).UE1704.2359. Lítico, probable moledera de roca metamórfica, con una de sus caras pulimentada por fricción y la otra con huella de piqueteado en el centro. Peso: 418 g. No dibujado.

#### **UE1705 (Figura Cat. 74)**

##### ***UE 1705. Subcuadrícula “f”***

SC-13.C17(f).UE1705.1955. Borde, mano, fino-medio, gris, reductora, alisada, semicuidada.  
SC-13.C17(f).UE1705.1956. Galbos, mano, varias, varias, varias, varias, toscas (se trata de 9 fragmentos de galbos). No dibujadas.  
SC-13.C17(f).UE1705.1957. Pella con improntas, gris. No dibujada.

#### **UE1706 (Figura Cat. 74)**

##### ***UE 1706. Subcuadrícula “a”***

SC-13.C17(a).UE1706.977. Galbos, mano, varias, varias, varias, varias, toscas. No dibujados.  
SC-13.C17(a).UE1706.978. Varios, metal.

##### ***UE 1706. Subcuadrícula “o”***

SC-13.C17(o).UE1706.1497. Porcelana. Se trata de un fragmento de jícara. No dibujado.  
SC-13.C17(o).UE1706.1498. Galbos, mano, varias, varias, varias, varias, toscas (se trata de 27 fragmentos de galbos). No dibujados.  
SC-13.C17(o).UE1706.1499. Galbos, mano, varias, varias, varias, varias, semicuidadas (se trata de 2 fragmentos de galbos). No dibujados.  
SC-13.C17(o).UE1706.1500. Borde, mano, fino-medio-grueso, marrón, oxidante, sin tratamiento, tosca.  
SC-13.C17(o).UE1706.1501. Borde, mano, fino-medio, marrón, oxidante, sin tratamiento, tosca.  
SC-13.C17(o).UE1706.1502. Varios, malacofauna. Se trata de varios fragmentos de conchas. No dibujados.

#### **UE 1707 (Figura Cat. 74)**

SC-13.C17.UE1707.1935. Galbos, mano, varias, varias, varias, varias, toscas (se trata de 30 fragmentos de galbos). No dibujados.  
SC-13.C17.UE1707.1936. Galbos, mano, varias, varias, varias, varias, semicuidadas (se trata de 8 fragmentos de galbos). No dibujados.  
SC-13.C17.UE1707.1937. Borde, mano, fino-medio, gris, reductora, sin tratamiento, tosca.

SC-13.C17.UE1707.1938. Borde, mano, fino-medio, marrón, oxidante, sin tratamiento, tosca.  
 SC-13.C17.UE1707.1939. Borde, mano, fino-medio, gris, reductora, alisada, semicuidada.  
 SC-13.C17.UE1707.1940. Borde, mano, fino-medio, marrón, oxidante, sin tratamiento, tosca. No dibujada.  
 SC-13.C17.UE1707.1941. Pequeño fragmento amorfo de adobe-pella con improntas. No dibujada.

#### **UE 1708 (Figura Cat. 74)**

SC-13.C17.UE1708.2041. Galbos, mano, varias, varias, varias, varias, toscas (se trata de 35 fragmentos de galbos). No dibujados.  
 SC-13.C17.UE1708.2042. Galbos, mano, varias, varias, varias, varias, semicuidadas (se trata de 14 fragmentos de galbos). No dibujados.  
 SC-13.C17.UE1708.2043. Borde, mano, fino, gris, reductora, alisada, semicuidada.  
 SC-13.C17.UE1708.2044. Borde, mano, fino-medio-grueso, gris, reductora, sin tratamiento, tosca.  
 SC-13.C17.UE1708.2045. Borde, mano, fino-medio, marrón, oxidante, sin tratamiento, tosca.  
 SC-13.C17.UE1708.2046. Borde, mano, fino, anaranjada/gris, mixta, sin tratamiento, semicuidada.  
 SC-13.C17.UE1708.2047. Borde, mano, fino, gris, reductora, sin tratamiento, tosca.  
 SC-13.C17.UE1708.2048. Tres fragmentos amorfos de paredes gruesas requemados (posible crisol). Fino-medio, anaranjada/gris, mixta, sin tratamiento, toscos. No dibujados.  
 SC-13.C17.UE1708.2049. Anulada.  
 SC-13.C17.UE1708.2442. Lítico, fragmento de brazal de arquero o pesa de roca metamórfica.

#### **UE1709 (Figura Cat. 75)**

##### ***UE 1709. Subcuadrícula “f”***

SC-13.C17(f).UE1709.1980. Galbos, mano, varias, varias, varias, varias, toscas (se trata de 79 fragmentos de galbos). No dibujados.  
 SC-13.C17(f).UE1709.1981. Galbos, mano, varias, varias, varias, varias, semicuidadas (se trata de 29 fragmentos de galbos indefinidos). No dibujados.  
 SC-13.C17(f).UE1709.1982. Borde, mano, fino, gris, reductora, bruñida/alisada, semicuidada.  
 SC-13.C17(f).UE1709.1983. Borde, mano, fino, gris, reductora, bruñida/alisada, semicuidada.  
 SC-13.C17(f).UE1709.1984. Borde, mano, fino, gris, reductora, alisada, cuidada.  
 SC-13.C17(f).UE1709.1985. Borde, mano, fino, marrón, oxidante, sin tratamiento, laña, tosca.  
 SC-13.C17(f).UE1709.1986. Borde, mano, fino-medio, marrón/gris, mixta, sin tratamiento, tosca.  
 SC-13.C17(f).UE1709.1987. Borde, mano, fino-medio, marrón/gris, mixta, sin tratamiento, tosca. No dibujada.  
 SC-13.C17(f).UE1709.1988. Borde, mano, fino-medio, marrón/gris, mixta, alisada, cuidada.  
 SC-13.C17(f).UE1709.1989. Borde, mano, fino-medio, marrón, oxidante, sin tratamiento, tosca. No dibujada.  
 SC-13.C17(f).UE1709.1990. Borde, mano, fino, marrón, oxidante, alisada/sin tratamiento, semicuidada.  
 SC-13.C17(f).UE1709.1991. Borde, mano, fino, marrón, oxidante, bruñida/alisada, semicuidada. No dibujada.  
 SC-13.C17(f).UE1709.1992. Borde, mano, fino, marrón, oxidante, bruñida/alisada, cuidada. No dibujada.  
 SC-13.C17(f).UE1709.1993. Borde, mano, fino, marrón/gris, mixta, sin tratamiento, semicuidada. No dibujada.  
 SC-13.C17(f).UE1709.1994. Borde, mano, fino, marrón, oxidante, sin tratamiento, tosca. No dibujada.  
 SC-13.C17(f).UE1709.1995. Borde, mano, fino, marrón/gris, mixta, sin tratamiento, tosca. No dibujada.  
 SC-13.C17(f).UE1709.1996. Anulada.  
 SC-13.C17(f).UE1709.1997. Borde, mano, fino-medio, gris, reductora, sin tratamiento, tosca. No dibujada.  
 SC-13.C17(f).UE1709.1998. 2 fragmentos de adobes/pellas con improntas, anaranjadas. No dibujadas.

#### **UE1710 (Figuras Cat. 75-76)**

##### ***UE 1710. Subcuadrícula “e”***

SC-13.C17(e).UE1710.1462. Galbos, mano, varias, varias, varias, varias, toscas (se trata de 63 fragmentos de galbos). No dibujados.  
 SC-13.C17(e).UE1710.1463. Borde, mano, fino-medio-grueso gris, reductora, sin tratamiento, tosca.  
 SC-13.C17(e).UE1710.1464. Borde, mano, fino-medio, gris, reductora, sin tratamiento, tosca.  
 SC-13.C17(e).UE1710.1465. Borde, mano, fino, gris, reductora, sin tratamiento, alisada, semicuidada.  
 SC-13.C17(e).UE1710.1466. Borde, mano, fino-medio, gris, reductora, sin tratamiento, tosca.  
 SC-13.C17(e).UE1710.1467. Borde, mano, fino-medio, gris, reductora, sin tratamiento, tosca.  
 SC-13.C17(e).UE1710.1468. Borde, mano, fino-medio, gris, reductora, sin tratamiento, tosca.  
 SC-13.C17(e).UE1710.1469. Lítico, fragmento de percutor-machacador en roca metamórfica. No dibujado.

**UE 1710. Subcuadrícula “e”**

- SC-13.C17(e).UE1710.1969. Borde, mano, fino-medio, marrón/gris, mixta, sin tratamiento, tosca.
- SC-13.C17(e).UE1710.1970. Borde, mano, fino, marrón, oxidante, bruñida/alisada, cuidada.
- SC-13.C17(e).UE1710.1971. Borde, mano, fino, gris, reductora, sin tratamiento, tosca.
- SC-13.C17(e).UE1710.1972. Borde, mano, fino-medio, marrón, oxidante, sin tratamiento, tosca.
- SC-13.C17(e).UE1710.1973. Borde, mano, fino-medio, gris, reductora, sin tratamiento, semicuidada.
- SC-13.C17(e).UE1710.1974. Borde, mano, fino, gris, reductora, alisada, semicuidada. No dibujada.
- SC-13.C17(e).UE1710.1975. Borde, mano, fino, marrón, oxidante, sin tratamiento, semicuidada. No dibujada.
- SC-13.C17(e).UE1710.1976. Galbos, mano, varias, varias, varias, varias, toscas (se trata de 63 fragmentos de galbos). No dibujados.
- SC-13.C17(e).UE1710.1977. Galbos, mano, varias, varias, varias, varias, semicuidadas (se trata de 6 fragmentos de galbos). No dibujados.
- SC-13.C17(e).UE1710.1978. Galbo , mano, fino-medio-grueso, marrón/gris, mixta, sin tratamiento, escobillado, tosca. No dibujada.
- SC-13.C17(e).UE1710.1979. Galbo, torno (?), fino, anaranjada, oxidante, sin tratamiento, semicuidada, torno (?). No dibujada.

**UE1711 (Figuras Cat. 76-82)**

**UE 1711. Subcuadrícula “g”**

- SC-13.C17(g).UE1711.1196. Borde, mano, fino, marrón, oxidante, alisada, incrustaciones metálicas, semicuidada. Presenta 6 incrustaciones metálicas.
- SC-13.C17(g).UE1711.1197. Borde, mano, fino-medio, gris, reductora, sin tratamiento, tosca.
- SC-13.C17(g).UE1711.1198. Borde, mano, fino-medio, marrón, oxidante, alisada, sin tratamiento, tosca.
- SC-13.C17(g).UE1711.1199. Borde, mano, fino-medio, gris, reductora, sin tratamiento, tosca.
- SC-13.C17(g).UE1711.1200. Borde, mano, fino-medio-grueso gris, reductora, sin tratamiento, tosca.
- SC-13.C17(g).UE1711.1201. Borde, mano, fino-medio, gris, reductora, alisada/sin tratamiento, cuidada.
- SC-13.C17(g).UE1711.1202. Borde, mano, fino, gris, reductora, bruñida sin tratamiento, cuidada.
- SC-13.C17(g).UE1711.1203. Borde, mano, fino-medio, gris, reductora, sin tratamiento, tosca.
- SC-13.C17(g).UE1711.1204. Borde, mano, fino, gris, reductora, sin tratamiento, alisada, cuidada.
- SC-13.C17(g).UE1711.1205. Borde, mano, fino, marrón, oxidante, alisada/sin tratamiento, cuidada. Presenta parte de un mamelón con orificio de suspensión.
- SC-13.C17(g).UE1711.1206. Borde, mano, fino, gris, reductora, alisada, cuidada.
- SC-13.C17(g).UE1711.1207. Borde, mano, fino-medio, marrón, oxidante, sin tratamiento, tosca.
- SC-13.C17(g).UE1711.1208. Borde, mano, fino-medio, marrón, oxidante, sin tratamiento, tosca. No dibujado.
- SC-13.C17(g).UE1711.1209. Borde, mano, fino, gris, reductora, alisada, cuidada.
- SC-13.C17(g).UE1711.1210. Borde, mano, fino, gris, reductora, bruñida, cuidada.
- SC-13.C17(g).UE1711.1211. Borde, mano, fino, gris, reductora, alisada/sin tratamiento, semicuidada. No dibujado.
- SC-13.C17(g).UE1711.1212. Borde, mano, fino-medio, marrón, oxidante, sin tratamiento, tosca. No dibujado.
- SC-13.C17(g).UE1711.1213. Borde, mano, fino-medio, gris, reductora, sin tratamiento, tosca. No dibujado.
- SC-13.C17(g).UE1711.1214. Borde, mano, fino-medio, marrón, oxidante, sin tratamiento, tosca. No dibujado.
- SC-13.C17(g).UE1711.1215. Borde, mano, fino, marrón, oxidante, bruñida, cuidada No dibujado.
- SC-13.C17(g).UE1711.1216. Borde, mano, fino-medio, gris, reductora, alisada, semicuidada. No dibujado.
- SC-13.C17(g).UE1711.1217. Borde, mano, fino-medio, gris, reductora, alisada/sin tratamiento, semicuidada.
- SC-13.C17(g).UE1711.1218. Borde, mano, fino-medio-grueso gris, reductora, sin tratamiento, tosca. No dibujado.
- SC-13.C17(g).UE1711.1219. Borde, mano, fino-medio, marrón, oxidante, sin tratamiento, tosca.
- SC-13.C17(g).UE1711.1220. Fondo, mano, fino-medio, gris, reductora, sin tratamiento, tosca. No dibujada.
- SC-13.C17(g).UE1711.1221. Fondo, mano, fino-medio, gris, reductora, sin tratamiento, tosca. No dibujado.
- SC-13.C17(g).UE1711.1222. Completa, mano, fino-medio, gris, reductora, sin tratamiento, alisada, tosca. Ficha recortada y pulida en su canto. No dibujado.
- SC-13.C17(g).UE1711.1223. Completa, mano, fino-medio, gris, reductora, sin tratamiento, alisada, tosca. Ficha recortada y pulida en su canto. No dibujado.
- SC-13.C17(g).UE1711.1224. Galbos, mano, varias, varias, varias, varias, toscas (se trata de 7 fragmentos de galbos con escobillado). No dibujados.
- SC-13.C17(g).UE1711.1226. Galbos, mano, varias, varias, varias, varias, semicuidadas (se trata de 12 fragmentos de galbos). No dibujados.
- SC-13.C17(g).UE1711.1227. Galbos, mano, varias, varias, varias, varias, toscas (se trata de 121 fragmentos de galbos). No dibujados.

SC-13.C17(g).UE1711.1228. Lítico, fragmento indeterminado de canto metamórfico sin huellas de uso claras. No dibujado.

### **UE 1711. Subcuadrícula “j”**

SC-13.C17(j).UE1711.2480. Galbos, mano, varias, varias, varias, varias, toscas (se trata de 157 fragmentos de galbos). No dibujados.

SC-13.C17(j).UE1711.2481. Galbos, mano, varias, varias, varias, varias, semicuidadas (se trata de 26 fragmentos de galbos). No dibujados.

SC-13.C17(j).UE1711.2482. Galbos, mano, varias, varias, varias, varias, cuidadas (se trata de 10 fragmentos de galbos). No dibujados.

SC-13.C17(j).UE1711.2483. Galbos, mano, varias, varias, varias, varias, escobillados, toscas (se trata de 10 fragmentos de galbos). No dibujados.

SC-13.C17(j).UE1711.2484. Galbo, mano, fino, marrón, oxidante, bruñida, retícula bruñida interior, semicuidada.

SC-13.C17(j).UE1711.2485. Pie, mano, fino-medio, gris, reductora, alisada, semicuidada. Posiblemente del mismo vaso que los fragmentos 2763 y 2764.

SC-13.C17(j).UE1711.2486. Borde, mano, fino, gris, reductora, alisada, semicuidada.

SC-13.C17(j).UE1711.2487. Borde, mano, fino, marrón, oxidante, alisada, tosca.

SC-13.C17(j).UE1711.2488. Borde, mano, fino, gris, reductora, escobillada, sin tratamiento, tosca.

SC-13.C17(j).UE1711.2489. Borde, mano, fino, gris, reductora, bruñida, cuidada. No dibujada.

SC-13.C17(j).UE1711.2490. Fondo, mano, fino-medio, marrón, oxidante, sin tratamiento, tosca. No dibujada.

SC-13.C17(j).UE1711.2491. Borde, mano, fino, marrón, oxidante, sin tratamiento, tosca.

SC-13.C17(j).UE1711.2492. Borde, mano, fino, marrón, oxidante, alisada/sin tratamiento, tosca. No dibujada.

SC-13.C17(j).UE1711.2493. Borde, mano, fino, marrón, oxidante, sin tratamiento, tosca. No dibujada.

SC-13.C17(j).UE1711.2494. Borde, mano, fino, marrón, oxidante, sin tratamiento, tosca. No dibujada.

SC-13.C17(j).UE1711.2495. Borde, mano, fino, marrón, oxidante, alisada, cuidada.

SC-13.C17(j).UE1711.2496. Borde, mano, fino, marrón, oxidante, bruñida/alisada, cuidada.

SC-13.C17(j).UE1711.2497. Borde, mano, fino, marrón, oxidante, sin tratamiento, semicuidada. No dibujada.

SC-13.C17(j).UE1711.2498. Borde, mano, fino, marrón, oxidante, sin tratamiento, tosca.

SC-13.C17(j).UE1711.2499. Borde, mano, fino, marrón, oxidante, alisada, sin tratamiento, tosca. No dibujada.

SC-13.C17(j).UE1711.2500. Borde, mano, fino, gris, reductora, alisada/sin tratamiento, cuidada.

SC-13.C17(j).UE1711.2501. Borde, mano, fino, marrón, oxidante, alisada/sin tratamiento, semicuidada. No dibujada.

SC-13.C17(j).UE1711.2502. Borde, mano, fino, marrón, oxidante, alisada, cuidada.

SC-13.C17(j).UE1711.2503. Borde, mano, fino, marrón, oxidante, sin tratamiento, alisada, cuidada.

SC-13.C17(j).UE1711.2504. Mamelón, mano, fino, marrón, oxidante, sin tratamiento, tosca. No dibujada.

SC-13.C17(j).UE1711.2505. Mamelón, mano, fino-medio, marrón, oxidante, sin tratamiento, tosca. No dibujada.

SC-13.C17(j).UE1711.2506. Fondo, mano, fino-medio, marrón, oxidante, sin tratamiento, tosca. No dibujada.

### **UE 1711. Subcuadrícula “k”**

SC-13.C17(k).UE1711.981. Borde, mano, fino-medio, gris, reductora, alisada, cuidada-semicuidada.

SC-13.C17(k).UE1711.982. Borde, mano, fino, marrón, oxidante, sin tratamiento, tosca.

SC-13.C17(k).UE1711.983. Borde, mano, fino-medio, marrón, oxidante, sin tratamiento, semicuidada.

SC-13.C17(k).UE1711.984. Borde, mano, fino-medio, marrón, oxidante, sin tratamiento, alisada, semicuidada.

SC-13.C17(k).UE1711.985. Borde, mano, fino, marrón, oxidante, alisada/sin tratamiento, semicuidada.

SC-13.C17(k).UE1711.986. Borde, mano, fino, marrón, oxidante, alisada, semicuidada.

SC-13.C17(k).UE1711.987. Borde, mano, fino-medio, gris, reductora, alisada, sin tratamiento, tosca.

SC-13.C17(k).UE1711.988. Borde, mano, fino, marrón, oxidante, sin tratamiento, tosca.

SC-13.C17(k).UE1711.989. Borde, mano, fino, marrón, oxidante, bruñida, cuidada.

SC-13.C17(k).UE1711.990. Borde, mano, fino-medio, marrón, oxidante, sin tratamiento, tosca.

SC-13.C17(k).UE1711.991. Borde, mano, fino-medio, gris, reductora, sin tratamiento, tosca.

SC-13.C17(k).UE1711.992. Borde, mano, fino-medio, gris, reductora, sin tratamiento, tosca. No dibujado.

SC-13.C17(k).UE1711.993. Borde, mano, fino-medio, gris, reductora, sin tratamiento, tosca.

SC-13.C17(k).UE1711.994. Borde, mano, fino-medio, gris, reductora, sin tratamiento, tosca.

SC-13.C17(k).UE1711.995. Borde, mano, fino, marrón, oxidante, sin tratamiento, tosca. No dibujado.

SC-13.C17(k).UE1711.996. Galbo, mano, fino-medio, marrón, oxidante, sin tratamiento, tosca. No dibujado.

SC-13.C17(k).UE1711.997. Borde, mano, fino, gris, reductora, alisada/sin tratamiento, cuidada.

SC-13.C17(k).UE1711.998. Galbo, mano, fino-medio, marrón, oxidante, sin tratamiento, tosca. No dibujado.

SC-13.C17(k).UE1711.999. Galbo, mano, fino-medio, gris, reductora, sin tratamiento, tosca. Presenta una laña. No dibujado.



SC-13.C17(k).UE1711.1000. Borde, mano, fino, gris, reductora, sin tratamiento, tosca. No dibujado.  
SC-13.C17(k).UE1711.1001. Borde, mano, fino-medio, marrón/gris, mixta, sin tratamiento, tosca. No dibujado.  
SC-13.C17(k).UE1711.1002. Borde, mano, fino-medio, marrón, oxidante, sin tratamiento, tosca. No dibujado.  
SC-13.C17(k).UE1711.1003. Borde, mano, fino, marrón, oxidante, sin tratamiento, tosca. No dibujado.  
SC-13.C17(k).UE1711.1004. Borde, mano, fino-medio, marrón, oxidante, bruñida, alisada, cuidada No dibujado.  
SC-13.C17(k).UE1711.1005. Borde, mano, fino-medio, gris, reductora, sin tratamiento, tosca. No dibujado.  
SC-13.C17(k).UE1711.1006. Asa, mano, fino-medio, gris, reductora, sin tratamiento, tosca. No dibujado.  
SC-13.C17(k).UE1711.1007. Borde, mano, fino, marrón, oxidante, bruñida, cuidada No dibujado.  
SC-13.C17(k).UE1711.1008. Borde, mano, fino-medio, gris, reductora, sin tratamiento, tosca. No dibujado.  
SC-13.C17(k).UE1711.1009. Borde, mano, fino, gris, reductora, alisada, semicuidada. No dibujado.  
SC-13.C17(k).UE1711.1010. Borde, mano, fino, gris, reductora, sin tratamiento, tosca. No dibujado.  
SC-13.C17(k).UE1711.1011. Borde, mano, fino-medio, marrón, oxidante, sin tratamiento, tosca. No dibujado.  
SC-13.C17(k).UE1711.1012. Borde, mano, fino-medio, gris, reductora, sin tratamiento, tosca. No dibujado.  
SC-13.C17(k).UE1711.1013. Borde, mano, fino, gris, reductora, sin tratamiento, tosca. No dibujado.  
SC-13.C17(k).UE1711.1014. Borde, mano, fino, marrón, oxidante, sin tratamiento, tosca. No dibujado.  
SC-13.C17(k).UE1711.1015. Galbo, mano, fino, marrón, oxidante, sin tratamiento, tosca. Presenta una laña. No dibujado.  
SC-13.C17(k).UE1711.1016. Borde, mano, fino, marrón, oxidante, sin tratamiento, tosca. No dibujado.  
SC-13.C17(k).UE1711.1017. Borde, mano, fino, gris, reductora, sin tratamiento, tosca. No dibujado.  
SC-13.C17(k).UE1711.1018. Borde, mano, fino-medio, marrón, oxidante, sin tratamiento, tosca. No dibujado.  
SC-13.C17(k).UE1711.1019. Borde, mano, fino, marrón, oxidante, bruñida, alisada, cuidada.  
SC-13.C17(k).UE1711.1020. Lítico, pequeño canto alargado de cuarcita, posible alisador. No dibujado.  
SC-13.C17(k).UE1711.1021. Galbos, mano, varias, varias, varias, varias, toscas (se trata de 7 fragmentos de galbos con escobillado). No dibujados.  
SC-13.C17(k).UE1711.1022. Amorfos, impronta marrón (se trata de 2 fragmentos de improntas). No dibujados.  
SC-13.C17(k).UE1711.1023. Galbos, mano, varias, varias, varias, varias, toscas (se trata de 155 fragmentos de galbos). No dibujados.  
SC-13.C17(k).UE1711.1024. Galbos, mano, varias, varias, varias, varias, semicuidadas (se trata de 66 fragmentos de galbos). No dibujados.

#### ***UE 1711. Subcuadrícula “m”***

SC-13.C17(m).UE1711.2737. Galbos, mano, varias, varias, varias, varias, toscas (se trata de 168 fragmentos de galbos). No dibujados.  
SC-13.C17(m).UE1711.2738. Galbos, mano, varias, varias, varias, varias, semicuidadas (se trata de 26 fragmentos de galbos). No dibujados.  
SC-13.C17(m).UE1711.2739. Galbos, mano, varias, varias, varias, varias, escobillados, toscas (se trata de 2 fragmentos de galbos). No dibujados.  
SC-13.C17(m).UE1711.2740. Borde, mano, fino, gris, reductora, sin tratamiento, tosca.  
SC-13.C17(m).UE1711.2741. Borde, mano, fino-medio, marrón, oxidante, alisado interior y escobillado exterior, trazos incisos pseudoacanalados verticales, tosca.  
SC-13.C17(m).UE1711.2742. Borde, mano, fino, marrón, oxidante, alisada, semicuidada.  
SC-13.C17(m).UE1711.2743. Borde, mano, fino, marrón, oxidante, alisada, semicuidada.  
SC-13.C17(m).UE1711.2744. Borde, mano, fino-medio, gris, reductora, sin tratamiento, tosca.  
SC-13.C17(m).UE1711.2745. Borde, mano, fino, gris, reductora, alisada, cuidada.  
SC-13.C17(m).UE1711.2746. Borde, mano, fino, gris, reductora, alisada, cuidada.  
SC-13.C17(m).UE1711.2747. Borde, mano, fino, gris, reductora, alisada/bruñida, cuidada.  
SC-13.C17(m).UE1711.2748. Borde, mano, fino-medio, gris, reductora, sin tratamiento, tosca. No dibujada.  
SC-13.C17(m).UE1711.2749. Borde, mano, fino, marrón, oxidante, sin tratamiento, tosca.  
SC-13.C17(m).UE1711.2750. Borde, mano, fino, gris, reductora, alisada, tosca. No dibujada.  
SC-13.C17(m).UE1711.2751. Borde, mano, fino, gris, reductora, alisada, tosca.  
SC-13.C17(m).UE1711.2752. Borde, mano, fino, marrón, oxidante, bruñida, semicuidada. No dibujada.  
SC-13.C17(m).UE1711.2753. Borde, mano, fino, gris, reductora, alisada, semicuidada. No dibujada.  
SC-13.C17(m).UE1711.2754. Borde, mano, fino, marrón, oxidante, alisada/sin tratamiento, semicuidada.  
SC-13.C17(m).UE1711.2755. Borde, mano, fino, gris, reductora, sin tratamiento, tosca. No dibujada.  
SC-13.C17(m).UE1711.2756. Borde, mano, fino, gris, reductora, sin tratamiento, tosca. No dibujada.  
SC-13.C17(m).UE1711.2757. Borde, mano, fino-medio, marrón, oxidante, sin tratamiento, tosca. No dibujada.  
SC-13.C17(m).UE1711.2758. Mamelón, mano, fino-medio, marrón, oxidante, sin tratamiento, tosca. No dibujada.  
SC-13.C17(m).UE1711.2759. Borde, mano, fino, gris, reductora, bruñida/alisada, semicuidada.  
SC-13.C17(m).UE1711.2760. Borde, mano, fino, gris, reductora, bruñida/alisada, cuidada. No dibujada.  
SC-13.C17(m).UE1711.2761. Fondo, mano, fino-medio-grueso, gris, reductora, sin tratamiento, tosca. No dibujada.



SC-13.C17(m).UE1711.2762. Borde, mano, fino-medio-grueso, gris, reductora, alisada, tosca. No dibujada.  
 SC-13.C17(m).UE1711.2763. Pie, mano, fino-medio, gris, reductora, alisada, semicuidada. Posiblemente del mismo vaso que los fragmentos 2485 y 2764.  
 SC-13.C17(m).UE1711.2764. Pie, mano, fino-medio, gris, reductora, alisada, semicuidada. Posiblemente del mismo vaso que los fragmentos 2485 y 2763.

#### **UE1712 (Figura Cat. 83)**

##### ***UE 1712. Subcuadrícula “q”***

SC-13.C17(q).UE1712.2405. Galbos, mano, varias, varias, varias, varias, toscas (se trata de 16 fragmentos de galbos). No dibujados.  
 SC-13.C17(q).UE1712.2406. Borde, mano, fino, marrón, oxidante, bruñida/alisada, semicuidada.  
 SC-13.C17(q).UE1712.407. Anulada.

#### **UE 1713 (Figura Cat. 83)**

SC-13.C17.UE1713.2293. Galbos, mano, varias, varias, varias, varias, cuidadas (se trata de 2 fragmentos de galbos). No dibujados.  
 SC-13.C17.UE1713.2294. Lítico, fragmento de percutor-machador de cuarzo. Peso: 361 g. No dibujada.  
 SC-13.C17.UE1713.2295. Lítico, fragmento de molde de piedra (?) en roca metamórfica (arenisca). No es posible determinar la forma del negativo.

#### **UE 1714**

SC-13.C17.UE1714.2000. Galbos, mano, varias, varias, varias, varias, toscas (se trata de 6 fragmentos de galbos). No dibujados.  
 SC-13.C17.UE1714.2340. Fragmento de molino en roca metamórfica. No dibujado.

#### **UE1715 (Figuras Cat. 83-85)**

##### ***UE 1715. Subcuadrículas “a-g”***

SC-13.C17(a-g).UE1715.869. Galbos, mano, varias, varias, varias, varias, toscas (se trata de 159 fragmentos de galbos). No dibujados.  
 SC-13.C17(a-g).UE1715.870. Galbos, mano, varias, varias, varias, varias, cuidadas (se trata de 23 fragmentos de galbos). No dibujados.  
 SC-13.C17(a-g).UE1715.871. Galbos, mano, varias, varias, varias, varias, semicuidadas (se trata de 94 fragmentos de galbos). No dibujados.  
 SC-13.C17(a-g).UE1715.872. Galbos, mano, varias, varias, varias, varias, toscas (se trata de 11 fragmentos de galbos con escobillado). No dibujados.  
 SC-13.C17(a-g).UE1715.873. Fragmento de impronta de tono anaranjado. No dibujado.  
 SC-13.C17(a-g).UE1715.874. Borde, mano, fino, marrón, oxidante, bruñida, cuidada. Presenta al interior decoración de retícula bruñida.  
 SC-13.C17(a-g).UE1715.875. Borde, mano, fino, gris, reductora, sin tratamiento, alisada, incrustaciones metálicas, cuidada. Presenta 4 incrustaciones metálicas.  
 SC-13.C17(a-g).UE1715.876. Borde, mano, fino, gris, reductora, bruñida, incrustaciones metálicas, cuidada. Presenta 5 incrustaciones metálicas.  
 SC-13.C17(a-g).UE1715.877. Galbo, torno (?), fino, anaranjada, oxidante, alisada. No dibujado.  
 SC-13.C17(a-g).UE1715.878. Borde, mano, fino, gris, reductora, bruñida, cuidada.  
 SC-13.C17(a-g).UE1715.879. Borde, mano, fino, marrón, oxidante, bruñida, cuidada.  
 SC-13.C17(a-g).UE1715.880. Borde, mano, fino, gris, reductora, bruñida, alisada, cuidada. No dibujado.  
 SC-13.C17(a-g).UE1715.881. Borde, mano, fino, gris, reductora, alisada, semicuidada.  
 SC-13.C17(a-g).UE1715.882. Borde, mano, fino-medio-grueso, marrón, oxidante, alisada, bruñida, cuidada.  
 SC-13.C17(a-g).UE1715.883. Borde, mano, fino, marrón, oxidante, bruñida, cuidada.  
 SC-13.C17(a-g).UE1715.884. Borde, mano, fino, marrón, oxidante, alisada/sin tratamiento, semicuidada.  
 SC-13.C17(a-g).UE1715.885. Borde, mano, fino, gris, reductora, sin tratamiento, tosca. No dibujado.  
 SC-13.C17(a-g).UE1715.886. Borde, mano, fino, gris, reductora, sin tratamiento, semicuidada. No dibujado.  
 SC-13.C17(a-g).UE1715.887. Borde, mano, fino, marrón/gris, mixta, sin tratamiento, tosca. No dibujado.  
 SC-13.C17(a-g).UE1715.888. Borde, mano, fino, gris, reductora, sin tratamiento, tosca. No dibujado.

SC-13.C17(a-g).UE1715.889. Borde, mano, fino, marrón, oxidante, sin tratamiento, tosca. No dibujado.  
SC-13.C17(a-g).UE1715.890. Borde, mano, fino-medio, gris, reductora, sin tratamiento, tosca.  
SC-13.C17(a-g).UE1715.891. Borde, mano, fino-medio, gris, reductora, alisada/sin tratamiento, semicuidada. No dibujado.  
SC-13.C17(a-g).UE1715.892. Borde, mano, fino-medio, marrón, oxidante, sin tratamiento, tosca.  
SC-13.C17(a-g).UE1715.893. Borde, mano, fino-medio, marrón, oxidante, sin tratamiento, tosca.  
SC-13.C17(a-g).UE1715.894. Borde, mano, fino-medio, gris, reductora, alisada, sin tratamiento, tosca.  
SC-13.C17(a-g).UE1715.895. Borde, mano, fino-medio-grueso, marrón, oxidante, sin tratamiento, tosca.  
SC-13.C17(a-g).UE1715.896. Borde, mano, fino-medio, gris, reductora, alisada, semicuidada.  
SC-13.C17(a-g).UE1715.897. Borde, mano, fino-medio-grueso, gris, reductora, sin tratamiento, tosca.  
SC-13.C17(a-g).UE1715.898. Galbo, mano, fino-medio, marrón/gris, mixta, sin tratamiento, tosca. Presenta una laña. No dibujado.  
SC-13.C17(a-g).UE1715.899. Borde, mano, fino-medio, marrón, oxidante, sin tratamiento, tosca. No dibujado.

#### ***UE 1715. Subcuadrícula “g”***

SC-13.C17(g).UE1715.2448. Metal, pequeño fragmento de posible varilla cilíndrica de base cobre. No dibujado.  
SC-13.C17(g).UE1715.2449. Metal, posible residuo de metalurgia (goterón) de base cobre. No dibujado.  
SC-13.C17(g).UE1715.2450. Lítico, cuenta de pizarra.  
SC-13.C17(g).UE1715.2451. Metal, posible residuo de metalurgia (goterón) de base cobre. No dibujada.  
SC-13.C17(g).UE1715.2452. Metal, posible residuo de metalurgia (goterón) de base cobre. No dibujada.

#### ***UE1716 (Figuras Cat. 85-87)***

##### ***UE 1716. Subcuadrícula “c”***

SC-13.C17(c).UE1716.2337. Galbos, mano, varias, varias, varias, varias, toscas (se trata de 14 fragmentos de galbos). No dibujados.  
SC-13.C17(c).UE1716.2338. Borde, mano, fino, gris, reductora, sin tratamiento, tosca.

##### ***UE 1716. Subcuadrícula “h”***

SC-13.C 17(h).UE1716.1853. Borde, mano, fino, gris, reductora, sin tratamiento, tosca.  
SC-13.C 17(h).UE1716.1854. Borde, mano, fino, gris, reductora, sin tratamiento, semicuidada.  
SC-13.C17(h).UE1716.2319. Galbos, mano, varias, varias, varias, varias, toscas (se trata de 45 fragmentos de galbos). No dibujados.  
SC-13.C17(h).UE1716.2320. Galbos, mano, varias, varias, varias, varias, semicuidadas (se trata de 18 fragmentos de galbos). No dibujados.  
SC-13.C17(h).UE1716.2321. Borde, mano, fino, gris, reductora, bruñida/alisada, laña, cuidada.  
SC-13.C17(h).UE1716.2322. Borde, mano, fino, marrón, oxidante, bruñida/alisada, semicuidada.  
SC-13.C17(h).UE1716.2323. Borde, mano, fino-medio, gris, reductora, alisada, semicuidada.  
SC-13.C17(h).UE1716.2324. Borde, mano, fino-medio, gris, reductora, sin tratamiento, tosca.  
SC-13.C17(h).UE1716.2325. Borde, mano, fino-medio, marrón, oxidante, sin tratamiento, tosca.  
SC-13.C17(h).UE1716.2326. Borde, mano, fino, marrón, oxidante, sin tratamiento, tosca.  
SC-13.C17(h).UE1716.2327. Borde, mano, fino, gris, reductora, sin tratamiento, tosca.  
SC-13.C17(h).UE1716.2328. Borde, mano, fino, marrón, oxidante, bruñida/alisada, cuidada.  
SC-13.C17(h).UE1716.2329. Borde, mano, fino, marrón, oxidante, sin tratamiento, tosca.  
SC-13.C17(h).UE1716.2330. Borde, mano, fino, gris, reductora, alisada, semicuidada.  
SC-13.C17(h).UE1716.2331. Borde, mano, fino, marrón, oxidante, sin tratamiento, semicuidada. No dibujada.  
SC-13.C17(h).UE1716.2332. Borde, mano, fino, marrón, oxidante, bruñida/alisada, cuidada. No dibujada.  
SC-13.C17(h).UE1716.2333. Borde, mano, fino, marrón, oxidante, alisada/sin tratamiento, semicuidada. No dibujada.  
SC-13.C17(h).UE1716.2334. Borde, mano, fino, marrón, oxidante, alisada/sin tratamiento, semicuidada. No dibujada.

#### ***UE 1718 (Figura Cat. 87)***

SC-13.C17.UE1718.1852. Semicompleta, mano, fino-medio-grueso, gris, reductora, sin tratamiento, tosca (múltiples fragmentos pertenecientes a un vaso de almacenamiento).

**UE 1719 (Figura Cat. 87)**

- SC-13.C17.UE1719.2286. Galbos, mano, varias, varias, varias, varias, toscas (se trata de 29 fragmentos de galbos). No dibujados.
- SC-13.C17.UE1719.2287. Galbos, mano, varias, varias, varias, varias, semicuidadas (se trata de 2 fragmentos de galbos). No dibujados.
- SC-13.C17.UE1719.2288. Galbos, mano, varias, varias, varias, varias, cuidadas (se trata de 3 fragmentos de galbos). No dibujados.
- SC-13.C17.UE1719.2289. Borde, mano, fino-medio, gris, reductora, sin tratamiento, escobillado, tosca.
- SC-13.C17.UE1719.2290. Borde, mano, fino, marrón, oxidante, sin tratamiento, tosca.
- SC-13.C17.UE1719.2291. Borde, mano, fino, gris, reductora, bruñida, incrustaciones metálicas, cuidada.

**UE 1720 (Figura Cat. 87)****UE 1720. Subcuadrícula “o”**

- SC-13.C17(o).UE1720.2425. Galbos, mano, varias, varias, varias, varias, toscas (se trata de 22 fragmentos de galbos). No dibujados.
- SC-13.C17(o).UE1720.2426. Galbos, mano, varias, varias, varias, varias, semicuidadas (se trata de 2 fragmentos de galbos). No dibujados.
- SC-13.C17(o).UE1720.2427. Borde, mano, fino, gris, reductora, alisada, presenta dos orificios de sustentación, semicuidada.
- SC-13.C17(o).UE1720.2428. Borde, mano, fino, marrón, oxidante, bruñida, semicuidada.
- SC-13.C17(o).UE1720.2429. Borde, mano, fino, marrón, oxidante, sin tratamiento, tosca.
- SC-13.C17(o).UE1720.2430. Borde, mano, fino, marrón, oxidante, alisada/sin tratamiento, semicuidada.

**UE 1722 (Figuras Cat. 88-91)****UE 1722. Subcuadrícula “i”**

- SC-13.C17(i).UE1722.1470. Galbos, mano, varias, varias, varias, varias, toscas (se trata de 173 fragmentos de galbos). No dibujados.
- SC-13.C17(i).UE1722.1471. Galbos, mano, varias, varias, varias, varias, semicuidadas (se trata de 7 fragmentos de galbos). No dibujados.
- SC-13.C17(i).UE1722.1472. Galbo, mano, fino, marrón, oxidante, sin tratamiento escobillado, tosca (se trata de 1 fragmento de galbo con escobillado). No dibujado.
- SC-13.C17(i).UE1722.1473. Galbos, torno, fino, anaranjada, oxidante, sin tratamiento, cuidadas (se trata de 2 fragmentos de galbos a torno algo rodados). No dibujados.
- SC-13.C17(i).UE1722.1474. Borde, mano, fino-medio-grueso gris, reductora, sin tratamiento, tosca.
- SC-13.C17(i).UE1722.1475. Borde, mano, fino-medio-grueso gris, reductora, sin tratamiento, cuidada.
- SC-13.C17(i).UE1722.1476. Borde, mano, fino, gris, reductora, sin tratamiento, tosca.
- SC-13.C17(i).UE1722.1477. Borde, mano, fino-medio, gris, reductora, sin tratamiento, tosca. No dibujado.
- SC-13.C17(i).UE1722.1478. Borde, mano, fino-medio, gris, reductora, escobillado, sin tratamiento, tosca.
- SC-13.C17(i).UE1722.1479. Borde, mano, fino-medio, marrón/gris, mixta, sin tratamiento, tosca.
- SC-13.C17(i).UE1722.1480. Borde, mano, fino-medio-grueso gris, reductora, alisada, semicuidada.
- SC-13.C17(i).UE1722.1481. Borde, mano, fino-medio, marrón, oxidante, sin tratamiento, tosca.
- SC-13.C17(i).UE1722.1482. Borde, mano, fino-medio, gris, reductora, sin tratamiento, tosca.
- SC-13.C17(i).UE1722.1483. Borde, mano, fino, gris, reductora, sin tratamiento, tosca. No dibujado.
- SC-13.C17(i).UE1722.1484. Borde, mano, fino-medio, gris, reductora, sin tratamiento, tosca.
- SC-13.C17(i).UE1722.1485. Borde, mano, fino, gris, reductora, alisada/sin tratamiento, cuidada.
- SC-13.C17(i).UE1722.1486. Borde, mano, fino-medio-grueso gris, reductora, alisada, sin tratamiento, tosca.
- SC-13.C17(i).UE1722.1487. Borde, mano, fino-medio, gris, reductora, alisada/sin tratamiento, semicuidada.
- SC-13.C17(i).UE1722.1488. Borde, mano, fino-medio, gris, reductora, sin tratamiento, tosca.
- SC-13.C17(i).UE1722.1489. Borde, mano, fino, gris, reductora, sin tratamiento, tosca.
- SC-13.C17(i).UE1722.1490. Borde, mano, fino-medio, gris, reductora, sin tratamiento, tosca.
- SC-13.C17(i).UE1722.1491. Borde, mano, fino-medio, gris, reductora, sin tratamiento, tosca. No dibujado.
- SC-13.C17(i).UE1722.1492. Borde, mano, fino-medio, gris, reductora, sin tratamiento, tosca. No dibujado.
- SC-13.C17(i).UE1722.1493. Borde, mano, fino, marrón, oxidante, alisada, semicuidada. No dibujado.
- SC-13.C17(i).UE1722.1494. Borde, mano, fino, gris, reductora, sin tratamiento, tosca. No dibujado.
- SC-13.C17(i).UE1722.1495. Borde, mano, fino, marrón, oxidante, sin tratamiento, tosca. No dibujado.

SC-13.C17(i).UE1722.1496. Borde, mano, fino-medio-grueso gris, reductora, sin tratamiento, tosca. No dibujado.

**UE 1722. Subcuadrícula “I”**

- SC-13.C17(l).UE1722.1061. Borde, mano, fino-medio, gris, reductora, alisada, cuidada.  
SC-13.C17(l).UE1722.1062. Borde, mano, fino-medio-grueso gris, reductora, sin tratamiento, tosca.  
SC-13.C17(l).UE1722.1063. Borde, mano, fino-medio, marrón, oxidante, sin tratamiento, tosca.  
SC-13.C17(l).UE1722.1064. Borde, mano, fino, gris, reductora, bruñida, alisada, cuidada.  
SC-13.C17(l).UE1722.1065. Borde, mano, fino-medio, gris, reductora, sin tratamiento, tosca.  
SC-13.C17(l).UE1722.1066. Borde, mano, fino-medio, marrón/gris, mixta, alisada, sin tratamiento, cuidada.  
SC-13.C17(l).UE1722.1067. Fondo, mano, fino-medio, gris, reductora, sin tratamiento, tosca. No dibujado.  
SC-13.C17(l).UE1722.1068. Borde, mano, fino-medio, marrón, oxidante, sin tratamiento, tosca.  
SC-13.C17(l).UE1722.1069. Borde, mano, fino-medio, gris, reductora, sin tratamiento, tosca.  
SC-13.C17(l).UE1722.1070. Borde, mano, fino-medio, gris, reductora, sin tratamiento, tosca.  
SC-13.C17(l).UE1722.1071. Borde, mano, fino, gris, reductora, sin tratamiento, tosca.  
SC-13.C17(l).UE1722.1072. Fondo, mano, fino-medio, marrón, oxidante, sin tratamiento, tosca. No dibujado.  
SC-13.C17(l).UE1722.1073. Fondo, mano, fino-medio, marrón, oxidante, sin tratamiento, tosca. No dibujado.  
SC-13.C17(l).UE1722.1074. Fondo, mano, fino-medio, gris, reductora, sin tratamiento, tosca. No dibujado.  
SC-13.C17(l).UE1722.1075. Mamelón, mano, fino-medio, marrón, oxidante, sin tratamiento, tosca. No dibujado.  
SC-13.C17(l).UE1722.1076. Galbo, mano, fino-medio, gris, reductora, alisada, semicuidada. Presenta orificios de sustentación. No dibujado.  
SC-13.C17(l).UE1722.1077. Fondo, mano, fino-medio, gris, reductora, sin tratamiento, tosca. No dibujado.  
SC-13.C17(l).UE1722.1078. Borde, mano, fino-medio, gris, reductora, sin tratamiento, tosca. No dibujado.  
SC-13.C17(l).UE1722.1079. Borde, mano, fino-medio, gris, reductora, sin tratamiento, tosca.  
SC-13.C17(l).UE1722.1080. Borde, mano, fino-medio-grueso gris, reductora, sin tratamiento, tosca. No dibujado.  
SC-13.C17(l).UE1722.1081. Fondo, mano, fino, gris, reductora, alisada, semicuidada. No dibujado.  
SC-13.C17(l).UE1722.1082. Borde, mano, fino, gris, reductora, sin tratamiento, tosca. No dibujado.  
SC-13.C17(l).UE1722.1083. Ficha semicompleta, mano, fino, marrón, oxidante, sin tratamiento, tosca. Ficha recortada y pulida en su canto. No dibujado.  
SC-13.C17(l).UE1722.1084. Borde, mano, fino, marrón, oxidante, sin tratamiento, tosca. No dibujado.  
SC-13.C17(l).UE1722.1085. Borde, mano, fino, marrón, oxidante, sin tratamiento, tosca. No dibujado.  
SC-13.C17(l).UE1722.1086. Galbo, mano, fino-medio, gris, reductora, sin tratamiento, tosca. Presenta un orificio de laña. No dibujado.  
SC-13.C17(l).UE1722.1087. Galbo, mano, fino, marrón, reductora, bruñida, digitación, semicuidada. Con digitación. No dibujado.  
SC-13.C17(l).UE1722.1088. Galbo, mano, fino-medio, marrón/gris, mixta, sin tratamiento, tosca. Presenta un orificio de laña. No dibujado.  
SC-13.C17(l).UE1722.1089. Borde, mano, fino, marrón, oxidante, bruñida sin tratamiento, cuidada.  
SC-13.C17(l).UE1722.1090. Mamelón, mano, fino-medio, gris, reductora, sin tratamiento, tosca. No dibujado.  
SC-13.C17(l).UE1722.1091. Asa, mano, fino-medio, gris, reductora, sin tratamiento, tosca. No dibujado.  
SC-13.C17(l).UE1722.1092. Borde, mano, fino-medio, gris, reductora, sin tratamiento, tosca. No dibujado.  
SC-13.C17(l).UE1722.1093. Fondo, mano, fino-medio-grueso gris, reductora, sin tratamiento, tosca. No dibujado.  
SC-13.C17(l).UE1722.1094. Galbos, mano, varias, varias, varias, varias, toscas (se trata de 10 fragmentos de galbos con escobillado). No dibujados.  
SC-13.C17(l).UE1722.1095. Galbos, mano, varias, varias, varias, varias, cuidadas (se trata de 6 fragmentos de galbos). No dibujados.  
SC-13.C17(l).UE1722.1096. Amorfo, improntas anaranjadas (se trata de 2 fragmentos de improntas). No dibujados.  
SC-13.C17(l).UE1722.1098. Galbos, mano, varias, varias, varias, varias, semicuidadas (se trata de 40 fragmentos de galbos). No dibujados.  
SC-13.C17(l).UE1722.1099. Galbos, mano, varias, varias, varias, varias, toscas (se trata de 138 fragmentos de galbos). No dibujados.

**UE 1722. Subcuadrícula “I”**

- SC-13.C17(l).UE1722.1249. Amorfo, impronta, gris. No dibujado.  
SC-13.C17(l).UE1722.1250. Galbos, mano, varias, varias, varias, varias, toscas (se trata de 159 fragmentos de galbos). No dibujados.  
SC-13.C17(l).UE1722.1251. Galbos, mano, varias, varias, varias, varias, semicuidadas (se trata de 11 fragmentos de galbos). No dibujados.  
SC-13.C17(l).UE1722.1252. Galbo, mano, fino, gris, reductora, bruñida, cuidada. No dibujado.



- SC-13.C17(l).UE1722.1253. Galbos, mano, varias, varias, varias, varias, toscas (se trata de 4 fragmentos de galbos con escobillado). No dibujados.
- SC-13.C17(l).UE1722.1254. Galbo, torno (?), fino, anaranjada, oxidante, alisado. Podría tratarse de un fragmento de ánfora o jarra a torno algo rodada. No dibujado.
- SC-13.C17(l).UE1722.1255. Borde, mano, fino-medio, marrón, oxidante, sin tratamiento, tosca.
- SC-13.C17(l).UE1722.1256. Borde, mano, fino-medio-grueso gris, reductora, sin tratamiento, tosca.
- SC-13.C17(l).UE1722.1257. Borde, mano, fino-medio, marrón, oxidante, alisada/sin tratamiento, cuidada.
- SC-13.C17(l).UE1722.1258. Borde, mano, fino-medio, marrón oscuro oxidante, sin tratamiento, tosca.
- SC-13.C17(l).UE1722.1259. Borde, mano, fino-medio, marrón, oxidante, escobillado, tosca.
- SC-13.C17(l).UE1722.1260. Borde, mano, fino-medio, marrón, oxidante, sin tratamiento, tosca.
- SC-13.C17(l).UE1722.1261. Borde, mano, fino-medio, marrón/gris, mixta, sin tratamiento, tosca. No dibujado.
- SC-13.C17(l).UE1722.1262. Borde, mano, fino, gris, reductora, sin tratamiento, tosca. No dibujado.
- SC-13.C17(l).UE1722.1263. Borde, mano, fino-medio, gris, reductora, sin tratamiento, tosca. No dibujado.
- SC-13.C17(l).UE1722.1264. Borde, mano, fino, gris, reductora, alisada, semicuidada. No dibujado.
- SC-13.C17(l).UE1722.1265. Borde, mano, fino, gris, reductora, sin tratamiento, tosca. No dibujado.
- SC-13.C17(l).UE1722.1266. Borde, mano, fino, gris, reductora, alisada/sin tratamiento, cuidada.
- SC-13.C17(l).UE1722.1267. Borde, mano, fino, gris, reductora, bruñido alisada, semicuidada. No dibujado.
- SC-13.C17(l).UE1722.1268. Borde, mano, fino-medio, gris, reductora, alisada, sin tratamiento, tosca.
- SC-13.C17(l).UE1722.1269. Borde, mano, fino-medio, marrón, oxidante, sin tratamiento, tosca. No dibujado.
- SC-13.C17(l).UE1722.1270. Borde, mano, fino, marrón/gris, mixta, escobillado, sin tratamiento, tosca. No dibujado.
- SC-13.C17(l).UE1722.1271. Borde, mano, fino-medio, gris, reductora, sin tratamiento, tosca. No dibujado.
- SC-13.C17(l).UE1722.1272. Borde, mano, fino-medio, gris, reductora, sin tratamiento, tosca.
- SC-13.C17(l).UE1722.1273. Borde, mano, fino-medio, gris, reductora, sin tratamiento, tosca. No dibujado.
- SC-13.C17(l).UE1722.1274. Borde, mano, fino, gris, reductora, sin tratamiento, tosca. No dibujado.
- SC-13.C17(l).UE1722.1275. Galbo, mano, fino-medio, marrón oscuro oxidante, sin tratamiento, tosca. Al exterior tratamiento diferencial alisado-rugoso. No dibujado.
- SC-13.C17(l).UE1722.1276. Mamelón, mano, fino-medio, gris, reductora, sin tratamiento, tosca. No dibujado.
- SC-13.C17(l).UE1722.1277. Completa, mano, fino-medio-grueso gris, reductora, sin tratamiento, tosca. Ficha recortada y pulida en su canto. No dibujado

### UE 1723 (Figuras Cat. 92-99)

#### UE 1723. Subcuadrícula “a”

- SC-13.C17(a).UE1723.1925. Galbos, mano, varias, varias, varias, varias, toscas (se trata de 46 fragmentos de galbos). No dibujados.
- SC-13.C17(a).UE1723.1926. Galbos, mano, varias, varias, varias, varias, semicuidadas (se trata de 14 fragmentos de galbos). No dibujados.
- SC-13.C17(a).UE1723.1927. Borde, mano, fino, gris, reductora, sin tratamiento, tosca.
- SC-13.C17(a).UE1723.1928. Borde, mano, fino-medio, gris, reductora, sin tratamiento, tosca.
- SC-13.C17(a).UE1723.1929. Borde, mano, fino, gris, reductora, sin tratamiento, escobillado, tosca.
- SC-13.C17(a).UE1723.1930. Borde, mano, fino-medio, marrón, oxidante, alisado, semicuidada.
- SC-13.C17(a).UE1723.1931. Mamelón, mano, fino-medio, marrón, oxidante, sin tratamiento, tosca.
- SC-13.C17(a).UE1723.1932. Borde, mano, fino, marrón/gris, mixta, sin tratamiento, tosca.
- SC-13.C17(a).UE1723.1933. Borde, mano, fino-medio, gris, reductora, sin tratamiento, tosca. No dibujada.
- SC-13.C17(a).UE1723.1934. Lítico, percutor-machador de cuarzo. Peso: 976 g. No dibujada.

#### UE 1723. Subcuadrícula “g”

- SC-13.C17(g).UE1723.1999. Lítico, fragmento de percutor-machador en roca metamórfica. Peso: 535 g. No dibujado.
- SC-13.C17(g).UE1723.2001. Galbos, mano, varias, varias, varias, varias, toscas (se trata de 107 fragmentos de galbos). No dibujados.
- SC-13.C17(g).UE1723.2002. Galbos, mano, varias, varias, varias, varias, semicuidadas (se trata de 46 fragmentos de galbos). No dibujados.
- SC-13.C17(g).UE1723.2003. Borde, mano, fino, gris, reductora, bruñida, cuidada.
- SC-13.C17(g).UE1723.2004. Borde, mano, fino, gris, reductora, alisada, cuidada.
- SC-13.C17(g).UE1723.2005. Borde, mano, fino, gris, reductora, alisada, cuidada.
- SC-13.C17(g).UE1723.2006. Borde, mano, fino-medio, gris, reductora, alisada, tosca.
- SC-13.C17(g).UE1723.2007. Borde, mano, fino-medio, marrón, mixta, sin tratamiento, tosca.
- SC-13.C17(g).UE1723.2008. Borde, mano, fino-medio, gris, reductora, escobillado, sin tratamiento, tosca.



SC-13.C17(g).UE1723.2009. Borde, mano, fino-medio, gris, reductora, sin tratamiento, tosca. No dibujada.  
SC-13.C17(g).UE1723.2010. Borde, mano, fino-medio, gris reductora alisada, semicuidada. No dibujada.  
SC-13.C17(g).UE1723.2011. Borde, mano, fino-medio, gris, reductora, sin tratamiento, tosca. No dibujada.  
SC-13.C17(g).UE1723.2012. Borde, mano, fino, marrón, oxidante, alisada, cuidada.  
SC-13.C17(g).UE1723.2013. Borde, mano, fino, gris, reductora, alisada, tosca.  
SC-13.C17(g).UE1723.2014. Borde, mano, fino, marrón, oxidante, alisada, cuidada.  
SC-13.C17(g).UE1723.2015. Borde, mano, fino-medio, marrón/gris, mixta, alisada, cuidada.  
SC-13.C17(g).UE1723.2016. Borde, mano, fino, gris, reductora, bruñida, cuidada. No dibujada.  
SC-13.C17(g).UE1723.2017. Borde, mano, fino, gris, reductora, sin tratamiento/alisada, tosca. No dibujada.  
SC-13.C17(g).UE1723.2018. Borde, mano, fino-medio, gris, reductora, sin tratamiento, tosca. No dibujada.  
SC-13.C17(g).UE1723.2019. Borde, mano, fino, gris, reductora, alisada, semicuidada. No dibujada.  
SC-13.C17(g).UE1723.2020. Borde, mano, fino, gris, reductora, alisada, cuidada.  
SC-13.C17(g).UE1723.2021. Borde, mano, fino, gris, reductora, sin tratamiento, tosca.  
SC-13.C17(g).UE1723.2022. Borde, mano, fino-medio, gris, reductora, sin tratamiento, tosca. No dibujada.  
SC-13.C17(g).UE1723.2023. Borde, mano, fino, marrón/gris, mixta, sin tratamiento, tosca. No dibujada.  
SC-13.C17(g).UE1723.2024. Borde, mano, fino, gris, reductora, alisada, tosca. No dibujada.  
SC-13.C17(g).UE1723.2025. Borde, mano, fino, marrón, oxidante, bruñida, cuidada.  
SC-13.C17(g).UE1723.2026. Borde, mano, fino-medio, marrón/gris, mixta, sin tratamiento, tosca. No dibujada.  
SC-13.C17(g).UE1723.2027. Borde, mano, fino, marrón/gris mixta, alisada, sin tratamiento, tosca. No dibujada.  
SC-13.C17(g).UE1723.2028. Borde, mano, fino-medio, marrón, oxidante, sin tratamiento, tosca. No dibujada.  
SC-13.C17(g).UE1723.2029. Borde, mano, fino, marrón, oxidante, alisada/sin tratamiento, semicuidada. No dibujada.  
SC-13.C17(g).UE1723.2030. Borde, mano, fino-medio, gris, reductora, sin tratamiento, tosca. No dibujada.  
SC-13.C17(g).UE1723.2031. Borde, mano, fino, gris, reductora, bruñida, cuidada. No dibujada.  
SC-13.C17(g).UE1723.2032. Borde, mano, fino, gris, reductora, sin tratamiento, tosca. No dibujada.  
SC-13.C17(g).UE1723.2033. Borde, mano, fino, gris, reductora, alisada, semicuidada. No dibujada.  
SC-13.C17(g).UE1723.2034. Borde, mano, fino, marrón/gris, mixta, sin tratamiento, tosca. No dibujada.  
SC-13.C17(g).UE1723.2035. Borde, mano, fino-medio, marrón/gris, mixta, sin tratamiento, tosca. No dibujada.  
SC-13.C17(g).UE1723.2036. Borde, mano, fino, gris, reductora, alisada, semicuidada.  
SC-13.C17(g).UE1723.2037. Borde, mano, fino-medio, gris, reductora, alisada/sin tratamiento, tosca. No dibujada.  
SC-13.C17(g).UE1723.2038. Borde, mano, fino, gris, reductora, alisada, semicuidada. No dibujada.  
SC-13.C17(g).UE1723.2039. Borde, mano, fino, marrón, oxidante, alisada, semicuidada. No dibujada.  
SC-13.C17(g).UE1723.2040. Fondo con ónfalo, mano, fino, gris, reductora, alisada, semicuidada. No dibujada.

### ***UE 1723. Subcuadrículas “j-k”***

SC-13.C17(j-k).UE1723.1362. Galbos, mano, varias, varias, varias, varias, toscas (se trata de 392 fragmentos de galbos). No dibujados.  
SC-13.C17(j-k).UE1723.1363. Galbos, mano, varias, varias, varias, varias, semicuidadas (se trata de 23 fragmentos de galbos). No dibujados.  
SC-13.C17(j-k).UE1723.1364. Galbos, mano, varias, varias, varias, varias, toscas (se trata de 2 fragmentos de galbos con escobillado). No dibujados.  
SC-13.C17(j-k).UE1723.1365. Anulado.  
SC-13.C17(j-k).UE1723.1366. Borde, mano, fino, marrón, reductora, oxidante, sin tratamiento, unguada, tosca.  
SC-13.C17(j-k).UE1723.1367. Borde, mano, fino, gris, reductora, bruñida, retícula bruñida, cuidada.  
SC-13.C17(j-k).UE1723.1368. Borde, mano, fino-medio, gris, reductora, bruñida/alisada, semicuidada.  
SC-13.C17(j-k).UE1723.1369. Borde, mano, fino-medio, gris, reductora, sin tratamiento, tosca.  
SC-13.C17(j-k).UE1723.1370. Borde, mano, fino-medio, gris, reductora, sin tratamiento, tosca.  
SC-13.C17(j-k).UE1723.1371. Borde, mano, fino-medio, gris, reductora, sin tratamiento, tosca.  
SC-13.C17(j-k).UE1723.1372. Borde, mano, fino-medio, gris, reductora, sin tratamiento, tosca. No dibujada.  
SC-13.C17(j-k).UE1723.1373. Borde, mano, fino-medio, gris, reductora, sin tratamiento/alisada, semicuidada.  
SC-13.C17(j-k).UE1723.1374. Borde, mano, fino-medio, gris, reductora, sin tratamiento, tosca.  
SC-13.C17(j-k).UE1723.1375. Borde, mano, fino-medio, marrón/gris, mixta, sin tratamiento, tosca.  
SC-13.C17(j-k).UE1723.1376. Borde, mano, fino-medio, marrón, oxidante, sin tratamiento, tosca.  
SC-13.C17(j-k).UE1723.1377. Borde, mano, fino-medio-grueso, marrón, oxidante, sin tratamiento, tosca.  
SC-13.C17(j-k).UE1723.1378. Borde, mano, fino-medio, gris, reductora, sin tratamiento, tosca. No dibujada.  
SC-13.C17(j-k).UE1723.1379. Borde, mano, fino-medio-grueso, gris, reductora, sin tratamiento, tosca.  
SC-13.C17(j-k).UE1723.1380. Borde, mano, fino-medio, marrón, oxidante, sin tratamiento, tosca. No dibujada.  
SC-13.C17(j-k).UE1723.1381. Borde, mano, fino, gris, reductora, bruñida, cuidada.  
SC-13.C17(j-k).UE1723.1382. Borde, mano, fino-medio, marrón/gris, mixta, sin tratamiento, tosca. No dibujada.  
SC-13.C17(j-k).UE1723.1383. Borde, mano, fino, gris, reductora, alisada, semicuidada. No dibujada.

- SC-13.C17(j-k).UE1723.1384. Borde, mano, fino-medio, gris, reductora, sin tratamiento, tosca. No dibujada.
- SC-13.C17(j-k).UE1723.1385. Borde, mano, fino-medio, gris, reductora, sin tratamiento, tosca.
- SC-13.C17(j-k).UE1723.1386. Borde, mano, fino-medio-grueso, marrón, oxidante, sin tratamiento, tosca. No dibujada.
- SC-13.C17(j-k).UE1723.1387. Borde, mano, fino-medio, gris, reductora, sin tratamiento, tosca. No dibujada.
- SC-13.C17(j-k).UE1723.1388. Borde, mano, fino-medio, gris, reductora, sin tratamiento, tosca. No dibujada.
- SC-13.C17(j-k).UE1723.1389. Borde, mano, fino, marrón, oxidante, bruñida/alisada, semicuidada. No dibujada.
- SC-13.C17(j-k).UE1723.1390. Borde, mano, fino-medio, gris, reductora, alisada, semicuidada. No dibujada.
- SC-13.C17(j-k).UE1723.1391. Borde, mano, fino, marrón, oxidante, alisada, semicuidada. No dibujada.
- SC-13.C17(j-k).UE1723.1392. Borde, mano, fino, marrón, oxidante, sin tratamiento, tosca. No dibujada.
- SC-13.C17(j-k).UE1723.1393. Borde, mano, fino, marrón, oxidante, alisada, semicuidada. No dibujada.
- SC-13.C17(j-k).UE1723.1394. Borde, mano, fino-medio, marrón, oxidante, sin tratamiento, tosca. No dibujada.
- SC-13.C17(j-k).UE1723.1395. Borde, mano, fino, gris, reductora, sin tratamiento, tosca. No dibujada.
- SC-13.C17(j-k).UE1723.1396. Borde, mano, fino-medio, gris, reductora, sin tratamiento, tosca. No dibujada.
- SC-13.C17(j-k).UE1723.1397. Borde, mano, fino-medio, gris, reductora, sin tratamiento, tosca. No dibujada.
- SC-13.C17(j-k).UE1723.1398. Borde, mano, fino, marrón, oxidante, alisada/sin tratamiento, semicuidada. No dibujada.
- SC-13.C17(j-k).UE1723.1399. Borde, mano, fino, gris, reductora, alisada, semicuidada. No dibujada.
- SC-13.C17(j-k).UE1723.1400. Borde, mano, fino, gris, reductora, alisada, semicuidada. No dibujada.
- SC-13.C17(j-k).UE1723.1401. Borde, mano, fino-medio, marrón, oxidante, sin tratamiento, escobillada, tosca.
- SC-13.C17(j-k).UE1723.1402. Borde, mano, fino-medio, gris, reductora, sin tratamiento, tosca. No dibujada.
- SC-13.C17(j-k).UE1723.1403. Borde, mano, fino-medio, gris, reductora, sin tratamiento, tosca. No dibujada.
- SC-13.C17(j-k).UE1723.1404. Borde, mano, fino-medio, gris, reductora, sin tratamiento, tosca. No dibujada.
- SC-13.C17(j-k).UE1723.1405. Borde, mano, fino, gris, reductora, alisada, semicuidada. No dibujada.
- SC-13.C17(j-k).UE1723.1406. Base, mano, fino-medio, gris, reductora, sin tratamiento, tosca. No dibujada.
- SC-13.C17(j-k).UE1723.1407. Mamelón, mano, fino-medio, marrón/gris, mixta, sin tratamiento, tosca. No dibujada.
- SC-13.C17(j-k).UE1723.1408. Ficha, mano, fino-medio-grueso, gris, reductora, sin tratamiento, tosca. No dibujada.
- SC-13.C17(j-k).UE1723.1409. Ficha, mano, fino-medio-grueso, gris, reductora, sin tratamiento, tosca. No dibujada.
- SC-13.C17(j-k).UE1723.1410. Impronta. No dibujada.
- SC-13.C17(j-k).UE1723.1411. Lítico, alisador de canto de río. No dibujada.
- SC-13.C17(j-k).UE1723.1911. Galbos, mano, varias, varias, varias, varias, toscas (se trata de 47 fragmentos de galbos). No dibujados.
- SC-13.C17(j-k).UE1723.1912. Galbos, mano, varias, varias, varias, varias, semicuidadas (se trata de 13 fragmentos de galbos). No dibujados.
- SC-13.C17(j-k).UE1723.1913. Borde, mano, fino, gris, reductora, bruñida, cuidada. No dibujada.
- SC-13.C17(j-k).UE1723.1914. Borde, mano, fino, gris, reductora, alisada, cuidada.
- SC-13.C17(j-k).UE1723.1915. Borde, mano, fino, gris, reductora, alisada/bruñida, cuidada.
- SC-13.C17(j-k).UE1723.1916. Borde, mano, fino, gris, reductora, alisada, semicuidada. No dibujada.
- SC-13.C17(j-k).UE1723.1917. Borde, mano, fino, gris, reductora, sin tratamiento, tosca. No dibujada.
- SC-13.C17(j-k).UE1723.1918. Borde, mano, fino, marrón, oxidante, sin tratamiento, semicuidada. No dibujada.
- SC-13.C17(j-k).UE1723.1919. Borde, mano, fino, marrón, oxidante, alisada/sin tratamiento, semicuidada. No dibujada.
- SC-13.C17(j-k).UE1723.1920. Borde, mano, fino-medio, marrón, oxidante, sin tratamiento, tosca.
- SC-13.C17(j-k).UE1723.1921. Borde, mano, fino, marrón, oxidante, alisada/sin tratamiento, semicuidada.
- SC-13.C17(j-k).UE1723.1922. Borde, mano, fino-medio, marrón, oxidante, sin tratamiento, tosca. No
- SC-13.C17(j-k).UE1723.1923. Galbo, mano, fino-medio, marrón, oxidante, sin tratamiento, tosca.
- SC-13.C17(j-k).UE1723.1924. Galbo, mano, fino, gris, reductora, alisada, semicuidada. No dibujada.

### **UE 1723. Subcuadrícula “m”**

- SC-13.C17(m).UE1723.916. Galbos, mano, varias, varias, varias, varias, toscas (se trata de 105 fragmentos de galbos). No dibujados.
- SC-13.C17(m).UE1723.917. Galbos, mano, varias, varias, varias, varias, semicuidadas (se trata de 23 fragmentos de galbos). No dibujados.
- SC-13.C17(m).UE1723.918. Galbos, mano, varias, varias, varias, varias, cuidadas (se trata de 10 fragmentos de galbos). No dibujados.
- SC-13.C17(m).UE1723.919. Galbos, mano, varias, varias, varias, varias, toscas (se trata de 6 fragmentos de galbos con escobillado). No dibujados.
- SC-13.C17(m).UE1723.920. Borde, mano, fino, marrón/gris, mixta, alisada, cuidada. Presenta al interior restos indefinidos de pintura roja-almagra.
- SC-13.C17(m).UE1723.921. Borde, mano, fino, gris, reductora, bruñida, alisada, cuidada.
- SC-13.C17(m).UE1723.922. Borde, mano, fino, marrón, oxidante, alisada, cuidada.
- SC-13.C17(m).UE1723.923. Borde, mano, fino-medio, marrón/gris, mixta, sin tratamiento, tosca.

SC-13.C17(m).UE1723.924. Borde, mano, fino-medio-grueso gris, reductora, sin tratamiento, tosca.  
SC-13.C17(m).UE1723.925. Borde, mano, fino, marrón, oxidante, bruñida, cuidada. No dibujado.  
SC-13.C17(m).UE1723.926. Borde, mano, fino, marrón, oxidante, escobillado, sin tratamiento, tosca.  
SC-13.C17(m).UE1723.927. Borde, mano, fino, gris, reductora, sin tratamiento, tosca.  
SC-13.C17(m).UE1723.928. Borde, mano, fino, marrón, oxidante, bruñida, alisada, cuidada.  
SC-13.C17(m).UE1723.929. Borde, mano, fino-medio, marrón, oxidante, sin tratamiento, tosca. No dibujado.  
SC-13.C17(m).UE1723.930. Borde, mano, fino-medio, gris, reductora, sin tratamiento, tosca. No dibujado.  
SC-13.C17(m).UE1723.931. Borde, mano, fino, gris, reductora, alisada, cuidada.  
SC-13.C17(m).UE1723.932. Borde, mano, fino, marrón, oxidante, alisada, semicuidada.  
SC-13.C17(m).UE1723.933. Borde, mano, fino-medio, gris, reductora, alisada, semicuidada. No dibujado.  
SC-13.C17(m).UE1723.934. Fondo, mano, fino, gris, reductora, sin tratamiento, semicuidada. No dibujado.  
SC-13.C17(m).UE1723.935. Borde, mano, fino-medio, marrón, oxidante, sin tratamiento, semicuidada. No dibujado.  
SC-13.C17(m).UE1723.936. Borde, mano, fino, marrón, oxidante, bruñida, alisada, cuidada. No dibujado.  
SC-13.C17(m).UE1723.937. Borde, mano, fino-medio, marrón, oxidante, sin tratamiento, tosca.  
SC-13.C17(m).UE1723.938. Borde, mano, fino, marrón, oxidante, alisada/sin tratamiento, semicuidada. No dibujado.  
SC-13.C17(m).UE1723.939. Borde, mano, fino, marrón/gris, mixta, sin tratamiento, tosca. No dibujado.  
SC-13.C17(m).UE1723.940. Borde, mano, fino-medio, marrón, oxidante, sin tratamiento, tosca. No dibujado.  
SC-13.C17(m).UE1723.941. Borde, mano, fino-medio, gris, reductora, alisada, sin tratamiento, tosca.  
SC-13.C17(m).UE1723.942. Borde, mano, fino, marrón, oxidante, sin tratamiento, tosca. No dibujado.  
SC-13.C17(m).UE1723.943. Borde, mano, fino, gris, reductora, sin tratamiento, tosca. No dibujado.  
SC-13.C17(m).UE1723.944. Borde, mano, fino-medio, marrón, oxidante, sin tratamiento, tosca. No dibujado.  
SC-13.C17(m).UE1723.945. Borde, mano, fino, marrón, oxidante, bruñida, semicuidada. No dibujado.  
SC-13.C17(m).UE1723.946. Borde, mano, fino, marrón, oxidante, sin tratamiento, tosca. No dibujado.  
SC-13.C17(m).UE1723.947. Fondo, mano, fino, gris, reductora, sin tratamiento, tosca. No dibujado.  
SC-13.C17(m).UE1723.948. Asa, mano, fino-medio-grueso gris, reductora, sin tratamiento, tosca. No dibujado.

#### ***UE 1723. Subcuadrícula “n”***

SC-13.C17(n).UE1723.2308. Galbos, mano, varias, varias, varias, varias, toscas (se trata de 9 fragmentos de galbos). No dibujados.  
SC-13.C17(n).UE1723.2309. Galbos, mano, varias, varias, varias, varias, cuidadas (se trata de 3 fragmentos de galbos). No dibujados.  
SC-13.C17(n).UE1723.2310. Borde, mano, fino, gris, reductora, alisada, cuidada.  
SC-13.C17(n).UE1723.2311. Borde, mano, fino-medio, marrón, oxidante, sin tratamiento, tosca.  
SC-13.C17(n).UE1723.2312. Borde, mano, fino, marrón/gris, mixta, sin tratamiento, tosca. No dibujado.

#### ***UE 1723. Subcuadrícula “p”***

SC-13.C17(p).UE1723.2454. Galbos, mano, varias, varias, varias, varias, toscas (se trata de 74 fragmentos de galbos). No dibujados.  
SC-13.C17(p).UE1723.2455. Galbos, mano, varias, varias, varias, varias, semicuidadas (se trata de 7 fragmentos de galbos). No dibujados.  
SC-13.C17(p).UE1723.2456. Galbos, torno (?), varias, anaranjadas, varias, varias, cuidadas, torno (?) (se trata de 2 fragmentos de galbos). No dibujados.  
SC-13.C17(p).UE1723.2457. Pequeño fragmento de adobe-impronta, gris. No dibujado.  
SC-13.C17(p).UE1723.2458. Borde, mano, fino-medio, gris reductora, sin tratamiento, tosca.  
SC-13.C17(p).UE1723.2459. Borde, mano, fino-medio, marrón/gris, mixta, sin tratamiento, tosca.  
SC-13.C17(p).UE1723.2460. Borde, mano, fino, marrón, oxidante, alisada, cuidada.  
SC-13.C17(p).UE1723.2461. Borde, mano, fino-medio, marrón, oxidante, escobillado, sin tratamiento, tosca.  
SC-13.C17(p).UE1723.2462. Borde, mano, fino, gris, reductora, alisada, cuidada.  
SC-13.C17(p).UE1723.2463. Borde, mano, fino, gris, reductora, sin tratamiento, tosca.  
SC-13.C17(p).UE1723.2464. Borde, mano, fino, marrón, oxidante, alisada, cuidada.  
SC-13.C17(p).UE1723.2465. Borde, mano, fino, marrón, oxidante, alisada, cuidada.  
SC-13.C17(p).UE1723.2466. Borde, mano, fino-medio, marrón, oxidante, sin tratamiento, tosca.  
SC-13.C17(p).UE1723.2467. Borde, mano, fino-medio, marrón, oxidante, sin tratamiento, tosca. No dibujada.  
SC-13.C17(p).UE1723.2468. Borde, mano, fino-medio, marrón, oxidante, alisada, tosca.  
SC-13.C17(p).UE1723.2469. Borde, mano, fino-medio, marrón, oxidante, sin tratamiento, tosca. No dibujada.  
SC-13.C17(p).UE1723.2470. Borde, mano, fino, marrón, oxidante, sin tratamiento, tosca.  
SC-13.C17(p).UE1723.2471. Borde, mano, fino, marrón/gris mixta sin tratamiento, tosca.  
SC-13.C17(p).UE1723.2472. Borde, mano, fino, marrón, oxidante, alisada, cuidada.

SC-13.C17(p).UE1723.2473. Borde, mano, fino, marrón, oxidante, sin tratamiento, tosca.  
 SC-13.C17(p).UE1723.2474. Borde, mano, fino, marrón, oxidante, sin tratamiento, tosca. No dibujada.  
 SC-13.C17(p).UE1723.2475. Borde, mano, fino, marrón, oxidante, bruñida/alisada, cuidada.  
 SC-13.C17(p).UE1723.2476. Borde, mano, fino, gris, reductora, alisada, semicuidada. No dibujada.  
 SC-13.C17(p).UE1723.2477. Borde, mano, fino-medio, marrón, oxidante, sin tratamiento, tosca. No dibujada.  
 SC-13.C17(p).UE1723.2478. Fondo, mano, fino-medio, marrón, oxidante, sin tratamiento, tosca. No dibujada.  
 SC-13.C17(p).UE1723.2479. Porcelana. No dibujada.

### **UE 1723. Subcuadrícula “p”**

SC-13.C17(p).UE1723.2625. Lítico, percutor-machador de cuarzo. No dibujado.  
 SC-13.C17(p).UE1723.2626. Útil lítico indeterminado. No dibujado.  
 SC-13.C17(p).UE1723.2627. Lítico, percutor-machador de cuarzo. No dibujado.  
 SC-13.C17(p).UE1723.2628. Lítico, pequeño fragmento de percutor-machador de roca metamórfica. No dibujado.  
 SC-13.C17(p).UE1723.2629. Lítico, pequeña moledera de roca metamórfica. No dibujado.  
 SC-13.C17(p).UE1723.2630. Lítico, fragmento de moleta alargada cuya superficie plana muestra huellas de abrasión y oquedad central de piqueteado. No dibujado.

### **UE 1723. Subcuadrícula “q”**

SC-13.C17(q).UE1723.2801. Galbos, mano, varias, varias, varias, varias, toscas (se trata de 154 fragmentos de galbos). No dibujados.  
 SC-13.C17(q).UE1723.2802. Galbos, mano, varias, varias, varias, varias, semicuidadas (se trata de 12 fragmentos de galbos). No dibujados.  
 SC-13.C17(q).UE1723.2803. Galbos, mano, varias, varias, varias, varias, escobillados, toscas (se trata de 3 fragmentos de galbos). No dibujados.  
 SC-13.C17(q).UE1723.2804. 3 fragmentos de adobes, ocre-gris. No dibujados.  
 SC-13.C17(q).UE1723.2805. Galbo, mano, fino, marrón, oxidante, alisada/bruñida, cuidada. No dibujada.  
 SC-13.C17(q).UE1723.2806. Borde, mano, fino, gris, reductora, alisada, semicuidada.  
 SC-13.C17(q).UE1723.2807. Borde, mano, fino, marrón, oxidante, alisada, semicuidada.  
 SC-13.C17(q).UE1723.2808. Borde, mano, fino-medio, marrón, oxidante, alisada, semicuidada.  
 SC-13.C17(q).UE1723.2809. Borde, mano, fino, gris, reductora, alisada, cuidada.  
 SC-13.C17(q).UE1723.2810. Borde, mano, fino-medio, marrón, oxidante, alisada, tosca. No dibujada.  
 SC-13.C17(q).UE1723.2811. Borde, mano, fino-medio, marrón, oxidante, sin tratamiento, tosca.  
 SC-13.C17(q).UE1723.2812. Borde, mano, fino-medio, gris, reductora, alisada, semicuidada.  
 SC-13.C17(q).UE1723.2813. Borde, mano, fino, marrón, oxidante, alisada, semicuidada. No dibujada.  
 SC-13.C17(q).UE1723.2814. Borde, mano, fino, marrón, oxidante, bruñida/alisada, cuidada.  
 SC-13.C17(q).UE1723.2815. Borde, mano, fino, gris, reductora, alisada, semicuidada. No dibujada.  
 SC-13.C17(q).UE1723.2816. Borde, mano, fino, marrón, oxidante, alisada, semicuidada. No dibujada.  
 SC-13.C17(q).UE1723.2817. Borde, mano, fino-medio, marrón, oxidante, sin tratamiento, tosca. No dibujada.  
 SC-13.C17(q).UE1723.2818. Borde, mano, fino, marrón, oxidante, bruñida/alisada, tosca. No dibujada.  
 SC-13.C17(q).UE1723.2819. Asa, mano, fino, marrón, oxidante, sin tratamiento, tosca. No dibujada.  
 SC-13.C17(q).UE1723.2820. Fondo, mano, fino, gris, reductora, alisada, semicuidada. No dibujada.  
 SC-13.C17(q).UE1723.2821. Fondo, mano, fino-medio, gris, reductora, sin tratamiento, tosca. No dibujada.

### **UE 1724 (Figura Cat. 99)**

SC-13.C17.UE1724.1949. Borde, torno (?), fino, anaranjada/gris/marrón, mixta, sin tratamiento, a torno tosca.  
 SC-13.C17.UE1724.1950. Borde, mano, fino, gris, mixta, escobillado, sin tratamiento, tosca.  
 SC-13.C17.UE1724.1951. Metal. No dibujada.

### **UE 1726 (Figuras Cat. 100-109)**

#### **UE 1726. Subcuadrícula “a”**

SC-13.C17(a).UE1726.2765. Galbos, mano, varias, varias, varias, varias, toscas (se trata de 44 fragmentos de galbos). No dibujados.  
 SC-13.C17(a).UE1726.2766. Galbos, mano, varias, varias, varias, varias, semicuidadas (se trata de 8 fragmentos de galbos). No dibujada.  
 SC-13.C17(a).UE1726.2767. Borde, mano, fino-medio, marrón, oxidante, sin tratamiento, tosca. No dibujada.



SC-13.C17(a).UE1726.2768. Borde y arranque de asa, mano, fino-medio, marrón, oxidante, sin tratamiento, tosca. No dibujada.  
SC-13.C17(a).UE1726.2769. Borde, mano, fino-medio, gris, reductora, alisada/sin tratamiento, tosca. No dibujada.  
SC-13.C17(a).UE1726.2770. Borde, mano, fino, marrón, oxidante, bruñida/alisada, cuidada. No dibujada.  
SC-13.C17(a).UE1726.2771. Borde, mano, fino, gris, reductora, alisada/sin tratamiento, tosca. No dibujada.  
SC-13.C17(a).UE1726.2772. Borde, mano, fino, marrón, oxidante, sin tratamiento, tosca. No dibujada.  
SC-13.C17(a).UE1726.2773. Borde, mano, fino, gris, reductora, sin tratamiento, tosca. No dibujada.  
SC-13.C17(a).UE1726.2774. Borde, mano, fino, marrón, oxidante, sin tratamiento, tosca. No dibujada.  
SC-13.C17(a).UE1726.2775. Borde, mano, fino-medio-grueso, gris, reductora, sin tratamiento, tosca. No dibujada.  
SC-13.C17(a).UE1726.2776. Borde, mano, fino, gris, reductora, alisada, tosca. No dibujada.  
SC-13.C17(a).UE1726.2777. Borde, mano, fino, gris, reductora, sin tratamiento, tosca. No dibujada.  
SC-13.C17(a).UE1726.2778. Galbo, mano, fino, gris, reductora, sin tratamiento/alisada, laña, tosca. No dibujada.  
SC-13.C17(a).UE1726.2779. Borde, mano, fino, marrón, oxidante, sin tratamiento, escobillado, tosca. No dibujada.

#### **UE 1726. Subcuadrícula “g”**

SC-13.C17(g).UE1726.2667. Galbos, mano, varias, varias, varias, varias, toscas (se trata de 68 fragmentos de galbos). No dibujados.  
SC-13.C17(g).UE1726.2668. Galbos, mano, varias, varias, varias, varias, semicuidadas (se trata de 22 fragmentos de galbos). No dibujada.  
SC-13.C17(g).UE1726.2669. Galbos, mano, varias, varias, varias, varias, cuidadas (se trata de 8 fragmentos de galbos). No dibujadas.  
SC-13.C17(g).UE1726.2670. Fondo, mano, fino, gris, reductora, alisada, incrustaciones metálicas, cuidada.  
SC-13.C17(g).UE1726.2671. Borde, mano, fino-medio, marrón, oxidante, escobillado, sin tratamiento, digitaciones en borde, tosca.  
SC-13.C17(g).UE1726.2672. Borde, mano, fino-medio-grueso, marrón, oxidante, sin tratamiento, tosca.  
SC-13.C17(g).UE1726.2673. Borde, mano, fino, gris, reductora, alisada, alisada, cuidada.  
SC-13.C17(g).UE1726.2674. Borde, mano, fino-medio, marrón, oxidante, bruñida/alisada, semicuidada.  
SC-13.C17(g).UE1726.2675. Borde, mano, fino-medio, gris, reductora, sin tratamiento, tosca. No dibujada.  
SC-13.C17(g).UE1726.2676. Borde, mano, fino, marrón, oxidante, bruñida/alisada, cuidada.  
SC-13.C17(g).UE1726.2677. Borde, mano, fino, gris, reductora, alisada, semicuidada No dibujada.  
SC-13.C17(g).UE1726.2678. Borde, mano, fino, gris, reductora, alisada, Tosca.  
SC-13.C17(g).UE1726.2679. Borde, mano, fino, marrón, oxidante, alisada, semicuidada. No dibujada.  
SC-13.C17(g).UE1726.2680. Borde, mano, fino, gris, reductora, alisada, tosca. No dibujada.  
SC-13.C17(g).UE1726.2681. Borde, mano, fino-medio, gris, reductora, sin tratamiento, tosca. No dibujada.  
SC-13.C17(g).UE1726.2682. Borde, mano, fino, marrón, oxidante, sin tratamiento, tosca. No dibujada.  
SC-13.C17(g).UE1726.2683. Borde, mano, fino, marrón, oxidante, sin tratamiento, cuidada.  
SC-13.C17(g).UE1726.2684. Borde, mano, fino, marrón, oxidante, alisada, semicuidada. No dibujada.  
SC-13.C17(g).UE1726.2685. Borde, mano, fino, gris, reductora, bruñida/alisada, semicuidada. No dibujada.

#### **UE 1726. Subcuadrícula “j”**

SC-13.C17(j).UE1726.1436. Galbos, mano, varias, varias, varias, varias, toscas (se trata de 127 fragmentos de galbos). No dibujados.  
SC-13.C17(j).UE1726.1437. Galbos, mano, varias, varias, varias, varias, semicuidadas (se trata de 5 fragmentos de galbos). No dibujados.  
SC-13.C17(j).UE1726.1438. Galbos, mano, varias, varias, varias, varias, toscas (se trata de 2 fragmentos de galbos con escobillado). No dibujados.  
SC-13.C17(j).UE1726.1439. Galbo, mano, fino, gris, reductora, alisada, retícula bruñida interior, cuidada. Presenta al interior decoración de retícula bruñida.  
SC-13.C17(j).UE1726.1440. Borde, mano, fino-medio-grueso, marrón, oxidante, sin tratamiento, tosca.  
SC-13.C17(j).UE1726.1441. Borde, mano, fino-medio, gris, reductora, sin tratamiento, tosca.  
SC-13.C17(j).UE1726.1442. Borde, mano, fino-medio, gris, reductora, alisada, cuidada-semicuidada..  
SC-13.C17(j).UE1726.1443. Borde, mano, fino-medio, gris, reductora, sin tratamiento, tosca.  
SC-13.C17(j).UE1726.1444. Borde, mano, fino-medio, gris, reductora, sin tratamiento, tosca.  
SC-13.C17(j).UE1726.1445. Borde, mano, fino-medio-grueso gris, reductora, sin tratamiento, tosca.  
SC-13.C17(j).UE1726.1446. Borde, mano, fino, gris, reductora, bruñida, alisada, cuidada.  
SC-13.C17(j).UE1726.1447. Borde, mano, fino, gris, reductora, sin tratamiento, tosca.  
SC-13.C17(j).UE1726.1448. Borde, mano, fino-medio, gris, reductora, sin tratamiento, tosca.  
SC-13.C17(j).UE1726.1449. Borde, mano, fino-medio-grueso gris, reductora, sin tratamiento, tosca. No dibujado.



SC-13.C17(j).UE1726.1450. Borde, mano, fino-medio, gris, reductora, sin tratamiento, tosca.  
 SC-13.C17(j).UE1726.1451. Borde, mano, fino-medio, marrón, oxidante, sin tratamiento, tosca.  
 SC-13.C17(j).UE1726.1452. Borde, mano, fino, gris, reductora, sin tratamiento, tosca. No dibujado.  
 SC-13.C17(j).UE1726.1453. Borde, mano, fino-medio, marrón, oxidante, sin tratamiento, tosca.  
 SC-13.C17(j).UE1726.1454. Borde, mano, fino, marrón, oxidante, alisada, semicuidada. Presenta decoración de 4 incrustaciones metálicas. No dibujado.  
 SC-13.C17(j).UE1726.1455. Borde, mano, fino, gris, reductora, sin tratamiento, semicuidada. No dibujado.  
 SC-13.C17(j).UE1726.1456. Borde, mano, fino-medio, marrón, oxidante, sin tratamiento, tosca.  
 SC-13.C17(j).UE1726.1457. Borde, mano, fino, marrón, oxidante, bruñida, cuidada.  
 SC-13.C17(j).UE1726.1458. Borde, mano, fino-medio, gris, reductora, sin tratamiento, tosca.  
 SC-13.C17(j).UE1726.1459. Borde, mano, fino, marrón, oxidante, sin tratamiento, tosca. No dibujado.  
 SC-13.C17(j).UE1726.1460. Galbo, mano, fino, marrón, oxidante, sin tratamiento, tosca. Presenta una laña. No dibujado.  
 SC-13.C17(j).UE1726.1461. Fondo, mano, fino-medio-grueso gris, reductora, sin tratamiento, tosca. No dibujado.

### ***UE 1726. Subcuadrícula “j”***

SC-13.C17(j).UE1726.2508. Galbos, mano, varias, varias, varias, varias, toscas (se trata de 221 fragmentos de galbos). No dibujados.  
 SC-13.C17(j).UE1726.2509. Galbos, mano, varias, varias, varias, varias, semicuidadas (se trata de 86 fragmentos de galbos). No dibujados.  
 SC-13.C17(j).UE1726.2510. Galbos, mano, varias, varias, varias, varias, cuidadas (se trata de 4 fragmentos de galbos). No dibujados.  
 SC-13.C17(j).UE1726.2511. Galbos, mano, varias, varias, varias, varias, escobilladas, toscas (se trata de 11 fragmentos de galbos). No dibujados.  
 SC-13.C17(j).UE1726.2512. Galbos, mano, fino, marrón, oxidante, alisada/bruñida, retícula bruñida interior, cuidadas (se trata de dos piezas distintas). No dibujadas.  
 SC-13.C17(j).UE1726.2513. Asa, mano, fino-medio, marrón/gris, mixta, sin tratamiento, tosca. No dibujada.  
 SC-13.C17(j).UE1726.2514. Borde, mano, fino-medio, marrón, oxidante, sin tratamiento, tosca.  
 SC-13.C17(j).UE1726.2515. Borde, mano, fino, gris, reductora, alisada, semicuidada.  
 SC-13.C17(j).UE1726.2516. Mamelón, mano, fino-medio, marrón, oxidante, sin tratamiento, tosca. No dibujada.  
 SC-13.C17(j).UE1726.2517. Borde, mano, fino, gris, reductora, alisada, semicuidada.  
 SC-13.C17(j).UE1726.2518. Borde, mano, fino, marrón, oxidante, escobillado, sin tratamiento, semicuidada.  
 SC-13.C17(j).UE1726.2519. Fondo con ófalo, mano, fino, marrón/gris, mixta, alisada, semicuidada. No dibujada.  
 SC-13.C17(j).UE1726.2520. Borde, mano, fino, gris, reductora, bruñida, cuidada. No dibujada.  
 SC-13.C17(j).UE1726.2521. Borde, mano, fino, marrón, oxidante, sin tratamiento, tosca. No dibujada.  
 SC-13.C17(j).UE1726.2522. Borde, mano, fino, gris, reductora, bruñida, cuidada.  
 SC-13.C17(j).UE1726.2523. Borde, mano, fino, marrón, oxidante, bruñida, cuidada. No dibujada.  
 SC-13.C17(j).UE1726.2524. Borde, mano, fino-medio, gris, reductora, sin tratamiento, tosca. No dibujada.  
 SC-13.C17(j).UE1726.2525. Borde, mano, fino, marrón, oxidante, bruñida, cuidada. No dibujada.  
 SC-13.C17(j).UE1726.2526. Borde, mano, fino, marrón, oxidante, bruñida/sin tratamiento, semicuidada. No dibujada.  
 SC-13.C17(j).UE1726.2527. Borde, mano, fino, marrón, oxidante, bruñida, cuidada. No dibujada.  
 SC-13.C17(j).UE1726.2528. Borde, mano, fino, marrón, oxidante, sin tratamiento, tosca. No dibujada.  
 SC-13.C17(j).UE1726.2529. Borde, mano, fino-medio, marrón, oxidante, sin tratamiento, tosca.  
 SC-13.C17(j).UE1726.2530. Borde, mano, fino, gris, reductora, alisada, tosca.  
 SC-13.C17(j).UE1726.2531. Borde, mano, fino-medio, gris, reductora, alisada, tosca. No dibujada.  
 SC-13.C17(j).UE1726.2532. Borde, mano, fino, gris, reductora, alisada, tosca.  
 SC-13.C17(j).UE1726.2533. Borde, mano, fino, marrón, oxidante, alisada, cuidada. No dibujada.  
 SC-13.C17(j).UE1726.2534. Borde, mano, fino, gris, reductora, bruñida/alizada, tosca. No dibujada.  
 SC-13.C17(j).UE1726.2535. Borde, mano, fino, gris, reductora, bruñida/alizada, semicuidada.  
 SC-13.C17(j).UE1726.2536. Borde, mano, fino, marrón, oxidante, alisada, semicuidada.  
 SC-13.C17(j).UE1726.2537. Borde, mano, fino, gris, reductora, alisada, semicuidada. No dibujada.  
 SC-13.C17(j).UE1726.2538. Borde, mano, fino, gris, reductora, sin tratamiento, tosca.  
 SC-13.C17(j).UE1726.2539. Borde, mano, fino, marrón, oxidante, sin tratamiento, tosca. No dibujada.  
 SC-13.C17(j).UE1726.2540. Borde, mano, fino, marrón, oxidante, alisada, cuidada.  
 SC-13.C17(j).UE1726.2541. Borde, mano, fino, marrón, oxidante, bruñida, semicuidada. No dibujada.  
 SC-13.C17(j).UE1726.2542. Borde, mano, fino-medio, gris, reductora, sin tratamiento, tosca. No dibujada.  
 SC-13.C17(j).UE1726.2543. Borde, mano, fino, marrón, oxidante, bruñida/alizada, semicuidada. No dibujada.  
 SC-13.C17(j).UE1726.2544. Borde, mano, fino-medio, marrón, oxidante, sin tratamiento, tosca. No dibujada.  
 SC-13.C17(j).UE1726.2545. Borde, mano, fino-medio, gris, reductora, sin tratamiento, tosca.  
 SC-13.C17(j).UE1726.2546. Borde, mano, fino-medio, gris, reductora, sin tratamiento, tosca. No dibujada.

SC-13.C17(j).UE1726.2547. Borde, mano, fino-medio, gris, reductora, sin tratamiento, tosca.  
SC-13.C17(j).UE1726.2548. Borde, mano, fino-medio, gris, reductora, alisada, tosca. No dibujada.  
SC-13.C17(j).UE1726.2549. Borde, mano, fino, gris, reductora, bruñida/alisada, semicuidada. No dibujada.  
SC-13.C17(j).UE1726.2550. Borde, mano, fino, gris, reductora, bruñida, semicuidada.  
SC-13.C17(j).UE1726.2551. Borde, mano, fino-medio, gris, reductora, sin tratamiento, tosca. No dibujada.  
SC-13.C17(j).UE1726.2552. Borde, mano, fino, gris, reductora, bruñida, cuidada.  
SC-13.C17(j).UE1726.2553. Borde, mano, fino, gris, reductora, bruñida, cuidada.  
SC-13.C17(j).UE1726.2554. Borde, mano, fino, marrón, oxidante, bruñida/alisada, semicuidada.  
SC-13.C17(j).UE1726.2555. Borde, mano, fino, marrón, oxidante, alisada, cuidada.  
SC-13.C17(j).UE1726.2556. Borde, mano, fino, marrón, oxidante, alisada, semicuidada. No dibujada.  
SC-13.C17(j).UE1726.2557. Borde, mano, fino, gris, reductora, alisada, semicuidada. No dibujada.  
SC-13.C17(j).UE1726.2558. Borde, mano, fino, marrón, oxidante, bruñida, semicuidada. No dibujada.  
SC-13.C17(j).UE1726.2559. Borde, mano, fino, gris, reductora, alisada/sin tratamiento, semicuidada. No dibujada.  
SC-13.C17(j).UE1726.2560. Borde, mano, fino-medio, marrón, oxidante, alisada, tosca. No dibujada.  
SC-13.C17(j).UE1726.2561. Fondo, mano, fino-medio, marrón, oxidante, sin tratamiento, tosca. No dibujada.  
SC-13.C17(j).UE1726.2562. Fondo, mano, fino-medio-grueso, gris, reductora, alisada/sin tratamiento, tosca. No dibujada.  
SC-13.C17(j).UE1726.2563. Fondo, mano, fino-medio, marrón, oxidante, alisada/sin tratamiento, tosca. No dibujada.  
SC-13.C17(j).UE1726.2564. Borde, mano, fino-medio, marrón, oxidante, sin tratamiento, tosca. No dibujada.  
SC-13.C17(j).UE1726.2565. Borde, mano, fino-medio, gris, reductora, sin tratamiento, tosca. No dibujada.  
SC-13.C17(j).UE1726.2566. Borde, mano, fino, marrón/gris, mixta, alisada, semicuidada. No dibujada.  
SC-13.C17(j).UE1726.2567. Borde, mano, fino, marrón, oxidante, bruñida, cuidada. No dibujada.  
SC-13.C17(j).UE1726.2568. Fondo, mano, fino-medio-grueso, gris, reductora, sin tratamiento, tosca. No dibujada.  
SC-13.C17(j).UE1726.2569. Borde, mano, fino, marrón, oxidante, alisada. Tosca.  
SC-13.C17(j).UE1726.2570. Borde, mano, fino, marrón, oxidante, sin tratamiento, tosca. No dibujada.  
SC-13.C17(j).UE1726.2571. Borde, mano, fino, gris, reductora, sin tratamiento, tosca. No dibujada.  
SC-13.C17(j).UE1726.2572. Borde, mano, fino, gris, reductora, alisada, semicuidada. No dibujada.  
SC-13.C17(j).UE1726.2573. Borde, mano, fino, marrón, oxidante, alisada, semicuidada. No dibujada.  
SC-13.C17(j).UE1726.2574. Borde, mano, fino, gris, reductora, bruñida, cuidada. No dibujada.  
SC-13.C17(j).UE1726.2575. Borde, mano, fino, gris, reductora, sin tratamiento, semicuidada. No dibujada.  
SC-13.C17(j).UE1726.2576. Borde, mano, fino, marrón, oxidante, bruñida/alisada, cuidada. No dibujada.  
SC-13.C17(j).UE1726.2577. Borde, mano, fino, marrón/gris, mixta, alisada, semicuidada. No dibujada.  
SC-13.C17(j).UE1726.2578. Borde, mano, fino-medio, marrón, oxidante, alisada/sin tratamiento, semicuidada. No dibujada.  
SC-13.C17(j).UE1726.2579. Borde, mano, fino, marrón, oxidante, bruñida, cuidada.  
SC-13.C17(j).UE1726.2580. Galbo, mano, fino-medio, marrón, oxidante, escobillado, tosca. No dibujada.  
SC-13.C17(j).UE1726.2581. Borde, mano, fino, gris, reductora, sin tratamiento, semicuidada. No dibujada.  
SC-13.C17(j).UE1726.2582. Borde, mano, fino-medio, gris, reductora, sin tratamiento, semicuidada. No dibujada.  
SC-13.C17(j).UE1726.2583. Borde, mano, fino, gris, reductora, sin tratamiento, tosca. No dibujada.  
SC-13.C17(j).UE1726.2584. Borde, mano, fino, gris, reductora, escobillado, sin tratamiento, tosca. No dibujada.  
SC-13.C17(j).UE1726.2585. Fondo, mano, fino-medio, marrón, oxidante, sin tratamiento, tosca. No dibujada.  
SC-13.C17(j).UE1726.2586. Fondo, mano, fino-medio, gris, reductora, sin tratamiento, tosca. No dibujada.  
SC-13.C17(j).UE1726.2587. Fondo, mano, fino-medio, gris, reductora, sin tratamiento, tosca. No dibujada.

#### ***UE 1726. Subcuadrícula “k”***

SC-13.C17(k).UE1726.1503. Galbos, mano, varias, varias, varias, varias, toscas (se trata de 67 fragmentos de galbos). No dibujados.  
SC-13.C17(k).UE1726.1504. Galbos, mano, varias, varias, varias, varias, semicuidadas (se trata de 2 fragmentos de galbos). No dibujados.  
SC-13.C17(k).UE1726.1505. Borde, mano, fino-medio, marrón, oxidante, alisada, cuidada.  
SC-13.C17(k).UE1726.1506. Borde, mano, fino-medio, marrón/gris, mixta, sin tratamiento, tosca.  
SC-13.C17(k).UE1726.1507. Borde, mano, fino, marrón, oxidante, alisada/sin tratamiento, semicuidada.

#### ***UE 1726. Subcuadrícula “m”***

SC-13.C17(k).UE1726.2357. Molino barquiforme de granito. No dibujado.

#### ***UE 1726. Subcuadrícula “m”***

SC-13.C17(m).UE1726.1025. Borde, mano, fino-medio, gris, reductora, sin tratamiento, tosca.

SC-13.C17(m).UE1726.1026. Borde, mano, fino, gris, reductora, alisada, semicuidada. Presenta un orificio de laña.

SC-13.C17(m).UE1726.1027. Borde, mano, fino-medio, gris, reductora, sin tratamiento, alisada, semicuidada.

SC-13.C17(m).UE1726.1028. Borde, mano, fino-medio, gris, reductora, sin tratamiento, tosca.

SC-13.C17(m).UE1726.1029. Borde, mano, fino, marrón, oxidante, bruñida, alisada, cuidada. Presenta un orificio de laña.

SC-13.C17(m).UE1726.1030. Borde, mano, fino-medio, marrón/gris, mixta, alisada, cuidada.

SC-13.C17(m).UE1726.1031. Borde, mano, fino, gris, reductora, bruñida, alisada, semicuidada.

SC-13.C17(m).UE1726.1032. Borde, mano, fino-medio, gris, reductora, alisada, cuidada.

SC-13.C17(m).UE1726.1033. Borde, mano, fino-medio, marrón/gris, mixta, bruñida, alisada, cuidada.

SC-13.C17(m).UE1726.1034. Borde, mano, fino, marrón, oxidante, bruñida, sin tratamiento, semicuidada.

SC-13.C17(m).UE1726.1035. Borde, mano, fino, gris, reductora, bruñida, alisada, semicuidada.

SC-13.C17(m).UE1726.1036. Borde, mano, fino, marrón, oxidante, escobillado, sin tratamiento, tosca.

SC-13.C17(m).UE1726.1037. Borde, mano, fino-medio-grueso, marrón, oxidante, sin tratamiento, tosca. Podría tratarse de un fragmento de crisol.

SC-13.C17(m).UE1726.1038. Borde, mano, fino, gris, reductora, sin tratamiento, tosca. No dibujado.

SC-13.C17(m).UE1726.1039. Asa, mano, fino, marrón, oxidante, sin tratamiento, tosca. No dibujado.

SC-13.C17(m).UE1726.1040. Galbo, mano, fino, marrón/gris, mixta, bruñida, alisada, cuidada. Presenta un orificio de laña. No dibujado.

SC-13.C17(m).UE1726.1041. Borde, mano, fino, gris, reductora, alisada, semicuidada. No dibujado.

SC-13.C17(m).UE1726.1042. Asa, mano, fino, marrón, oxidante, sin tratamiento, tosca. No dibujado.

SC-13.C17(m).UE1726.1043. Borde, mano, fino, marrón, oxidante, alisada, semicuidada. No dibujado.

SC-13.C17(m).UE1726.1044. Galbo, mano, fino-medio, gris, reductora, sin tratamiento, tosca. No dibujado.

SC-13.C17(m).UE1726.1045. Borde, mano, fino-medio, marrón, oxidante, sin tratamiento, tosca. No dibujado.

SC-13.C17(m).UE1726.1046. Borde, mano, fino, gris, reductora, sin tratamiento, tosca. Presenta al exterior posibles restos de pintura roja. No dibujado.

SC-13.C17(m).UE1726.1047. Borde, mano, fino-medio-grueso, marrón/gris, mixta, sin tratamiento, tosca. No dibujado.

SC-13.C17(m).UE1726.1048. Borde, mano, fino-medio, gris, reductora, sin tratamiento, tosca. No dibujado.

SC-13.C17(m).UE1726.1049. Galbo, mano, fino-medio, gris, reductora, bruñida, alisada, semicuidada. Presenta un orificio de laña. No dibujado.

SC-13.C17(m).UE1726.1050. Fondo, mano, fino-medio, marrón, oxidante, sin tratamiento, tosca. No dibujado.

SC-13.C17(m).UE1726.1051. Borde, mano, fino, marrón, oxidante, alisada, semicuidada. No dibujado.

SC-13.C17(m).UE1726.1052. Borde, mano, fino, gris, reductora, alisada, semicuidada. No dibujado.

SC-13.C17(m).UE1726.1053. Borde, mano, fino-medio, marrón, oxidante, alisada, semicuidada. No dibujado.

SC-13.C17(m).UE1726.1054. Fondo, mano, fino, gris, reductora, bruñida, retícula bruñida interior, cuidada.

SC-13.C17(m).UE1726.1055. Galbo, mano, fino-medio-grueso, marrón, oxidante, alisada, línea incisa, semicuidada. No dibujado.

SC-13.C17(m).UE1726.1056. Borde, mano, fino-medio-grueso, marrón, oxidante, impresiones en el borde, tosca.

SC-13.C17(m).UE1726.1057. Galbo, mano, fino, gris, reductora, bruñida, retícula bruñida interior, cuidada.

SC-13.C17(m).UE1726.1058. Galbos, mano, varias, varias, varias, varias, toscas (se trata de 4 fragmentos de galbos con escobillado). No dibujados.

SC-13.C17(m).UE1726.1059. Galbos, mano, varias, varias, varias, varias, semicuidadas (se trata de 37 fragmentos de galbos). No dibujados.

SC-13.C17(m).UE1726.1060. Galbos, mano, varias, varias, varias, varias, toscas (se trata de 96 fragmentos de galbos). No dibujados.

### **UE 1726. Subcuadrícula “m”**

SC-13.C17(m).UE1726.1317. Galbos, mano, varias, varias, varias, varias, toscas (se trata de 88 fragmentos de galbos). No dibujados.

SC-13.C17(m).UE1726.1318. Galbos, mano, varias, varias, varias, varias, semicuidadas (se trata de 7 fragmentos de galbos). No dibujados.

SC-13.C17(m).UE1726.1319. Galbos, mano, varias, varias, varias, varias, cuidadas (se trata de 2 fragmentos de galbos). No dibujados.

SC-13.C17(m).UE1726.1320. Galbos, mano, varias, varias, varias, varias, toscas (se trata de 2 fragmentos de galbos con escobillado). No dibujados.

SC-13.C17(m).UE1726.1321. Fondo, mano, fino, gris, reductora, sin tratamiento, tosca. No dibujado.

SC-13.C17(m).UE1726.1322. Borde, mano, fino-medio, gris, reductora, alisada, sin tratamiento, tosca.

SC-13.C17(m).UE1726.1323. Borde, mano, fino-medio, gris, reductora, alisada/sin tratamiento, cuidada.

SC-13.C17(m).UE1726.1324. Borde, mano, fino-medio, gris, reductora, sin tratamiento, tosca.

SC-13.C17(m).UE1726.1325. Borde, mano, fino-medio, marrón/gris, mixta, alisada, sin tratamiento, semicuidada.

SC-13.C17(m).UE1726.1326. Borde, mano, fino, marrón, oxidante, alisada, semicuidada.

SC-13.C17(m).UE1726.1327. Borde, mano, fino-medio, marrón/gris, mixta, sin tratamiento, tosca.  
SC-13.C17(m).UE1726.1328. Borde, mano, fino-medio, gris, reductora, alisada, sin tratamiento, tosca.  
SC-13.C17(m).UE1726.1329. Borde, mano, fino-medio, marrón, oxidante, sin tratamiento, tosca.  
SC-13.C17(m).UE1726.1330. Borde, mano, fino, marrón, oxidante, sin tratamiento, tosca. No dibujado.  
SC-13.C17(m).UE1726.1331. Borde, mano, fino-medio-grueso gris, reductora, sin tratamiento escobillado, tosca.  
SC-13.C17(m).UE1726.1332. Borde, mano, fino-medio, marrón, oxidante, sin tratamiento, tosca.  
SC-13.C17(m).UE1726.1333. Borde, mano, fino, marrón/gris, mixta, alisada, semicuidada. No dibujado.  
SC-13.C17(m).UE1726.1334. Borde, mano, fino-medio, marrón, oxidante, sin tratamiento, tosca. No dibujado.  
SC-13.C17(m).UE1726.1335. Borde, mano, fino-medio, marrón, oxidante, sin tratamiento, tosca.  
SC-13.C17(m).UE1726.1336. Borde, mano, fino, marrón, oxidante, sin tratamiento, tosca. No dibujado.  
SC-13.C17(m).UE1726.1337. Borde, mano, fino-medio, marrón/gris, mixta, sin tratamiento, tosca. No dibujado.  
SC-13.C17(m).UE1726.1338. Borde, mano, fino, marrón/gris, mixta, sin tratamiento, tosca. No dibujado.  
SC-13.C17(m).UE1726.1339. Borde, mano, fino, marrón, oxidante, bruñida, alisada, semicuidada. No dibujado.  
SC-13.C17(m).UE1726.1340. Borde, mano, fino-medio, gris, reductora, alisada/sin tratamiento, semicuidada. No dibujado.  
SC-13.C17(m).UE1726.1341. Galbo, mano, medio, marrón, oxidante, cona decoración de líneas incisas al exterior, tosca.

#### ***UE 1726. Subcuadrícula “p”***

SC-13.C17(p).UE1726.2431. Galbos, mano, varias, varias, varias, varias, toscas (se trata de 67 fragmentos de galbos). No dibujados.  
SC-13.C17(p).UE1726.2432. Galbos, mano, varias, varias, varias, varias, semicuidadas (se trata de 25 fragmentos de galbos). No dibujados.  
SC-13.C17(p).UE1726.2433. Galbos, mano, varias, varias, varias, varias, cuidadas (se trata de 3 fragmentos de galbos). No dibujados.  
SC-13.C17(p).UE1726.2434. Borde, mano, fino-medio-grueso, marrón, oxidante, escobillado, sin tratamiento, tosca.  
SC-13.C17(p).UE1726.2435. Borde, mano, fino-medio, marrón/gris, mixta, sin tratamiento, tosca.  
SC-13.C17(p).UE1726.2436. Borde, mano, fino-medio, marrón/gris, mixta, alisada, semicuidada.  
SC-13.C17(p).UE1726.2437. Borde, mano, fino, marrón, oxidante, bruñida/alizada, cuidada.  
SC-13.C17(p).UE1726.2438. Borde, mano, fino-medio, gris, reductora, escobillado, sin tratamiento, tosca.  
SC-13.C17(p).UE1726.2439. Borde, mano, fino, marrón, oxidante, sin tratamiento, tosca.  
SC-13.C17(p).UE1726.2440. Borde, mano, fino, marrón oscuro, reductora, alisada, semicuidada.  
SC-13.C17(p).UE1726.2441. Borde, mano, fino, marrón, oxidante, bruñida/alizada, semicuidada.

#### ***UE 1726. Subcuadrícula “p”***

SC-13.C17(p).UE1726.2631. 2 fragmentos de adobe, gris. No dibujados.  
SC-13.C17(p).UE1726.2632. Lítico, percutor-machacador de cuarzo. No dibujado.

#### ***UE 1726. Subcuadrícula “p”***

SC-13.C17(p).UE1726.2700. Galbos, mano, varias, varias, varias, varias, toscas (se trata de 183 fragmentos de galbos). No dibujados.  
SC-13.C17(p).UE1726.2701. Galbos, mano, varias, varias, varias, varias, semicuidadas (se trata de 31 fragmentos de galbos). No dibujados.  
SC-13.C17(p).UE1726.2702. Galbos, mano, varias, varias, varias, varias, cuidadas (se trata de 31 fragmentos de galbos). No dibujados.  
SC-13.C17(p).UE1726.2703. Fragmento de adobe, anaranjado. No dibujado.  
SC-13.C17(p).UE1726.2704. Borde, mano, fino, gris, reductora, alisada, incrustaciones metálicas, cuidada.  
SC-13.C17(p).UE1726.2705. Borde, mano, fino, gris, reductora, sin tratamiento, tosca.  
SC-13.C17(p).UE1726.2706. Borde, mano, fino, marrón, oxidante, alisada, semicuidada.  
SC-13.C17(p).UE1726.2707. Borde, mano, fino, gris, reductora, alisada, laña, semicuidada.  
SC-13.C17(p).UE1726.2708. Borde, mano, fino, marrón, oxidante, alisada, tosca.  
SC-13.C17(p).UE1726.2709. Borde, mano, fino-medio, marrón/gris, mixta, sin tratamiento, tosca.  
SC-13.C17(p).UE1726.2710. Borde, mano, fino, marrón, oxidante, alisada, cuidada.  
SC-13.C17(p).UE1726.2711. Borde, mano, fino-medio, gris, reductora, sin tratamiento/alizada, tosca.  
SC-13.C17(p).UE1726.2712. Borde, mano, fino, gris, reductora, alisada, cuidada.  
SC-13.C17(p).UE1726.2713. Borde, mano, fino, marrón, oxidante, sin tratamiento, tosca. No dibujada.  
SC-13.C17(p).UE1726.2714. Borde, mano, fino-medio, gris, reductora, sin tratamiento, tosca. No dibujada.  
SC-13.C17(p).UE1726.2715. Borde, mano, fino, gris, reductora, alisada, tosca.



SC-13.C17(p).UE1726.2716. Borde, mano, fino-medio, marrón, oxidante, alisada/sin tratamiento, tosca. No dibujada.  
 SC-13.C17(p).UE1726.2717. Borde, mano, fino-medio-grueso, gris, reductora, bruñida/sin tratamiento, semicuidada. No dibujada.  
 SC-13.C17(p).UE1726.2718. Borde, mano, fino, gris, reductora, alisada, semicuidada.  
 SC-13.C17(p).UE1726.2719. Borde, mano, fino, gris, reductora, alisada, semicuidada.  
 SC-13.C17(p).UE1726.2720. Borde, mano, fino, marrón, oxidante, bruñida/alisada, semicuidada. No dibujada.  
 SC-13.C17(p).UE1726.2721. Borde, mano, fino, gris, reductora, sin tratamiento, tosca. No dibujada.  
 SC-13.C17(p).UE1726.2722. Borde, mano, fino, gris, reductora, sin tratamiento, tosca. No dibujada.  
 SC-13.C17(p).UE1726.2723. Borde, mano, fino, marrón, oxidante, alisada, semicuidada.  
 SC-13.C17(p).UE1726.2724. Borde, mano, fino, gris, reductora, sin tratamiento, tosca. No dibujada.  
 SC-13.C17(p).UE1726.2725. Borde, mano, fino, marrón, oxidante, sin tratamiento, tosca. No dibujada.  
 SC-13.C17(p).UE1726.2726. Borde, mano, fino-medio, marrón, oxidante, sin tratamiento, tosca. No dibujada.  
 SC-13.C17(p).UE1726.2727. Borde, mano, fino, gris, reductora, sin tratamiento, tosca. No dibujada.  
 SC-13.C17(p).UE1726.2728. Borde, mano, fino, marrón, oxidante, alisada, semicuidada. No dibujada.  
 SC-13.C17(p).UE1726.2729. Borde, mano, fino, gris, reductora, sin tratamiento, tosca. No dibujada.  
 SC-13.C17(p).UE1726.2730. Asa, mano, fino-medio, gris, reductora, sin tratamiento, tosca. No dibujada.  
 SC-13.C17(p).UE1726.2731. Borde, mano, fino, gris, reductora, sin tratamiento, tosca. No dibujada.  
 SC-13.C17(p).UE1726.2732. Borde, mano, fino, gris, reductora, alisada, semicuidada. No dibujada.  
 SC-13.C17(p).UE1726.2733. Borde, mano, fino, marrón, oxidante, alisada, semicuidada. No dibujada.  
 SC-13.C17(p).UE1726.2734. Borde, mano, fino, gris, reductora, sin tratamiento, tosca. No dibujada.  
 SC-13.C17(p).UE1726.2735. Borde, mano, fino, gris, reductora, alisada sin tratamiento, tosca. No dibujada.  
 SC-13.C17(p).UE1726.2736. Asa, mano, fino, marrón, oxidante, sin tratamiento, semicuidada. No dibujada.

**UE 1726. Subcuadrícula “q”**

SC-13.C17(q).UE1726.2400. Lítico, percutor-machacador de cuarzo. No dibujado.

**UE 1726. Subcuadrícula “q”**

SC-13.C17(q).UE1726.2424. Anulada.

**UE 1726. Subcuadrícula “q”**

SC-13.C17(q).UE1726. 2443. Metal, posible residuo de metalurgia (goterón) de base cobre. No dibujado.

**UE 1726. Subcuadrícula “q”**

SC-13.C17(q).UE1726.2591. Galbos, mano, varias, varias, varias, varias, toscas (se trata de 66 fragmentos de galbos). No dibujados.  
 SC-13.C17(q).UE1726.2592. Galbos, mano, varias, varias, varias, varias, semicuidadas (se trata de 16 fragmentos de galbos). No dibujados.  
 SC-13.C17(q).UE1726.2593. Adobe, anaranjado. No dibujado.  
 SC-13.C17(q).UE1726.2594. Galbo, mano, fino, gris, reductora, alisada/bruñida, retícula bruñida interior, cuidada.  
 SC-13.C17(q).UE1726.2595. Borde, mano, fino-medio, marrón, oxidante, sin tratamiento, tosca.  
 SC-13.C17(q).UE1726.2596. Borde, mano, fino-medio, marrón, oxidante, alisada/sin tratamiento, semicuidada.  
 SC-13.C17(q).UE1726.2597. Borde, mano, fino-medio, marrón, oxidante, sin tratamiento, tosca.  
 SC-13.C17(q).UE1726.2598. Borde, mano, fino, gris, reductora, alisada, semicuidada.  
 SC-13.C17(q).UE1726.2599. Borde, mano, fino-medio, marrón, oxidante, sin tratamiento, tosca.  
 SC-13.C17(q).UE1726.2600. Borde, mano, fino-medio, gris, reductora, sin tratamiento, tosca.  
 SC-13.C17(q).UE1726.2601. Borde, mano, fino, gris, reductora, alisada, cuidada.  
 SC-13.C17(q).UE1726.2602. Borde, mano, fino-medio, marrón, oxidante, sin tratamiento, tosca.  
 SC-13.C17(q).UE1726.2603. Borde, mano, fino-medio, marrón, oxidante, sin tratamiento, tosca.  
 SC-13.C17(q).UE1726.2604. Borde, mano, fino-medio, marrón, oxidante, escobillado, sin tratamiento, tosca.  
 SC-13.C17(q).UE1726.2605. Semicompleta, mano, fino, marrón, oxidante, sin tratamiento, tosca. No dibujada.



**UE 1727 (Figuras Cat. 108-111)**

***UE 1727. Subcuadrícula “j”***

- SC-13.C17(j).UE1727.2780. Galbos, mano, varias, varias, varias, varias, toscas (se trata de 60 fragmentos de galbos). No dibujados.
- SC-13.C17(j).UE1727.2781. Galbos, mano, varias, varias, varias, varias, semicuidadas (se trata de 12 fragmentos de galbos). No dibujados.
- SC-13.C17(j).UE1727. 4 fragmentos de adobe, ocre. No dibujados.
- SC-13.C17(j).UE1727.2783. Borde, mano, fino, gris, reductora, sin tratamiento, escobillado, semicuidada. No dibujada.
- SC-13.C17(j).UE1727.2784. Borde, mano, fino, gris, reductora, alisada/sin tratamiento, cuidada.
- SC-13.C17(j).UE1727.2785. Borde, mano, fino, gris, reductora, alisada, cuidada.
- SC-13.C17(j).UE1727.2786. Borde, mano, fino, gris, reductora, alisada, cuidada.
- SC-13.C17(j).UE1727.2787. Borde, mano, fino-medio, gris, reductora, sin tratamiento, alisada, tosca. No dibujada.
- SC-13.C17(j).UE1727.2788. Borde, mano, fino, gris, reductora, alisada/sin tratamiento, cuidada.
- SC-13.C17(j).UE1727.2789. Borde, mano, fino, gris, reductora, sin tratamiento, tosca. No dibujada.
- SC-13.C17(j).UE1727.2790. Borde, mano, fino, gris, reductora, sin tratamiento, tosca. No dibujada.
- SC-13.C17(j).UE1727.2791. Borde, mano, fino, marrón, oxidante, alisada, incrustaciones metálicas, tosca.
- SC-13.C17(j).UE1727.2792. Borde, mano, fino, gris, reductora, alisada/sin tratamiento, semicuidada.
- SC-13.C17(j).UE1727.2793. Borde, mano, fino, gris, reductora, escobillada, sin tratamiento, tosca. No dibujada.
- SC-13.C17(j).UE1727.2794. Asa, mano, fino, marrón, oxidante, sin tratamiento, tosca. No dibujada.
- SC-13.C17(j).UE1727.2795. Borde, mano, fino, marrón, oxidante, alisada, semicuidada. No dibujada.
- SC-13.C17(j).UE1727.2796. Borde, mano, fino, gris, reductora, alisada/sin tratamiento, semicuidada. No dibujada.
- SC-13.C17(j).UE1727.2797. Asa, mano, fino, marrón, oxidante, sin tratamiento, tosca. No dibujada.
- SC-13.C17(j).UE1727.2798. Borde, mano, fino, marrón, oxidante, sin tratamiento, tosca. No dibujada.
- SC-13.C17(j).UE1727.2799. Fondo, mano, fino-medio, marrón, oxidante, sin tratamiento, tosca. No dibujada.
- SC-13.C17(j).UE1727.2800. Borde, mano, fino, gris, reductora, alisada/sin tratamiento, semicuidada. No dibujada.

***UE 1727. Subcuadrícula “k”***

- SC-13.C17(k).UE1727.2852. Galbos, mano, varias, varias, varias, varias, toscas (se trata de 20 fragmentos de galbos). No dibujados.
- SC-13.C17(k).UE1727.2853. Galbos, mano, varias, varias, varias, varias, semicuidadas (se trata de 5 fragmentos de galbos). No dibujados.
- SC-13.C17(k).UE1727.2854. Varios fragmentos de adobes, anaranjados. No dibujados.
- SC-13.C17(k).UE1727.2855. Borde, mano, fino, gris, reductora, alisada, sin tratamiento, tosca.
- SC-13.C17(k).UE1727.2856. Borde, mano, fino-medio, gris, reductora, sin tratamiento, tosca.
- SC-13.C17(k).UE1727.2857. Borde, mano, fino, gris, reductora, sin tratamiento, tosca.
- SC-13.C17(k).UE1727.2858. Borde, mano, fino, gris, reductora, bruñida, cuidada.
- SC-13.C17(k).UE1727.2859. Borde, mano, fino-medio, gris, reductora, bruñida /sin tratamiento, tosca.
- SC-13.C17(k).UE1727.2860. Borde, mano, fino, gris, reductora, sin tratamiento, tosca.
- SC-13.C17(k).UE1727.2861. Borde, torno (?), fino, anaranjada, oxidante, sin tratamiento, semicuidada. No dibujada.
- SC-13.C17(k).UE1727.2862. Borde, mano, fino, anaranjada, oxidante, sin tratamiento, tosca. No dibujada.

**UE 1728 (Figura Cat. 111)**

- SC-13.C17.UE1728.2403. Borde, mano, fino, gris, reductora, alisada, semicuidada.
- SC-13.C17.UE1728.2404. Metal, rótula de hierro. No dibujada.

**UE 1729 (Figura Cat. 112)**

- SC-13.C17.UE1729.2401. Anulada.
- SC-13.C17.UE1729.2402. Anulada.
- SC-13.C17.UE1729.2408. Galbos, mano, varias, varias, varias, varias, toscas (se trata de 24 fragmentos de galbos). No dibujados.
- SC-13.C17.UE1729.2409. Galbos, mano, varias, varias, varias, varias, semicuidadas (se trata de 4 fragmentos de galbos). No dibujados.
- SC-13.C17.UE1729.2410. Borde, mano, fino-medio, gris, reductora, sin tratamiento, digitaciones en el borde, tosca.
- SC-13.C17.UE1729.2411. Borde, mano, fino, gris, reductora, alisada, semicuidada.
- SC-13.C17.UE1729.2412. Borde, mano, fino, gris, reductora, sin tratamiento, tosca.

SC-13.C17.UE1729.2413. Borde, mano, fino, marrón, oxidante, sin tratamiento, tosca.  
 SC-13.C17.UE1729.2414. Borde, mano, fino-medio, marrón, oxidante, sin tratamiento, tosca.  
 SC-13.C17.UE1729.2415. Borde, mano, fino, marrón, oxidante, sin tratamiento, tosca. No dibujada.  
 SC-13.C17.UE1729.2416. Borde, mano, fino, marrón, oxidante, sin tratamiento, tosca. No dibujada.  
 SC-13.C17.UE1729.2417. Borde, mano, fino-medio, gris, reductora, sin tratamiento, tosca.  
 SC-13.C17.UE1729.2418. Borde, mano, fino, marrón, oxidante, sin tratamiento, tosca.  
 SC-13.C17.UE1729.2419. Fondo, mano, fino-medio-grueso, gris, reductora, sin tratamiento, tosca.  
 SC-13.C17.UE1729.2420. Metal, tornillo moderno.

## UE 1731

SC-13.C17.UE1731.2355. Fragmento de molino barquiforme de granito. No dibujado.  
 SC-13.C17.UE1731.2588. Galbos, mano, varias, varias, varias, varias, toscas (se trata de 10 fragmentos de galbos). No dibujados.  
 SC-13.C17.UE1731.2589. Galbos, mano, varias, varias, varias, varias, semicuidadas (se trata de 10 fragmentos de galbos). No dibujados.  
 SC-13.C17.UE1731.2590. Galbos, mano, varias, varias, varias, varias escobillados, toscas (se trata de 2 fragmentos de galbos). No dibujados.

## UE 1732

SC-13.C17.UE1732.2620. Varios fragmentos de porcelana, metal. No dibujados.

## UE 1733 (Figura Cat. 113)

### UE 1733. Subcuadrícula “q”

SC-13.C17(q).UE1733.2660. Galbos, mano, varias, varias, varias, varias, toscas (se trata de 33 fragmentos de galbos). No dibujados.  
 SC-13.C17(q).UE1733.2661. Galbos, mano, varias, varias, varias, varias, toscas (se trata de 5 fragmentos de galbos). No dibujada.  
 SC-13.C17(q).UE1733.2662. Borde, mano, fino-medio, gris, reductora, alisada, geométrica incisa, tosca.  
 SC-13.C17(q).UE1733.2663. Borde, mano, fino-medio, gris, reductora, sin tratamiento, tosca.  
 SC-13.C17(q).UE1733.2664. Borde, mano, fino, gris, reductora, alisada, semicuidada.  
 SC-13.C17(q).UE1733.2665. Borde, mano, fino-medio, gris, reductora, sin tratamiento, tosca.  
 SC-13.C17(q).UE1733.2666. Borde, mano, fino, marrón, oxidante, bruñida/alisada, semicuidada.

## UE 1735 (Figura Cat. 113)

SC-13.C17.UE1735.2940. Galbos, mano, varias, varias, varias, varias, toscas (se trata de 20 fragmentos de galbos). No dibujados.  
 SC-13.C17.UE1735.2941. Galbo, mano, fino, marrón, oxidante, bruñida, cuidada. No dibujada.  
 SC-13.C17.UE1735.2942. Borde, mano, fino-medio-grueso, gris, reductora, escobillado, sin tratamiento, tosca.  
 SC-13.C17.UE1735.2943. Borde, mano, fino-medio, crema, oxidante, sin tratamiento, tosca.  
 SC-13.C17.UE1735.2944. Borde, mano, fino-medio, gris, reductora, sin tratamiento, tosca. No dibujada.  
 SC-13.C17.UE1735.2945. Borde, mano, fino-medio, gris, reductora, bruñida/alisada, semicuidada.  
 SC-13.C17.UE1735.2946. Borde, mano, fino-medio, gris, reductora, sin tratamiento, tosca.

## UE 1736 (Figuras Cat. 114-116)

### UE 1736. Subcuadrícula “j”

SC-13.C17(j).UE1736.2895. Galbos, mano, varias, varias, varias, varias, toscas (se trata de 119 fragmentos de galbos). No dibujados.  
 SC-13.C17(j).UE1736.2896. Galbos, mano, varias, varias, varias, varias, semicuidadas (se trata de 41 fragmentos de galbos). No dibujados.  
 SC-13.C17(j).UE1736.2897. Galbo, mano, fino, gris, reductora, alisada/bruñida, retícula bruñida al interior, cuidada.  
 SC-13.C17(j).UE1736.2898. Galbo, mano, fino, gris, reductora, bruñida/alisada, semicuidada.  
 SC-13.C17(j).UE1736.2899. Borde, mano, fino-medio, marrón, oxidante, escobillado, tosca.  
 SC-13.C17(j).UE1736.2900. Borde, mano, fino, marrón, oxidante, bruñida/alisada, semicuidada.

SC-13.C17(j).UE1736.2901. Borde, mano, fino, marrón, oxidante, bruñida, cuidada.  
SC-13.C17(j).UE1736.2902. Borde, mano, fino, marrón, oxidante, bruñida/alisada, semicuidada.  
SC-13.C17(j).UE1736.2903. Borde, mano, fino, marrón, oxidante, bruñida, cuidada.  
SC-13.C17(j).UE1736.2904. Borde, mano, fino-medio, marrón/gris, mixta, sin tratamiento, tosca.  
SC-13.C17(j).UE1736.2905. Borde, mano, fino, gris, reductora, alisada, semicuidada.  
SC-13.C17(j).UE1736.2906. Borde, mano, fino, gris, reductora, alisada/sin tratamiento, cuidada.  
SC-13.C17(j).UE1736.2907. Borde, mano, fino-medio, marrón, oxidante, alisada, cuidada.  
SC-13.C17(j).UE1736.2908. Borde, mano, fino, gris, reductora, sin tratamiento, tosca. No dibujada.  
SC-13.C17(j).UE1736.2909. Borde, mano, fino, gris, reductora, bruñida/alisada, cuidada.  
SC-13.C17(j).UE1736.2910. Borde, mano, fino, gris, reductora, bruñida, semicuidada.  
SC-13.C17(j).UE1736.2911. Borde, mano, fino, marrón, oxidante, escobillado, tosca.  
SC-13.C17(j).UE1736.2912. Borde, mano, fino, gris, reductora, sin tratamiento, tosca. No dibujada.  
SC-13.C17(j).UE1736.2913. Borde, mano, fino, marrón, oxidante, bruñida/alisada, semicuidada. No dibujada.  
SC-13.C17(j).UE1736.2914. Borde, mano, fino, gris, reductora, bruñida, cuidada. No dibujada.  
SC-13.C17(j).UE1736.2915. Borde, mano, fino-medio, marrón, oxidante, sin tratamiento, tosca. No dibujada.  
SC-13.C17(j).UE1736.2916. Borde, mano, fino, marrón, oxidante, alisada, semicuidada. No dibujada.  
SC-13.C17(j).UE1736.2917. Borde, mano, fino-medio, marrón, oxidante, sin tratamiento, semicuidada. No dibujada.  
SC-13.C17(j).UE1736.2918. Borde, mano, fino, marrón, oxidante, sin tratamiento, tosca. No dibujada.  
SC-13.C17(j).UE1736.2919. Borde, mano, fino, marrón, oxidante, sin tratamiento, tosca. No dibujada.  
SC-13.C17(j).UE1736.2920. Mamelón, mano, fino-medio, gris, reductora, sin tratamiento, tosca.  
SC-13.C17(j).UE1736.2921. Fondo, mano, fino-medio, marrón, oxidante, sin tratamiento, tosca. No dibujada.  
SC-13.C17(j).UE1736.2922. Asa, mano, fino, marrón, oxidante, sin tratamiento, semicuidada. No dibujada.

#### ***UE 1736. Subcuadrícula “m”***

SC-13.C17(m).UE1736.2881. Galbos, mano, varias, varias, varias, varias, toscas (se trata de 57 fragmentos de galbos). No dibujados.  
SC-13.C17(m).UE1736.2882. Galbos, mano, varias, varias, varias, varias, semicuidadas (se trata de 24 fragmentos de galbos). No dibujados.  
SC-13.C17(m).UE1736.2883. Galbo, mano, fino-medio, gris, reductora, escobillado, tosca. No dibujada.  
SC-13.C17(m).UE1736.2884. Borde, mano, fino, gris, reductora, alisada, restos de engobe-pintura roja al interior, semicuidada.  
SC-13.C17(m).UE1736.2885. Borde, mano, fino-medio, gris, reductora, sin tratamiento, tosca.  
SC-13.C17(m).UE1736.2886. Borde, mano, fino-medio, marrón, oxidante, escobillado, sin tratamiento, tosca.  
SC-13.C17(m).UE1736.2887. Borde, mano, fino-medio, gris, reductora, sin tratamiento, tosca.  
SC-13.C17(m).UE1736.2888. Borde, mano, fino, marrón, oxidante, alisada, semicuidada.  
SC-13.C17(m).UE1736.2889. Borde, mano, fino, marrón, oxidante, bruñida/alisada, cuidada.  
SC-13.C17(m).UE1736.2890. Borde, mano, fino-medio-grueso, marrón, oxidante, escobillado, sin tratamiento, tosca.  
SC-13.C17(m).UE1736.2891. Asa, mano, fino, marrón, oxidante, sin tratamiento, tosca.  
SC-13.C17(m).UE1736.2892. Borde, mano, fino, marrón, oxidante, alisada/sin tratamiento, tosca.  
SC-13.C17(m).UE1736.2893. Borde, mano, fino-medio, gris, reductora, sin tratamiento, tosca.  
SC-13.C17(m).UE1736.2894. Ficha recortada y pulida en su canto, mano, fino, marrón, oxidante, sin tratamiento, tosca. No dibujada.

#### ***UE 1736. Subcuadrícula “p”***

SC-13.C17(p).UE1736.2636. Galbos, mano, varias, varias, varias, varias, toscas (se trata de 68 fragmentos de galbos). No dibujados.  
SC-13.C17(p).UE1736.2637. Galbos, mano, varias, varias, varias, varias, semicuidadas (se trata de 11 fragmentos de galbos). No dibujados.  
SC-13.C17(p).UE1736.2638. Galbos, mano, varias, varias, varias, varias, cuidadas (se trata de 2 fragmentos de galbos). No dibujadas.  
SC-13.C17(p).UE1736.2639. 3 fragmentos de adobes, grises. No dibujados.  
SC-13.C17(p).UE1736.2640. Lítico, fragmento de posible moleta granito con huellas de percusión en uno de sus extremos y con superficie de abrasión en al menos una de sus caras. No dibujado.  
SC-13.C17(p).UE1736.2641. Borde, mano, fino-medio, gris, reductora, sin tratamiento, tosca.  
SC-13.C17(p).UE1736.2642. Borde, mano, fino-medio, gris, reductora, alisada/ sin tratamiento, tosca. No dibujada.  
SC-13.C17(p).UE1736.2643. Borde, mano, fino, gris, reductora, bruñida/alisada, semicuidada.  
SC-13.C17(p).UE1736.2644. Borde, mano, fino-medio, gris, reductora, sin tratamiento, tosca. No dibujada.  
SC-13.C17(p).UE1736.2645. Borde, mano, fino, gris, reductora, alisada, cuidada.

SC-13.C17(p).UE1736.2646. Borde, mano, fino, marrón, oxidante, sin tratamiento, tosca. No dibujada.  
 SC-13.C17(p).UE1736.2647. Borde, mano, fino, gris, reductora, sin tratamiento/alisada, semicuidada. No dibujada.  
 SC-13.C17(p).UE1736.2648. Borde, mano, fino-medio, marrón, oxidante, alisada, semicuidada.  
 SC-13.C17(p).UE1736.2649. Borde, mano, fino-medio, marrón, oxidante, bruñida/sin tratamiento, semicuidada.  
 SC-13.C17(p).UE1736.2650. Borde, mano, fino-medio-grueso, gris, reductora, sin tratamiento, tosca.  
 SC-13.C17(p).UE1736.2651. Borde, mano, fino-medio, gris, reductora, escobillado, sin tratamiento, tosca.  
 SC-13.C17(p).UE1736.2652. Borde, mano, fino, marrón, oxidante, alisada, semicuidada.  
 SC-13.C17(p).UE1736.2653. Galbo, mano, fino-medio, gris, reductora, alisada, laña, semicuidada. No dibujada.

#### **UE 1736. Subcuadrícula “q”**

SC-13.C17(q).UE1736.2947. Galbos, mano, varias, varias, varias, varias, toscas (se trata de 13 fragmentos de galbos). No dibujados.  
 SC-13.C17(q).UE1736.2948. Borde, mano, fino, marrón, oxidante, alisada, semicuidada.

#### **UE 1737**

#### **UE 1737. Subcuadrícula “p”**

SC-13.C17(p).UE1737.2633. Galbos, mano, varias, varias, varias, varias, toscas (4 fragmentos). No dibujados.  
 SC-13.C17(p).UE1737.2634. Galbos, mano, varias, varias, varias, varias, semicuidadas (2 fragmentos). No dibujados.  
 SC-13.C17(p).UE1737.2635. Múltiples fragmentos de improntas, anaranjadas. No dibujados.

#### **UE 1739 (Figura Cat. 117)**

#### **UE 1739. Subcuadrícula “q”**

SC-13.C17(q).UE1739.2624. Múltiples fragmentos de pellas con improntas. No dibujadas.  
 SC-13.C17(q).UE1739.2822. Galbos, mano, varias, varias, varias, varias, toscas (se trata de 69 fragmentos de galbos). No dibujados.  
 SC-13.C17(q).UE1739.2823. Galbos, mano, varias, varias, varias, varias, semicuidadas (se trata de 29 fragmentos de galbos). No dibujados.  
 SC-13.C17(q).UE1739.2824. Galbos, mano, varias, varias, varias, varias, escobillados, toscas (se trata de 3 fragmentos de galbos). No dibujados.  
 SC-13.C17(q).UE1739.2825. Borde, mano, fino, gris, reductora, alisada, pequeñas impresiones en el borde, tosca. No dibujada.  
 SC-13.C17(q).UE1739.2826. Borde, mano, fino-medio, gris, reductora, alisada/sin tratamiento, tosca.  
 SC-13.C17(q).UE1739.2827. Borde, mano, fino, gris, reductora, alisada, cuidada.  
 SC-13.C17(q).UE1739.2828. Borde, mano, fino, marrón/gris, mixta, alisada/sin tratamiento, semicuidada.  
 SC-13.C17(q).UE1739.2829. Borde, mano, fino-medio, gris, reductora, sin tratamiento, tosca. No dibujada.  
 SC-13.C17(q).UE1739.2830. Borde, mano, fino-medio, marrón, oxidante, alisada/sin tratamiento, tosca.  
 SC-13.C17(q).UE1739.2831. Borde, mano, fino, marrón, oxidante, alisada/sin tratamiento, tosca. No dibujada.  
 SC-13.C17(q).UE1739.2832. Borde, mano, fino, marrón, oxidante, sin tratamiento, escobillado, tosca.  
 SC-13.C17(q).UE1739.2833. Borde, mano, fino, gris, reductora, alisada, cuidada.  
 SC-13.C17(q).UE1739.2834. Borde, mano, fino, gris, reductora, bruñida/alisada, semicuidada. No dibujada.  
 SC-13.C17(q).UE1739.2835. Borde, mano, fino, marrón, oxidante, escobillado, sin tratamiento, tosca. No dibujada.  
 SC-13.C17(q).UE1739.2836. Borde, mano, fino, marrón, oxidante, escobillado, sin tratamiento, tosca. No dibujada.

#### **UE 1740**

SC-13.C17.UE1740. 2949. Galbos, mano, fino-medio, marrón, oxidante, sin tratamiento, tosca. No dibujados.

#### **UE 1741 (Figuras Cat. 117-120)**

#### **UE 1741. Subcuadrícula “j”**

SC-13.C17(j).UE1741.2923. Galbos, mano, varias, varias, varias, varias, toscas (se trata de 39 fragmentos de galbos). No dibujados.  
 SC-13.C17(j).UE1741.2924. Galbos, mano, varias, varias, varias, varias, semicuidadas (se trata de 22 fragmentos de galbos). No dibujados.



SC-13.C17(j).UE1741.2925. Galbos, mano, varias, varias, varias, varias, escobilladas, toscas (se trata de 2 fragmentos de galbos). No dibujados.  
SC-13.C17(j).UE1741.2926. Tobera, mano, fino-medio-grueso marrón, oxidante, sin tratamiento, tosca.  
SC-13.C17(j).UE1741.2927. Borde, mano, fino, marrón, oxidante, alisada, semicuidada.  
SC-13.C17(j).UE1741.2928. Borde, mano, fino-medio, gris, reductora, sin tratamiento, tosca.  
SC-13.C17(j).UE1741.2929. Borde, mano, fino, gris, reductora, sin tratamiento, tosca.  
SC-13.C17(j).UE1741.2930. Borde, mano, fino, gris, reductora, sin tratamiento, tosca. No dibujada.  
SC-13.C17(j).UE1741.2931. Borde, mano, fino, marrón, oxidante, bruñida/sin tratamiento, tosca.  
SC-13.C17(j).UE1741.2932. Borde, mano, fino, gris, reductora, sin tratamiento, tosca. No dibujada.  
SC-13.C17(j).UE1741.2933. Borde, mano, fino, gris, reductora, sin tratamiento, tosca. No dibujada.  
SC-13.C17(j).UE1741.2934. Borde, mano, fino, marrón, oxidante, bruñida/alisada, cuidada.  
SC-13.C17(j).UE1741.2935. Borde, mano, fino, marrón, oxidante, alisada, semicuidada. No dibujada.  
SC-13.C17(j).UE1741.2936. Borde, mano, fino, marrón, oxidante, bruñida/alisada, semicuidada. No dibujada.  
SC-13.C17(j).UE1741.2937. Borde, mano, fino, gris, reductora, bruñida/alisada, semicuidada. No dibujada.  
SC-13.C17(j).UE1741.2938. Borde, mano, fino, gris, reductora, sin tratamiento, tosca. No dibujada.  
SC-13.C17(j).UE1741.2939. Fondo, mano, fino-medio, marrón, oxidante, sin tratamiento, tosca.

#### ***UE 1741. Subcuadrícula “m”***

SC-13.C17(m).UE1741.2444. Metal. Pequeño goterón. No dibujado.  
SC-13.C17(m).UE1741.2445. Metal. Fragmento de puente de fíbula de codo con estrías.  
SC-13.C17(m).UE1741.2446. Metal. Fragmento de puente de fíbula de codo con estrías.  
SC-13.C17(m).UE1741.2447. Borde, mano, fino, gris, reductora, sin tratamiento, tosca. No dibujada.  
SC-13.C17(m).UE1741.2837. Galbos, mano, varias, varias, varias, varias, toscas (se trata de 36 fragmentos de galbos). No dibujados.  
SC-13.C17(m).UE1741.2838. Galbo, mano, fino, crema, oxidante, alisada, incrustaciones metálicas, cuidada.  
SC-13.C17(m).UE1741.2839. Galbos, mano, varias, varias, varias, varias, semicuidadas (se trata de 14 fragmentos de galbos). No dibujados.  
SC-13.C17(m).UE1741.2840. Fragmento de tobera, mano, fino-medio-grueso, anaranjada/gris, mixta, sin tratamiento, tosca.  
SC-13.C17(m).UE1741.2841. Lítico, pequeño canto alisador de cuarcita. No dibujado.  
SC-13.C17(m).UE1741.2842. Borde, mano, fino-medio, gris, reductora, escobillado, sin tratamiento, tosca.  
SC-13.C17(m).UE1741.2843. Borde, mano, fino, marrón, oxidante, alisada, cuidada.  
SC-13.C17(m).UE1741.2844. Borde, mano, fino-medio, marrón, oxidante, sin tratamiento, tosca.  
SC-13.C17(m).UE1741.2845. Borde, mano, fino, marrón, oxidante, alisada, cuidada.  
SC-13.C17(m).UE1741.2846. Borde, mano, fino, marrón, oxidante, bruñida/alisada, semicuidada.  
SC-13.C17(m).UE1741.2847. Borde, mano, fino, marrón, oxidante, alisada, semicuidada.  
SC-13.C17(m).UE1741.2848. Borde, mano, fino, gris, reductora, sin tratamiento/alisada, tosca.  
SC-13.C17(m).UE1741.2849. Borde, mano, fino, gris, reductora, sin tratamiento, tosca.  
SC-13.C17(m).UE1741.2850. Mamelón, mano, fino, marrón, oxidante, sin tratamiento, tosca. No dibujada.  
SC-13.C17(m).UE1741.2851. Borde y mamelón, mano, fino-medio, marrón, oxidante, alisado, cuidada.

#### ***UE 1741. Subcuadrícula “p”***

SC-13.C17(p).UE1741.2686. Galbos, mano, varias, varias, varias, varias, toscas (se trata de 24 fragmentos de galbos). No dibujados.  
SC-13.C17(p).UE1741.2687. Galbos, mano, varias, varias, varias, varias, semicuidadas (se trata de 5 fragmentos de galbos). No dibujados.  
SC-13.C17(p).UE1741.2688. Borde, mano, fino-medio, gris, reductora, sin tratamiento, alisada, tosca.  
SC-13.C17(p).UE1741.2689. Borde, mano, fino-medio, marrón, oxidante, sin tratamiento, tosca.  
SC-13.C17(p).UE1741.2690. Borde, mano, fino-medio, marrón, oxidante, sin tratamiento, tosca.  
SC-13.C17(p).UE1741.2691. Borde, mano, fino, gris, reductora, alisada, semicuidada.  
SC-13.C17(p).UE1741.2692. Borde, mano, fino-medio, gris, reductora, sin tratamiento, tosca.  
SC-13.C17(p).UE1741.2693. Borde, mano, fino-medio, marrón, oxidante, alisada, sin tratamiento, tosca.  
SC-13.C17(p).UE1741.2694. Borde, mano, fino-medio, gris, reductora, sin tratamiento, tosca.  
SC-13.C17(p).UE1741.2695. Fondo, mano, fino-medio, gris, reductora, sin tratamiento, tosca. No dibujada.  
SC-13.C17(p).UE1741.2696. Borde, mano, fino-medio, marrón, oxidante, sin tratamiento, tosca.  
SC-13.C17(p).UE1741.2697. Borde, mano, fino-medio-grueso, gris, reductora, sin tratamiento, tosca.



**UE 1742****UE 1742. Subcuadrícula “p”**

SC-13.C17(p).UE1742.2621. Galbos, mano, varias, varias, varias, varias, toscas. No dibujados.

SC-13.C17(p).UE1742.2622. 24 pellas con improntas, anaranjadas. No dibujadas.

SC-13.C17(p).UE1742.2623. Lítico, posible alisador de canto de río. No dibujado.

**UE 1743 (Figura Cat. 120)****UE 1743. Subcuadrícula “p”**

SC-13.C17(p).UE1743.2654. Galbos, mano, varias, varias, varias, varias, toscas (se trata de 16 fragmentos de galbos). No dibujados.

SC-13.C17(p).UE1743.2655. Galbos, mano, varias, varias, varias, varias, semicuidadas (se trata de 7 fragmentos de galbos). No dibujados.

SC-13.C17(p).UE1743.2656. Borde, mano, fino, marrón/gris, mixta, escobillado, sin tratamiento, tosca.

SC-13.C17(p).UE1743.2657. Borde, mano, fino, gris, reductora, sin tratamiento, laña, semicuidada.

SC-13.C17(p).UE1743.2658. Borde, mano, fino, gris, reductora, sin tratamiento, tosca.

SC-13.C17(p).UE1743.2659. Borde, mano, fino, anaranjada/gris, mixta, sin tratamiento, tosca.

**UE 1744 (Figura Cat. 120)****UE 1744. Subcuadrícula “p”**

SC-13.C17(p).UE1744.2698. Galbos, mano, varias, varias, varias, varias, toscas (se trata de 4 fragmentos de galbos). No dibujados.

SC-13.C17(p).UE1744.2699. Borde, mano, fino-medio, marrón, oxidante, sin tratamiento, tosca.

**CORTE 18****UE 1800 (Figuras Cat. 121-125)****UE 1800. Subcuadrícula “a”**

SC-13.C18(a).UE1800.39. Borde, mano, fino, gris, reductora, bruñida, cuidada. No dibujada.

SC-13.C18(a).UE1800.40. Borde, mano, fino, gris, reductora, sin tratamiento, tosca.

SC-13.C18(a).UE1800.41. Borde, mano, fino-medio, gris, reductora, sin tratamiento, tosca.

SC-13.C18(a).UE1800.42. Borde, mano, fino-medio, gris, reductora, alisada, tosca. No dibujada.

SC-13.C18(a).UE1800.43. Borde, mano, medio-grueso, marrón/gris, mixta, alisada, semicuidada. No dibujada.

SC-13.C18(a).UE1800.44. Borde, mano, medio-grueso, marrón claro/gris, mixta, sin tratamiento, tosca. No dibujada.

SC-13.C18(a).UE1800.45. Borde, mano, medio-grueso, marrón claro, oxidante, alisada, con restos de pintura roja-almagra, semitosca.

SC-13.C18(a).UE1800.46. Borde, mano, fino-medio, gris, reductora, sin tratamiento, tosca. No dibujada.

SC-13.C18(a).UE1800.47. Borde, mano, fino, gris, oxidante, sin tratamiento, tosca. No dibujada.

SC-13.C18(a).UE1800.48. Borde, mano, fino-medio, marrón, oxidante, sin tratamiento, tosca. No dibujada.

SC-13.C18(a).UE1800.49. Borde, mano, fino, marrón/gris, mixta, alisada, tosca. No dibujada.

SC-13.C18(a).UE1800.50. Borde, mano, fino-medio, gris, reductora, alisada, semicuidada. No dibujada.

SC-13.C18(a).UE1800.51. Borde, mano, fino, gris, reductora, alisada, semicuidada. No dibujada.

SC-13.C18(a).UE1800.52. Borde, mano, fino, gris, reductora, sin tratamiento, tosca. No dibujada.

SC-13.C18(a).UE1800.53. Borde, mano, fino, gris, reductora, alisada, sin tratamiento, tosca. No dibujada.

SC-13.C18(a).UE1800.54. Borde, mano, fino, marrón, reductora, sin tratamiento, tosca. No dibujada.

SC-13.C18(a).UE1800.55. Borde, mano, fino, gris, reductora, bruñida, alisada, semicuidada. No dibujada.

SC-13.C18(a).UE1800.56. Borde, mano, fino, marrón, oxidante, alisada, semicuidada.

SC-13.C18(a).UE1800.57. Borde, mano, fino, gris, reductora, bruñida, alisada, semicuidada. No dibujada.

SC-13.C18(a).UE1800.58. Borde, mano, fino-medio, marrón/gris, mixta, alisada, sin tratamiento, tosca. No dibujada.

SC-13.C18(a).UE1800.59. Borde, mano, fino-medio, marrón, reductora, sin tratamiento, tosca. No dibujada.

SC-13.C18(a).UE1800.60. Borde, mano, fino-medio, marrón, oxidante, sin tratamiento, semicuidada. No dibujada.

SC-13.C18(a).UE1800.61. Borde, mano, fino-medio, marrón claro, oxidante, sin tratamiento, tosca. No dibujada.

SC-13.C18(a).UE1800.62. Borde, mano, fino, gris, reductora, sin tratamiento, tosca. No dibujada.

SC-13.C18(a).UE1800.63. Borde, mano, fino, roja/gris, mixta, sin tratamiento, tosca. No dibujada.  
SC-13.C18(a).UE1800.64. Borde, mano, fino marrón, reductora, sin tratamiento, tosca.  
SC-13.C18(a).UE1800.65. Borde, mano, fino-medio, roja/gris, mixta, sin tratamiento, tosca.  
SC-13.C18(a).UE1800.66. Borde, mano, fino-medio, marrón claro, oxidante, sin tratamiento, tosca.  
SC-13.C18(a).UE1800.67. Fondo, mano, medio-grueso, gris/marrón claro, mixta, sin tratamiento, tosca. No dibujada.  
SC-13.C18(a).UE1800.68. Galbo, mano, medio-grueso, gris, reductora, alisada, sin tratamiento, Tosca. No dibujada.  
SC-13.C18(a).UE1800.69. Galbo, mano, fino, marrón, reductora, alisada, presenta al exterior al menos dos trazos de pintura roja, cuidada-semicuidada.  
SC-13.C18(a).UE1800.70. Asa, mano, fino-medio, anaranjada, oxidante, sin tratamiento, tosca. No dibujada.  
SC-13.C18(a).UE1800.71. Galbo, mano, medio-grueso, marrón/gris, mixta, sin tratamiento y alisada, tosca. No dibujada.  
SC-13.C18(a).UE1800.72. Galbos, mano, varias, varias, varias, varias, semicuidadas (se trata de 110 fragmentos de galbos en su mayoría alisados). No dibujados.  
SC-13.C18(a).UE1800.73 Galbos, mano, varias, varias, varias, varias, toscas (se trata de 221 fragmentos de galbos). No dibujados.  
SC-13.C18(a).UE1800.74. Dos improntas de color anaranjado/gris. No dibujadas.  
SC-13.C18(a).UE1800.75. Metal. Elemento de hierro de funcionalidad desconocida. No dibujado.  
SC-13.C18(a).UE1800.76. Lítico. Percutor-machador de cuarzo blanco. No dibujado.  
SC-13.C18(a).UE1800.77. Lítico. Fragmento de percutor-machador de cuarzo blanco. No dibujado.  
SC-13.C18(a).UE1800.78. Lítico. Moledera de granito con dos lados alisados que presentan cada uno una pequeña concavidad central producto de percusión. No dibujado.  
SC-13.C18(a).UE1800.79. Lítico. Fragmento de roca metamórfica que presenta una superficie plana, huellas de uso en uno de sus extremos. Asimismo su pulida superficie podría indicar uso o rodamiento. Indeterminado. No dibujada.  
SC-13.C18(a).UE1800.80. Lítico. Extremo distal de un pequeño canto triangular con señales de fricción en uno de sus lados mayores. Indeterminado. No dibujado.  
SC-13.C18(a).UE1800.81. Lítico. Extremo distal de un pequeño canto alargado sin señales clara de uso. Indeterminado. No dibujado.

#### **UE1800. Subcuadrícula “b”**

SC-13.C18(b).UE1800.82. Borde, mano, fino-medio, marrón/gris, mixta, sin tratamiento, tosca.  
SC-13.C18(b).UE1800.83. Borde, mano, fino, gris, reductora, alisada, semicuidada.  
SC-13.C18(b).UE1800.84. Borde, mano, fino, marrón, oxidante, alisada, cuidada.  
SC-13.C18(b).UE1800.85. Borde, mano, fino-medio, marrón, oxidante, sin tratamiento, tosca. No dibujada.  
SC-13.C18(b).UE1800.86. Borde, mano, fino, marrón oscuro, reductora, sin tratamiento, tosca. No dibujada.  
SC-13.C18(b).UE1800.87. Borde, mano, fino, marrón, oxidante, alisada /sin tratamiento, semicuidada.  
SC-13.C18(b).UE1800.88. Borde, mano, fino, marrón oscuro/gris, reductora, alisada, semicuidada. No dibujada.  
SC-13.C18(b).UE1800.89. Borde, mano, fino-medio, gris, reductora, sin tratamiento, tosca.  
SC-13.C18(b).UE1800.90. Borde, mano, fino, marrón, oxidante, sin tratamiento, tosca. No dibujada.  
SC-13.C18(b).UE1800.91. Borde, mano, fino-medio, gris, reductora, sin tratamiento, tosca. No dibujada.  
SC-13.C18(b).UE1800.92. Borde, mano, fino, marrón, oxidante, sin tratamiento, tosca. No dibujada.  
SC-13.C18(b).UE1800.93. Borde, mano, fino-medio-grueso, marrón, oxidante, sin tratamiento, tosca. No dibujada.  
SC-13.C18(b).UE1800.94. Borde, mano, fino-medio, gris, reductora, sin tratamiento, tosca. No dibujada.  
SC-13.C18(b).UE1800.95. Borde, mano, fino, marrón, oxidante, sin tratamiento, tosca.  
SC-13.C18(b).UE1800.96. Borde, mano, fino-medio, marrón/gris, mixta, sin tratamiento, tosca. No dibujada.  
SC-13.C18(b).UE1800.97. Borde, mano, fino-medio, gris, reductora, alisada / sin tratamiento, tosca. No dibujada.  
SC-13.C18(b).UE1800.98. Borde, mano, fino, gris, reductora, bruñida / alisada, semicuidada. No dibujada.  
SC-13.C18(b).UE1800.99. Borde, mano, fino, negra, reductora, sin tratamiento, tosca. No dibujada.  
SC-13.C18(b).UE1800.100. Borde, mano, fino-medio, gris, reductora, sin tratamiento, tosca. No dibujada.  
SC-13.C18(b).UE1800.101. Borde, mano, fino-medio, anaranjada, oxidante, sin tratamiento, tosca. No dibujada.  
SC-13.C18(b).UE1800.102. Borde, mano, fino-medio, gris, reductora, sin tratamiento, tosca. No dibujada.  
SC-13.C18(b).UE1800.103. Borde, mano, fino, gris, reductora, sin tratamiento, tosca.  
SC-13.C18(b).UE1800.104. Borde, mano, medio, gris, reductora, sin tratamiento, tosca. No dibujada.  
SC-13.C18(b).UE1800.105. Borde, mano, fino-medio, marrón oscuro, reductora, sin tratamiento, tosca. No dibujada.  
SC-13.C18(b).UE1800.106. Borde, mano, fino, anaranjada, oxidante, sin tratamiento, tosca. No dibujada.  
SC-13.C18(b).UE1800.107. Galbo, mano, fino, gris, reductora, bruñida/alisada, con cuatro incrustaciones metálicas, cuidada.  
SC-13.C18(b).UE1800.108. Galbo, mano, fino, marrón oscuro, reductora, alisada/bruñida, retícula bruñida al interior, cuidada.  
SC-13.C18(b).UE1800.109. Galbo, mano, fino-medio, anaranjada/gris, mixta, sin tratamiento, con dos agujeros de laña, tosca. No dibujada.

SC-13.C18(b).UE1800.110. Galbo, torno, fino, anaranjada/gris/anaranjada, mixta, sin tratamiento, tosca. No dibujada.  
 SC-13.C18(b).UE1800.111. Fragmento de impronta anaranjada. No dibujada.  
 SC-13.C18(b).UE1800.112. Galbos, mano, varias, varias, varias, varias, semicuidadas (se trata de 44 fragmentos de galbos). No dibujados.  
 SC-13.C18(b).UE1800.113. Galbos, mano, varias, varias, varias, varias, toscas (se trata de 295 fragmentos de galbos). No dibujados.  
 SC-13.C18(b).UE1800.114. Geología. Cristales de cuarzo/turmalina. No dibujados.  
 SC-13.C18(b).UE1800.115. Lítico. Pesa de red y/o telar sobre pequeño canto de rodado, con dos muescas laterales. No dibujada.  
 SC-13.C18(b).UE1800. 2346-2347. Metal. Puñal de base cobre, fragmentado.

#### ***UE1800. Subcuadrícula “c”***

SC-13.C18(c).UE1800.116. Borde, mano, medio-grueso, marrón, oxidante, alisada, semicuidada.  
 SC-13.C18(c).UE1800.117. Borde, mano, fino-medio, gris, reductora, sin tratamiento, tosca.  
 SC-13.C18(c).UE1800.118. Borde, mano, fino-medio, marrón oscuro, reductora, sin tratamiento / alisada, tosca. No dibujada.  
 SC-13.C18(c).UE1800.119. Borde, mano, fino, gris, reductora, alisada, semicuidada. No dibujada.  
 SC-13.C18(c).UE1800.120. Borde, mano, medio-grueso, gris, reductora, sin tratamiento, tosca. No dibujada.  
 SC-13.C18(c).UE1800.121. Borde, mano, fino, anaranjada, oxidante, alisada, tosca. No dibujada.  
 SC-13.C18(c).UE1800.122. Borde, mano, fino-medio, marrón, oxidante, sin tratamiento, tosca. No dibujada.  
 SC-13.C18(c).UE1800.123. Borde, mano, fino-medio, marrón, oxidante, sin tratamiento, tosca. No dibujada.  
 SC-13.C18(c).UE1800.124. Borde, mano, medio-grueso, marrón oscuro, reductora, alisada, tosca.  
 SC-13.C18(c).UE1800.125. Borde, mano, medio-grueso, anaranjada, oxidante, sin tratamiento, tosca. No dibujada.  
 SC-13.C18(c).UE1800.126. Borde, mano, medio-grueso, marrón claro, oxidante, sin tratamiento, tosca.  
 SC-13.C18(c).UE1800.127. Borde, mano, fino, gris, reductora, alisada, semicuidada. No dibujada.  
 SC-13.C18(c).UE1800.128. Borde, mano, fino, marrón, oxidante, sin tratamiento, tosca. No dibujada.  
 SC-13.C18(c).UE1800.129. Borde, mano, fino, marrón, oxidante, sin tratamiento, tosca. No dibujada.  
 SC-13.C18(c).UE1800.130. Borde, mano, fino, marrón/gris, mixta, sin tratamiento, tosca.  
 SC-13.C18(c).UE1800.131. Borde, mano, fino, marrón oscuro, reductora, alisada, tosca. No dibujada.  
 SC-13.C18(c).UE1800.132. Borde, mano, medio-grueso, gris, reductora, sin tratamiento, tosca. No dibujada.  
 SC-13.C18(c).UE1800.133. Borde, mano, fino-medio, marrón, oxidante, sin tratamiento, tosca. No dibujada.  
 SC-13.C18(c).UE1800.134. Borde, mano, fino, marrón, oxidante, sin tratamiento, tosca. No dibujada.  
 SC-13.C18(c).UE1800.135. Borde, mano, fino-medio, gris, reductora, alisada, cuidada.  
 SC-13.C18(c).UE1800.136. Mamelón, mano, medio-grueso, marrón claro, oxidante, sin tratamiento, tosca. No dibujada.  
 SC-13.C18(c).UE1800.137. Galbos, mano, varias, varias, varias, varias, semicuidadas (se trata de 13 fragmentos de galbos). No dibujados.  
 SC-13.C18(c).UE1800.138. Galbos, mano, varias, varias, varias, varias, toscas (se trata de 118 fragmentos de galbos). No dibujados.

#### ***UE 1800. Subcuadrícula “d”***

SC-13.C18(d).UE1800.391. Borde, mano, fino-medio, marrón/gris, mixta, sin tratamiento, tosca.  
 SC-13.C18(d).UE1800.392. Borde, mano, fino-medio, gris, reductora, sin tratamiento, tosca.  
 SC-13.C18(d).UE1800.393. Borde, mano, fino, marrón claro, oxidante, sin tratamiento, tosca. No dibujada.  
 SC-13.C18(d).UE1800.394. Borde, mano, fino, marrón claro, oxidante, sin tratamiento, tosca. No dibujada.  
 SC-13.C18(d).UE1800.395. Borde, mano, fino, marrón/gris, mixta, sin tratamiento, tosca. No dibujada.  
 SC-13.C18(d).UE1800.396. Borde, mano, fino, marrón claro, oxidante, alisada, tosca. No dibujada.  
 SC-13.C18(d).UE1800.397. Borde, mano, fino, marrón claro, oxidante, sin tratamiento, tosca. No dibujada.  
 SC-13.C18(d).UE1800.398. Borde, mano, fino, gris, reductora, sin tratamiento, semicuidada.  
 SC-13.C18(d).UE1800.399. Asa, mano, fino, marrón/gris, mixta, sin tratamiento, tosca. No dibujada.  
 SC-13.C18(d).UE1800.400. Borde, mano, fino, marrón claro, oxidante, sin tratamiento, tosca.  
 SC-13.C18(d).UE1800.401. Borde, mano, fino, gris, reductora, sin tratamiento, tosca. No dibujada.  
 SC-13.C18(d).UE1800.402. Borde, mano, fino-medio, marrón claro, oxidante, sin tratamiento, tosca.  
 SC-13.C18(d).UE1800.403. Borde, mano, fino, marrón claro, oxidante, sin tratamiento, tosca. No dibujada.  
 SC-13.C18(d).UE1800.404. Borde, mano, fino, marrón claro, oxidante, sin tratamiento, tosca. No dibujada.  
 SC-13.C18(d).UE1800.405. Borde, mano, fino, marrón claro, oxidante, sin tratamiento, tosca. No dibujada.  
 SC-13.C18(d).UE1800.406. Borde, mano, fino-medio, gris, reductora, sin tratamiento, tosca. No dibujada.  
 SC-13.C18(d).UE1800.407. Borde, mano, fino, gris, reductora, sin tratamiento, tosca. No dibujada.  
 SC-13.C18(d).UE1800.408. Borde, mano, fino-medio, marrón claro, oxidante, sin tratamiento, tosca. No dibujada.

SC-13.C18(d).UE1800.409. Borde, mano, fino, marrón, oxidante, sin tratamiento, semicuidada. No dibujada.  
SC-13.C18(d).UE1800.410. Borde, mano, fino, gris, reductora, sin tratamiento, tosca. No dibujada.  
SC-13.C18(d).UE1800.411. Borde, mano, fino, marrón, oxidante, sin tratamiento, tosca. No dibujada.  
SC-13.C18(d).UE1800.412. Borde, mano, fino, gris, reductora, sin tratamiento, tosca. No dibujada.  
SC-13.C18(d).UE1800.413. Borde, mano, fino, marrón, oxidante, sin tratamiento, tosca. No dibujada.  
SC-13.C18(d).UE1800.414. Borde, mano, fino, gris, reductora, sin tratamiento, tosca. No dibujada.  
SC-13.C18(d).UE1800.415. Borde, mano, fino-medio, marrón/gris, mixta, sin tratamiento, tosca. No dibujada.  
SC-13.C18(d).UE1800.416. Borde, mano, fino-medio, gris, reductora, alisada/sin tratamiento, semicuidada. No dibujada.  
SC-13.C18(d).UE1800.417. Borde, mano, fino-medio, marrón claro/gris, mixta, sin tratamiento, tosca. No dibujada.  
SC-13.C18(d).UE1800.418. Borde, mano, medio, marrón claro/gris, mixta, sin tratamiento, tosca.  
SC-13.C18(d).UE1800.419. Borde, mano, fino-medio, marrón/gris, oxidante, sin tratamiento, tosca. No dibujada.  
SC-13.C18(d).UE1800.420. Borde, mano, fino, marrón claro, oxidante, sin tratamiento, semicuidada. No dibujada.  
SC-13.C18(d).UE1800.421. Fondo, mano, medio, gris, reductora, sin tratamiento, tosca. No dibujada.  
SC-13.C18(d).UE1800.422. Galbo, mano, medio, gris, reductora, escobillado, sin tratamiento, tosca. No dibujada.  
SC-13.C18(d).UE1800.423. Galbo, mano, fino, gris, reductora, sin tratamiento, escobillado, tosca. No dibujada.  
SC-13.C18(d).UE1800.424. Galbos, mano, varias, varias, varias, varias, semicuidadas (se trata de 54 fragmentos de galbos). No dibujados.  
SC-13.C18(d).UE1800.425. Galbos, mano, varias, varias, varias, varias, toscas (se trata de 326 fragmentos de galbos). No dibujados.  
SC-13.C18(d).UE1800.426. Geología, fragmento de cristal de cuarzo. No dibujada.

#### ***UE 1800. Subcuadrícula “e”***

SC-13.C18(e).UE1800.427. Borde, mano, medio-grueso, marrón/gris, mixta, alisada, semicuidada.  
SC-13.C18(e).UE1800.428. Borde, mano, fino, gris, reductora, alisada/sin tratamiento, tosca.  
SC-13.C18(e).UE1800.429. Borde, mano, fino, marrón/gris, mixta, sin tratamiento, tosca.  
SC-13.C18(e).UE1800.430. Galbo, mano, medio-grueso, marrón/gris, mixta, sin tratamiento, escobillado, tosca. No dibujada.  
SC-13.C18(e).UE1800.431. Galbos, mano, varias, varias, varias, varias, semicuidadas (se trata de 7 fragmentos de galbos). No dibujados.  
SC-13.C18(e).UE1800.432. Galbos, mano, varias, varias, varias, varias, toscas (se trata de 56 fragmentos de galbos). No dibujados.

#### ***UE 1800. Subcuadrícula “f”***

SC-13.C18(f).UE1800.531. Borde, mano, fino, gris, reductora, sin tratamiento, tosca. Limpieza perfil Norte.  
SC-13.C18(f).UE1800.532. Borde, mano, fino, gris, reductora, alisada, semicuidada. Limpieza perfil Norte.  
SC-13.C18(f).UE1800.533. Borde, mano, fino, marrón/gris, mixta, sin tratamiento, tosca. Limpieza perfil Norte.  
SC-13.C18(f).UE1800.534. Borde, mano, fino, gris, reductora, sin tratamiento, tosca. Limpieza perfil Norte.  
SC-13.C18(f).UE1800.535. Galbos, mano, varias, varias, varias, varias, semicuidada (se trata de 6 fragmentos de galbos). No dibujados.  
SC-13.C18(f).UE1800.536. Galbo, mano, fino-medio, marrón, oxidante, sin tratamiento, escobillado, tosca. No dibujado. Limpieza perfil Norte.  
SC-13.C18(f).UE1800.537. Galbos, mano, varias, varias, varias, varias, toscas (se trata de 38 fragmentos de galbos). No dibujado. Limpieza perfil Norte.  
SC-13.C18(f).UE1800.538. Lítico. Fragmento de útil indeterminado de roca metamórfica con posibles retoques marginales. Limpieza perfil Norte.

#### ***UE 1800. Subcuadrícula “g”***

SC-13.C18(g).UE1800.859. Galbos, mano, varias, varias, varias, varias, toscas (se trata de 97 fragmentos de galbos). No dibujados.  
SC-13.C18(g).UE1800.860. Galbos, mano, varias, varias, varias, varias, semicuidadas (se trata de 6 fragmentos de galbos). No dibujados.  
SC-13.C18(g).UE1800.861. Galbo, mano, fino-medio, gris, reductora, sin tratamiento, escobillado, tosca. No dibujado.  
SC-13.C18(g).UE1800.862. Borde, mano, fino-medio, gris, reductora, sin tratamiento, tosca.  
SC-13.C18(g).UE1800.863. Borde, mano, fino, gris, reductora, sin tratamiento, tosca.  
SC-13.C18(g).UE1800.864. Borde, mano, fino-medio, gris, reductora, sin tratamiento, tosca.  
SC-13.C18(g).UE1800.865. Galbo, mano, fino-medio-grueso, marrón claro, oxidante, sin tratamiento, tosca. No dibujado.  
SC-13.C18(g).UE1800.866. Borde, mano, fino-medio, marrón/gris, mixta, sin tratamiento, tosca.



- SC-13.C18(g).UE1800.867. Lítico. Fragmento de percutor-machacador de cuarzo blanco. No dibujado.
- SC-13.C18(g).UE1800.868. Geología. Fragmento de cristal de cuarzo. No dibujado.
- SC-13.C18(g).UE1800.1670. Galbos, mano, varias, varias, varias, varias, toscas (se trata de 215 fragmentos de galbos). No dibujados.
- SC-13.C18(g).UE1800.1671. Galbo, mano, fino-medio, gris, reductora, escobillado, sin tratamiento, tosca. No dibujado.
- SC-13.C18(g).UE1800.1672. Borde, mano, fino, gris, irregular, alisado, incisa con representación de triángulo relleno de líneas paralelas a uno de sus lados, tosca.
- SC-13.C18(g).UE1800.1673. Pella con improntas, anaranjada. No dibujada.
- SC-13.C18(g).UE1800.1674. Borde, mano, fino, marrón, oxidante, alisado, cuidada.
- SC-13.C18(g).UE1800.1675. Borde, mano, fino-medio, gris, reductora, sin tratamiento, tosca. No dibujada.
- SC-13.C18(g).UE1800.1676. Fondo, mano, fino-medio, gris, reductora, sin tratamiento, tosca. No dibujada.
- SC-13.C18(g).UE1800.1677. Borde, mano, fino-medio, gris, reductora, alisada/sin tratamiento, tosca.
- SC-13.C18(g).UE1800.1678. Borde, mano, fino-medio, gris, reductora, alisada, semicuidada. No dibujada.
- SC-13.C18(g).UE1800.1679. Borde, mano, fino-medio-grueso, marrón, oxidante, sin tratamiento, tosca.
- SC-13.C18(g).UE1800.1680. Borde, mano, fino-medio, marrón, oxidante, sin tratamiento, tosca.
- SC-13.C18(g).UE1800.1681. Borde, mano, fino-medio-grueso, marrón/gris, mixta, alisada/sin tratamiento, incrustaciones metálicas, cuidada.
- SC-13.C18(g).UE1800.1682. Borde, mano, fino-medio-grueso, gris, reductora, sin tratamiento, tosca.
- SC-13.C18(g).UE1800.1683. Borde, mano, fino, gris, reductora, sin tratamiento, tosca.
- SC-13.C18(g).UE1800.1684. Fragmento de teja, común, fino-medio-grueso, anaranjada, oxidante, alisada/sin tratamiento, semicuidada.
- SC-13.C18(g).UE1800.1685. Borde, mano, fino, gris, reductora, alisado, incisa con representación de triángulo relleno de líneas paralelas a uno de sus lados, tosca.
- SC-13.C18(g).UE1800.1686. Borde, mano, fino-medio, gris, reductora, sin tratamiento, tosca.
- SC-13.C18(g).UE1800.1687. Borde, mano, fino, marrón, oxidante, sin tratamiento, tosca. No dibujada.
- SC-13.C18(g).UE1800.1688. Borde, mano, fino, marrón, oxidante, sin tratamiento, tosca. No dibujada.
- SC-13.C18(g).UE1800.1689. Borde, mano, fino, gris, reductora, alisada, sin tratamiento, semicuidada. No dibujada.
- SC-13.C18(g).UE1800.1690. Fragmento de canto alisador de roca metamórfico. No dibujado.
- SC-13.C18(g).UE1800.1691. Geología, cristal de cuarzo. No dibujado.

#### **UE 1800. Subcuadrícula “h”**

- SC-13.C18(h).UE1800.822. Galbos, mano, varias, varias, varias, varias, toscas (se trata de 116 fragmentos de galbos). No dibujados.
- SC-13.C18(h).UE1800.823. Galbos, mano, varias, varias, varias, varias, semicuidadas (se trata de 4 fragmentos de galbos). No dibujados.
- SC-13.C18(h).UE1800.824. Borde, mano, fino-medio, gris, reductora, sin tratamiento/alisada, 4 incrustaciones metálicas, semicuidada.
- SC-13.C18(h).UE1800.825. Borde, mano, fino-medio, marrón, oxidante, sin tratamiento, tosca. No dibujada.
- SC-13.C18(h).UE1800.826. Borde, mano, fino, marrón, oxidante, sin tratamiento, tosca. No dibujada.
- SC-13.C18(h).UE1800.827. Borde, mano, fino-medio, gris, reductora, sin tratamiento, tosca. No dibujada.
- SC-13.C18(h).UE1800.828. Posible asa, mano, fino-medio, marrón, oxidante, sin tratamiento, tosca. No dibujada.
- SC-13.C18(h).UE1800.829. Galbo, mano, fino, marrón, oxidante, sin tratamiento, laña, tosca. No dibujada.
- SC-13.C18(h).UE1800.830. Galbo, común, fino-medio, anaranjada, oxidante, sin tratamiento, ¿torno? No dibujada.
- SC-13.C18(h).UE1800.831. Galbo, común, fino, anaranjada, oxidante, sin tratamiento, ¿torno? No dibujada.

#### **UE 1801 (Figuras Cat. 126-132)**

##### **UE 1801. Subcuadrícula “a”**

- SC-13.C18(a).UE1801.139. Borde, mano, fino-medio, marrón claro/gris, mixta, alisada, con muescas impresas en borde, tosca.
- SC-13.C18(a).UE1801.140. Borde, mano, fino-medio, marrón claro/gris, mixta, sin tratamiento, muescas impresas en borde, tosca.
- SC-13.C18(a).UE1801.141. Borde, mano, fino, gris, reductora, bruñido / alisado, cuidada.
- SC-13.C18(a).UE1801.142. Borde, mano, fino, marrón claro, oxidante, escobillado / sin tratamiento, tosca.
- SC-13.C18(a).UE1801.143. Borde, mano, fino, marrón claro/oscuro, mixta, alisada, semicuidada. No dibujada.
- SC-13.C18(a).UE1801.144. Borde, mano, fino, gris, reductora, alisada, semicuidada.
- SC-13.C18(a).UE1801.145. Borde, mano, fino, marrón claro, oxidante, escobillada / alisada, tosca. No dibujada.
- SC-13.C18(a).UE1801.146. Borde, mano Fino-medio marrón/gris mixta sin tratamiento alisada, tosca No



SC-13.C18(a).UE1801.147. Borde, mano, fino-medio, gris, reductora, alisada, tosca. No dibujada.  
SC-13.C18(a).UE1801.148. Borde, mano, fino-medio, gris, reductora, alisada, tosca.  
SC-13.C18(a).UE1801.149. Borde, mano, fino-medio, gris, reductora, alisada, tosca.  
SC-13.C18(a).UE1801.150. Borde, mano, fino-medio, gris, reductora, sin tratamiento, tosca.  
SC-13.C18(a).UE1801.151. Borde, mano, medio-grueso, gris, reductora, sin tratamiento, tosca. No dibujada.  
SC-13.C18(a).UE1801.152. Borde, mano, fino-medio, gris, reductora, alisada, semicuidada. No dibujada.  
SC-13.C18(a).UE1801.153. Borde, mano, fino, marrón anaranjado/gris, mixta, alisada, semicuidada. No dibujada.  
SC-13.C18(a).UE1801.154. Borde, mano, fino-medio-grueso, marrón/gris, mixta, alisada/sin tratamiento, semicuidada. No dibujada.  
SC-13.C18(a).UE1801.155. Borde, mano, medio-grueso, gris, reductora, sin tratamiento, tosca.  
SC-13.C18(a).UE1801.156. Borde, mano, fino, gris, reductora, sin tratamiento, tosca.  
SC-13.C18(a).UE1801.157. Borde, mano, fino, marrón/gris, mixta, alisada, semicuidada.  
SC-13.C18(a).UE1801.158. Borde, mano, fino-medio, marrón anaranjado/gris, mixta, escobillado, tosca. No dibujada.  
SC-13.C18(a).UE1801.159. Borde, mano, fino, gris, reductora, alisada, semicuidada. No dibujada.  
SC-13.C18(a).UE1801.160. Galbos, mano, varias, varias, varias, varias, semicuidadas (se trata de 54 fragmentos de galbos). No dibujados.  
SC-13.C18(a).UE1801.161. Galbos, mano, varias, varias, varias, varias, toscas (se trata de 98 fragmentos de galbos). No dibujados.

**UE 1801. Subcuadrícula “b”**

SC-13.C18(b).UE1801.162. Borde, mano, fino, marrón oscuro, reductora, sin tratamiento, tosca.  
SC-13.C18(b).UE1801.163. Borde, mano, fino, marrón claro, oxidante, alisada, semicuidada.  
SC-13.C18(b).UE1801.164. Borde, mano, fino, gris, reductora, alisada, semicuidada.  
SC-13.C18(b).UE1801.165. Borde, mano, fino, gris, reductora, alisada, semicuidada. No dibujada.  
SC-13.C18(b).UE1801.166. Asa, mano, fino, marrón oscuro, reductora, sin tratamiento, tosca. No dibujada.  
SC-13.C18(b).UE1801.167. Galbos, mano, varias, varias, varias, varias, semicuidadas (se trata de 8 fragmentos de galbos). No dibujados.  
SC-13.C18(b).UE1801.168. Galbos, mano, varias, varias, varias, varias, toscas (se trata de 59 fragmentos de galbos). No dibujados.

**UE 1801. Subcuadrícula “c”**

SC-13.C18(c).UE1801.169. Borde, mano, fino-medio, gris, reductora, alisado, impresiones en borde, semicuidada. No dibujada.  
SC-13.C18(c).UE1801.170. Borde, mano, fino-medio, gris, reductora, alisada, incrustaciones metálicas, semicuidada.  
SC-13.C18(c).UE1801.171. Borde, mano, fino, gris, reductora, sin tratamiento, tosca.  
SC-13.C18(c).UE1801.172. Borde, mano, fino-medio, marrón claro/gris, mixta, sin tratamiento, tosca. No dibujada.  
SC-13.C18(c).UE1801.173. Borde, mano, fino, marrón/gris, reductora, sin tratamiento, tosca.  
SC-13.C18(c).UE1801.174. Borde, mano, fino-medio, gris, reductora, sin tratamiento, tosca.  
SC-13.C18(c).UE1801.175. Borde, mano, fino, marrón claro/gris, mixta, bruñida/alisada, semicuidada.  
SC-13.C18(c).UE1801.176. Borde, mano, fino-medio-grueso, marrón/gris, mixta, alisada/sin tratamiento, semicuidada.  
SC-13.C18(c).UE1801.177. Borde, mano, fino, gris, reductora, alisada, semicuidada. No dibujada.  
SC-13.C18(c).UE1801.178. Borde, mano, fino-medio, gris, reductora, alisada, semicuidada. No dibujada.  
SC-13.C18(c).UE1801.179. Borde, mano, fino, gris, reductora, sin tratamiento, semicuidada. No dibujada.  
SC-13.C18(c).UE1801.180. Borde, mano, fino-medio, gris, reductora, alisada, semicuidada.  
SC-13.C18(c).UE1801.181. Borde, mano, fino, marrón/gris, mixta, sin tratamiento, tosca. No dibujada.  
SC-13.C18(c).UE1801.182. Borde, mano, fino, marrón claro, oxidante, sin tratamiento, tosca. No dibujada.  
SC-13.C18(c).UE1801.183. Borde, mano, fino, gris, reductora, bruñida/alisada, semicuidada.  
SC-13.C18(c).UE1801.184. Borde, mano, fino, gris, reductora, bruñida/alisada, cuidada. No dibujada.  
SC-13.C18(c).UE1801.185. Borde, mano, fino, gris, reductora, sin tratamiento, semicuidada. No dibujada.  
SC-13.C18(c).UE1801.186. Borde, mano, medio-grueso, gris, reductora, escobillado interior, tosca.  
SC-13.C18(c).UE1801.187. Borde, mano, fino-medio, gris, reductora, alisada, tosca.  
SC-13.C18(c).UE1801.188. Anulada.  
SC-13.C18(c).UE1801.189. Borde, mano, fino, marrón, reductora, sin tratamiento, tosca.  
SC-13.C18(c).UE1801.190. Borde, mano, fino, gris, reductora, alisada, semicuidada. No dibujada.  
SC-13.C18(c).UE1801.191. Borde, mano, fino-medio, gris, reductora, sin tratamiento, tosca. No dibujada.  
SC-13.C18(c).UE1801.192. Borde, mano, fino-medio, marrón/gris, mixta, sin tratamiento, tosca. No dibujada.  
SC-13.C18(c).UE1801.193. Borde, mano, fino-medio, gris, reductora, sin tratamiento, tosca. No dibujada.  
SC-13.C18(c).UE1801.194. Borde, mano, fino, marrón claro, oxidante, sin tratamiento, tosca. No dibujada.  
SC-13.C18(c).UE1801.195. Borde, mano, fino, marrón claro, oxidante, sin tratamiento, tosca. No dibujada.

SC-13.C18(c).UE1801.196. Borde, mano, fino, gris, mixta, sin tratamiento, tosca. No dibujada.  
 SC-13.C18(c).UE1801.197. Borde, mano, fino-medio, gris, reductora, sin tratamiento, tosca. No dibujada.  
 SC-13.C18(c).UE1801.198. Borde, mano, fino, gris, reductora, sin tratamiento, tosca. No dibujada.  
 SC-13.C18(c).UE1801.199. Borde, mano, fino, marrón, oxidante, sin tratamiento, semicuidada. No dibujada.  
 SC-13.C18(c).UE1801.200. Borde, mano, fino, gris, reductora, alisada, semicuidada.  
 SC-13.C18(c).UE1801.201. Borde, mano, fino-medio, marrón/gris, mixta, sin tratamiento, tosca. No dibujada.  
 SC-13.C18(c).UE1801.202. Galbo, mano, medio-grueso, marrón, reductora, sin tratamiento, tosca. No dibujada.  
 SC-13.C18(c).UE1801.203. Galbos, mano, varias, varias, varias, varias, semicuidadas (se trata de 52 fragmentos de galbos). No dibujados.  
 SC-13.C18(c).UE1801.204. Galbos, mano, varias, varias, varias, varias, toscas (se trata de 355 fragmentos de galbos). No dibujados.  
 SC-13.C18(c).UE1801. Pella de barro con impronta, anaranjado/gris. No dibujada.  
 SC-13.C18(c).UE1801.206. Mineral, fragmento de mineral de alta densidad, probablemente de casiterita. No dibujado.  
 SC-13.C18(c).UE1801.207. Litico. Percutor-machador esférico de cuarzo blanco. No dibujado.  
 SC-13.C18(c).UE1801.208. Litico. Percutor-machador esférico de cuarzo blanco. No dibujado.  
 SC-13.C18(c).UE1801.209. Litico. Canto alisador de cuarcita. No dibujado.  
 SC-13.C18(c).UE1801.210. Geología. Cristal de cuarzo. No dibujado.

### **UE 1801. Subcuadrícula “d”**

SC-13.C18(d).UE1801.298. Borde, mano, medio, marrón oscuro, reductora, alisada/sin tratamiento, tosca.  
 SC-13.C18(d).UE1801.299. Borde, mano, fino-medio, gris, reductora, alisada, tosca.  
 SC-13.C18(d).UE1801.300. Borde, mano, fino-medio, gris, reductora, bruñida/alizada, semicuidada.  
 SC-13.C18(d).UE1801.301. Borde, mano, fino, gris, reductora, alisada, semicuidada.  
 SC-13.C18(d).UE1801.302. Borde, mano, fino, gris, reductora, alisada, cuidada.  
 SC-13.C18(d).UE1801.303. Borde, mano, medio-grueso, marrón oscuro, reductora, sin tratamiento, tosca.  
 SC-13.C18(d).UE1801.304. Borde, mano, fino-medio, gris, reductora, sin tratamiento, tosca.  
 SC-13.C18(d).UE1801.305. Borde, mano, fino, gris, reductora, sin tratamiento, tosca.  
 SC-13.C18(d).UE1801.306. Borde, mano, fino-medio, marrón oscuro, reductora, sin tratamiento, tosca.  
 SC-13.C18(d).UE1801.307. Borde, mano, fino-medio, marrón, reductora, sin tratamiento, tosca.  
 SC-13.C18(d).UE1801.308. Borde, mano, fino-medio, anaranjada, oxidante, sin tratamiento, tosca.  
 SC-13.C18(d).UE1801.309. Borde, mano, fino-medio, gris, reductora, sin tratamiento, tosca.  
 SC-13.C18(d).UE1801.310. Borde, mano, fino-medio, marrón, oxidante, alizada, sin tratamiento, semicuidada.  
 SC-13.C18(d).UE1801.311. Borde, mano, fino-medio-grueso, marrón/gris, mixta, sin tratamiento, escobillado, tosca. No dibujada.  
 SC-13.C18(d).UE1801.312. Borde, mano, medio, gris, reductora, alizada, semicuidada.  
 SC-13.C18(d).UE1801.313. Borde, mano, fino, gris, reductora, alizada, semicuidada. No dibujada.  
 SC-13.C18(d).UE1801.314. Borde, mano, fino, gris, reductora, sin tratamiento, tosca.  
 SC-13.C18(d).UE1801.315. Borde, mano, fino, gris, mixta, alizada, tosca. No dibujada.  
 SC-13.C18(d).UE1801.316. Borde, mano, medio, gris, reductora, sin tratamiento, tosca. No dibujada.  
 SC-13.C18(d).UE1801.317. Borde, mano, fino-medio-grueso, marrón, reductora, sin tratamiento, tosca.  
 SC-13.C18(d).UE1801.318. Borde, mano, fino-medio, marrón, reductora, alizada, tosca.  
 SC-13.C18(d).UE1801.319. Borde, mano, fino, gris, reductora, alizada, semicuidada. No dibujada.  
 SC-13.C18(d).UE1801.320. Borde, mano, fino-medio, anaranjada, oxidante, sin tratamiento, tosca. No dibujada.  
 SC-13.C18(d).UE1801.321-330. Anuladas.  
 SC-13.C18(d).UE1801.331. Borde, mano, medio, marrón, oxidante, sin tratamiento, tosca.  
 SC-13.C18(d).UE1801.332. Borde, mano, medio, marrón, oxidante, sin tratamiento, semicuidada.  
 SC-13.C18(d).UE1801.333. Borde, mano, fino-medio, gris, reductora, alizada, cuidada.  
 SC-13.C18(d).UE1801.334. Borde, mano, fino, marrón claro/gris, mixta, sin alizada, cuidada.  
 SC-13.C18(d).UE1801.335. Asa, mano, fino-medio-grueso, marrón claro, oxidante, sin tratamiento, tosca. No dibujada.  
 SC-13.C18(d).UE1801.336. Borde, mano, fino, gris, reductora, alizada, tosca.  
 SC-13.C18(d).UE1801.337. Borde, mano, medio, marrón claro, reductora, sin tratamiento, tosca.  
 SC-13.C18(d).UE1801.338. Borde, mano, fino-medio, marrón, reductora, sin tratamiento, semicuidada.  
 SC-13.C18(d).UE1801.339. Borde, mano, fino-medio, gris, reductora, alizada, semicuidada.  
 SC-13.C18(d).UE1801.340. Borde, mano, fino, gris, reductora, sin tratamiento, tosca.  
 SC-13.C18(d).UE1801.341. Asa, mano, fino, marrón claro/gris, mixta, sin tratamiento, tosca. No dibujada.  
 SC-13.C18(d).UE1801.342. Borde, mano, fino, marrón, oxidante, sin tratamiento, tosca. No dibujada.  
 SC-13.C18(d).UE1801.343. Borde, mano, fino, marrón, reductora, alizada, semicuidada.  
 SC-13.C18(d).UE1801.344. Borde, mano, fino, gris, reductora, bruñida, cuidada.  
 SC-13.C18(d).UE1801.345. Borde, mano, fino-medio, marrón, reductora, sin tratamiento, tosca.

SC-13.C18(d).UE1801.346. Borde, mano, medio-grueso, gris, reductora, sin tratamiento, tosca.  
SC-13.C18(d).UE1801.347. Borde, mano, fino, gris, reductora, alisada, semicuidada.  
SC-13.C18(d).UE1801.348. Borde, mano, fino-medio, gris, reductora, alisada, semicuidada.  
SC-13.C18(d).UE1801.349. Borde, mano, fino, gris, oxidante, sin tratamiento, tosca.  
SC-13.C18(d).UE1801.350. Borde, mano, fino-medio, gris, reductora, sin tratamiento, tosca.  
SC-13.C18(d).UE1801.351. Borde, mano, fino-medio, gris, reductora, sin tratamiento, tosca.  
SC-13.C18(d).UE1801.352. Borde, mano, fino, gris, reductora, alisada, cuidada.  
SC-13.C18(d).UE1801.353. Borde, mano, fino, gris/anaranjada, mixta, sin alisada, cuidada.  
SC-13.C18(d).UE1801.354. Borde, mano, fino, marrón, oxidante, sin tratamiento, tosca. No dibujada.  
SC-13.C18(d).UE1801.355. Borde, mano, fino, gris, reductora, sin tratamiento, tosca.  
SC-13.C18(d).UE1801.356. Borde, mano, fino, gris, reductora, alisada, semicuidada. No dibujada.  
SC-13.C18(d).UE1801.357. Borde, mano, fino-medio, gris, reductora, sin tratamiento, tosca.  
SC-13.C18(d).UE1801.358. Borde, mano, fino-medio, gris, reductora, sin tratamiento, tosca.  
SC-13.C18(d).UE1801.359. Borde, mano, medio-grueso, gris, reductora, alisada/sin tratamiento, semicuidada.  
SC-13.C18(d).UE1801.360. Borde, mano, fino, marrón claro, oxidante, alisada, escobillada, tosca.  
SC-13.C18(d).UE1801.361. Borde, mano, fino-medio, gris, reductora, sin tratamiento, tosca. No dibujada.  
SC-13.C18(d).UE1801.362. Borde, mano, medio-grueso, marrón, reductora, sin tratamiento, tosca.  
SC-13.C18(d).UE1801.363. Borde, mano, fino, gris, reductora, sin tratamiento, tosca.  
SC-13.C18(d).UE1801.364. Borde, mano, fino, marrón, oxidante, alisada/sin tratamiento, semicuidada.  
SC-13.C18(d).UE1801.365. Borde, mano, fino, gris, reductora, bruñida/alizada, semicuidada.  
SC-13.C18(d).UE1801.366. Borde, mano, fino, marrón, oxidante, sin tratamiento, semicuidada. No dibujada.  
SC-13.C18(d).UE1801.367. Galbo, mano, medio, marrón, oxidante, sin tratamiento, escobillado, tosca. No dibujada.  
SC-13.C18(d).UE1801.368. Galbo, mano, medio, marrón, oxidante, sin tratamiento, escobillado, tosca. No dibujada.  
SC-13.C18(d).UE1801.369. Galbo, mano, medio, gris, reductora, escobillado, sin tratamiento, tosca. No dibujada.  
SC-13.C18(d).UE1801.370. Galbo, mano, medio, gris, reductora, escobillado, sin tratamiento, tosca. No dibujada.  
SC-13.C18(d).UE1801.371. Galbo, mano, medio-grueso, marrón, oxidante, sin tratamiento, escobillado, tosca. No dibujada.  
SC-13.C18(d).UE1801.372-380. Anuladas.  
SC-13.C18(d).UE1801.381. Galbo, mano, medio-grueso, marrón, oxidante, escobillado, sin tratamiento, tosca. No dibujada.  
SC-13.C18(d).UE1801.382. Galbo, mano, medio-grueso, gris, reductora, escobillado, sin tratamiento, tosca. No dibujada.  
SC-13.C18(d).UE1801.383. Galbo, mano, medio, gris, reductora, escobillado, sin tratamiento, tosca. No dibujada.  
SC-13.C18(d).UE1801.384. Galbo, mano, medio, gris, reductora, sin tratamiento, escobillado, tosca. No dibujada.  
SC-13.C18(d).UE1801.385. Galbos, mano, varias, varias, varias, varias, toscas (se trata de 549 fragmentos de galbos). No dibujados.  
SC-13.C18(d).UE1801.386. Galbos, mano, varias, varias, varias, varias, semicuidadas (se trata de 117 fragmentos de galbos). No dibujados.  
SC-13.C18(d).UE1801.387. Galbo, mano, fino, gris, reductora, bruñida, con incrustaciones metálicas, cuidada.  
SC-13.C18(d).UE1801.388. Galbos, mano, varias, varias, varias, varias, cuidadas. No dibujadas.  
SC-13.C18(d).UE1801.389. Pella con improntas, anaranjado. No dibujada.  
SC-13.C18(d).UE1801.390. Lítico. Canto alisador de roca metamórfica. No dibujada.

#### ***UE 1801. Subcuadrícula “e”***

SC-13.C18(e).UE1801.545. Borde, mano, fino-medio, marrón/gris, mixta, sin tratamiento, tosca.  
SC-13.C18(e).UE1801.546. Borde, mano, fino-medio, marrón/gris, mixta, sin tratamiento, tosca.  
SC-13.C18(e).UE1801.547. Posible asa, mano, fino-medio, anaranjada, oxidante, sin tratamiento, tosca. No dibujada.  
SC-13.C18(e).UE1801.548. Borde, mano, fino, gris, reductora, sin tratamiento, tosca.  
SC-13.C18(e).UE1801.549. Galbos, mano, varias, varias, varias, varias, semicuidadas (se trata de 5 fragmentos de galbos). No dibujados.  
SC-13.C18(e).UE1801.550. Galbos, mano, varias, varias, varias, varias, toscas (se trata de 31 fragmentos de galbos). No dibujados.

#### ***UE 1801. Subcuadrícula “f”***

SC-13.C18(f).UE1801.539. Borde, mano, fino-medio-grueso, marrón/gris, mixta, sin tratamiento, tosca.  
SC-13.C18(f).UE1801.540. Borde, mano, fino, marrón, oxidante, sin tratamiento, tosca.  
SC-13.C18(f).UE1801.541. Galbo, mano, fino-medio, marrón oxidante, escobillado, tosca. No dibujada.  
SC-13.C18(f).UE1801.542. Galbos, mano, varias, varias, varias, varias, semicuidadas (se trata de 5 fragmentos de galbos). No dibujados.

SC-13.C18(f).UE1801.543. Galbos, mano, varias, varias, varias, varias, toscas (se trata de 34 fragmentos de galbos). No dibujados.

SC-13.C18(f).UE1801.544. Pella con improntas, anaranjado. No dibujada.

### ***UE 1801. Subcuadrícula “g”***

SC-13.C18(g).UE1801.1759. 2 Pellas con improntas, anaranjadas. No dibujadas.

SC-13.C18(g).UE1801.1760. Galbos, mano, varias, varias, varias, varias, toscas (se trata de 166 fragmentos de galbos). No dibujados.

SC-13.C18(g).UE1801.1761. Galbos, mano, varias, varias, varias, varias, semicuidadas (se trata de 31 fragmentos de galbos). No dibujados.

SC-13.C18(g).UE1801.1762. Borde, mano, fino, marrón, oxidante, bruñida/alisada, semicuidada.

SC-13.C18(g).UE1801.1763. Borde, mano, fino-medio, marrón/gris, mixta, alisada, semicuidada.

SC-13.C18(g).UE1801.1764. Borde, mano, fino, marrón/gris, mixta, alisada/sin tratamiento, semicuidada.

SC-13.C18(g).UE1801.1765. Borde, mano, fino, gris, reductora, alisada, semicuidada. No dibujada.

SC-13.C18(g).UE1801.1766. Borde, mano, fino, marrón, oxidante, alisada, semicuidada.

SC-13.C18(g).UE1801.1767. Borde, mano, fino, marrón, oxidante, sin tratamiento, tosca. No dibujada.

SC-13.C18(g).UE1801.1768. Borde, mano, fino, marrón, oxidante, alisada, sin tratamiento, semicuidada. No dibujada.

SC-13.C18(g).UE1801.1769. Borde, mano, fino, marrón, oxidante, sin tratamiento, tosca. No dibujada.

SC-13.C18(g).UE1801.1770. Borde, mano, fino, gris, reductora, alisada, semicuidada.

SC-13.C18(g).UE1801.1771. Borde, mano, fino-medio, marrón, oxidante, sin tratamiento, sin tratamiento, tosca.

SC-13.C18(g).UE1801.1772. Borde, mano, fino, gris, reductora, alisada, cuidada.

SC-13.C18(g).UE1801.1773. Borde, mano, fino, marrón, oxidante, sin tratamiento, tosca.

SC-13.C18(g).UE1801.1774. Fondo, mano, fino-medio, marrón, oxidante, sin tratamiento, tosca. No dibujado.

SC-13.C18(g).UE1800.2350. Lítico, pequeña lasca simple de sílex grisáceo. No dibujado.

SC-13.C18(g).UE1800.2351. Mineral. Pequeño fragmento de mineral de casiterita. No dibujado.

### ***UE 1801. Subcuadrícula “h”***

SC-13.C18(h).UE1801.1775. Galbos, mano, varias, varias, varias, varias, toscas (se trata de 109 fragmentos de galbos). No dibujados.

SC-13.C18(h).UE1801.1776. Galbos, mano, varias, varias, varias, varias, semicuidadas (se trata de 3 fragmentos de galbos). No dibujados.

SC-13.C18(h).UE1801.1777. Borde, mano, fino, marrón, oxidante, escobillado, sin tratamiento, tosca.

SC-13.C18(h).UE1801.1778. Borde, mano, fino, marrón/gris, mixta, sin tratamiento, tosca.

SC-13.C18(h).UE1801.1779. Borde, mano, fino-medio, marrón, oxidante, sin tratamiento, tosca.

SC-13.C18(h).UE1801.1780. Borde, mano, fino-medio, marrón, oxidante, sin tratamiento, tosca.

SC-13.C18(h).UE1801.1781. Posible adobe, gris, con impronta. No dibujado.

### ***UE 1802 (Figuras Cat. 132-133)***

#### ***UE 1802. Subcuadrícula “a”***

SC-13.C18(a).UE1802.211. Borde, mano, medio-grueso, anaranjada, oxidante, sin tratamiento, tosca.

SC-13.C18(a).UE1802.212. Borde, mano, medio-grueso, anaranjada, oxidante, sin tratamiento, tosca.

SC-13.C18(a).UE1802.213. Borde, mano, medio-grueso, anaranjada, oxidante, sin tratamiento, tosca.

SC-13.C18(a).UE1802.214. Borde, mano, fino, gris, reductora, bruñido, alisada, cuidada.

SC-13.C18(a).UE1802.215. Galbo, mano, medio-grueso, marrón, reductora, alisada, pintada a la almagra, tosca.

SC-13.C18(a).UE1802.216. Base, mano, fino-medio, marrón oscuro, reductora, sin tratamiento, tosca. No dibujada.

SC-13.C18(a).UE1802.217. Galbos, mano, varias, varias, varias, varias, semicuidadas (se trata de 33 fragmentos de galbos). No dibujados.

SC-13.C18(a).UE1802.218. Galbos, mano, varias, varias, varias, varias, toscas (se trata de 47 fragmentos de galbos). No dibujados.

#### ***UE 1802. Subcuadrícula “b”***

SC-13.C18(b).UE1802.279. Galbos, mano, varias, varias, varias, varias, toscas (se trata de 72 fragmentos de galbos). No dibujados.

SC-13.C18(b).UE1802.280. Galbos, mano, varias, varias, varias, varias, semicuidadas (se trata de 14 fragmentos de galbos). No dibujados.



- SC-13.C18(b).UE1802.281. Galbos, mano, varias, varias, varias, varias, cuidadas (se trata de 7 fragmentos de galbos). No dibujados.
- SC-13.C18(b).UE1802.282. Galbo, mano, fino, gris, reductora, alisada, incrustaciones metálicas.
- SC-13.C18(b).UE1802.283. Galbo, mano, medio-grueso, marrón, oxidante, alisada, almagra al interior, tosca. No dibujada.
- SC-13.C18(b).UE1802.284. Borde, mano, fino, marrón oscuro, reductora, bruñida, incrustaciones metálicas, cuidada.
- SC-13.C18(b).UE1802.285. Borde, mano, fino-medio, reductora, alisada, semicuidada.
- SC-13.C18(b).UE1802.286. Borde, mano, fino, marrón, oxidante, bruñida, cuidada.
- SC-13.C18(b).UE1802.287. Borde, mano, fino, gris, reductora, alisada, semicuidada. No dibujada.
- SC-13.C18(b).UE1802.288. Borde, mano, fino, reductora, alisada/sin tratamiento, semicuidada. No dibujada.
- SC-13.C18(b).UE1802.289. Borde, mano, fino-medio-grueso, anaranjada, oxidante, alisada, tosca.
- SC-13.C18(b).UE1802.290. Galbo, mano, medio-grueso, gris, reductora, sin tratamiento, digitaciones al exterior, tosca. No dibujada.
- SC-13.C18(b).UE1802.291. Borde, mano, fino, reductora, bruñida/alisada, semicuidada.
- SC-13.C18(b).UE1802.292. Borde, mano, fino, reductora, sin tratamiento, tosca. No dibujada.
- SC-13.C18(b).UE1802.293. Borde, mano, medio, gris, reductora, sin tratamiento, tosca.
- SC-13.C18(b).UE1802.294. Fondo, mano, medio-grueso, marrón oscuro, reductora, sin tratamiento, escobillada, tosca. No dibujada.
- SC-13.C18(b).UE1802.295. Lítico. Pequeño canto alisador sobre cuarcita. No dibujado.
- SC-13.C18(b).UE1802.296. Lítico. Pequeño canto alisador sobre cuarcita. No dibujado.
- SC-13.C18(b).UE1802.297. Lasca simple de sílex blanco (?).

#### ***UE 1802. Subcuadrícula “c”***

- SC-13.C18(c).UE1802.832. Galbos, mano, varias, varias, varias, varias, toscas (se trata de 14 fragmentos de galbos). No dibujadas.
- SC-13.C18(c).UE1802.833. Galbos, mano, varias, varias, varias, varias, semicuidadas (se trata de 8 fragmentos de galbos). No dibujadas.
- SC-13.C18(c).UE1802.834. Galbos, mano, varias, varias, varias, varias, cuidadas (se trata de 6 fragmentos de galbos). No dibujadas.
- SC-13.C18(c).UE1802.835. Borde, mano, fino, gris, reductora, alisada, semicuidada.
- SC-13.C18(c).UE1802.836. Borde, mano, fino, gris, reductora, alisada, semicuidada. No dibujada.
- SC-13.C18(c).UE1802.837. Borde, mano, fino, gris, reductora, alisada, semicuidada. No dibujada.
- SC-13.C18(c).UE1802.838. Borde, mano, fino, gris, reductora, bruñida/alisada, cuidada. No dibujada.
- SC-13.C18(c).UE1802.839. Borde, mano, fino, gris, reductora, alisada, incrustaciones metálicas, semicuidada.
- SC-13.C18(c).UE1802.840. Galbo, mano, medio, marrón, oxidante, alisado, decoración exterior de “boquique”, semitosca.

#### ***UE 1802. Subcuadrícula “g”***

- SC-13.C18(g).UE1802.1888. Galbos, mano, varias, varias, varias, varias, toscas (se trata de 87 fragmentos de galbos). No dibujados.
- SC-13.C18(g).UE1802.1889. Galbos, mano, varias, varias, varias, varias, semicuidadas (se trata de 9 fragmentos de galbos). No dibujados.
- SC-13.C18(g).UE1802.1890. Galbos, mano, varias, varias, varias, varias, escobillados, toscas (se trata de 6 fragmentos de galbos). No dibujados.
- SC-13.C18(g).UE1802.1891. Borde, mano, fino-medio, marrón, oxidante, sin tratamiento, tosca.
- SC-13.C18(g).UE1802.1892. Borde, mano, fino-medio, marrón, oxidante, sin tratamiento, tosca. No dibujado.
- SC-13.C18(g).UE1802.1893. Borde, mano, fino-medio, anaranjada, oxidante, sin tratamiento, semicuidada. No dibujada.
- SC-13.C18(g).UE1802.1894. Borde, mano, fino-medio, marrón, oxidante, sin tratamiento, tosca.
- SC-13.C18(g).UE1802.1895. Borde, mano, fino-medio, gris, reductora, alisada, tosca.
- SC-13.C18(g).UE1802.1896. Borde, mano, fino, gris, reductora, alisada, semicuidada.
- SC-13.C18(g).UE1802.1897. Borde, mano, fino, gris, reductora, alisada, semicuidada.
- SC-13.C18(g).UE1802.1898. Borde, mano, fino, marrón, oxidante, alisada, semicuidada. No dibujada.
- SC-13.C18(g).UE1802.1899. Borde, mano, fino, marrón, oxidante, sin tratamiento, semicuidada. No dibujada.

#### ***UE1803 (Figuras Cat. 133-135)***

##### ***UE 1803. Subcuadrícula “a”***

- SC-13.C18(a).UE1803.219. Borde, mano, fino-medio, marrón, reductora, alisada, semicuidada.
- SC-13.C18(a).UE1803.220. Borde, mano, fino-medio, marrón/gris, mixta, bruñida/alisada, semicuidada.

SC-13.C18(a).UE1803.221. Borde, mano, fino, marrón, reductora, alisada/sin tratamiento, semicuidada.

SC-13.C18(a).UE1803.222. Borde, mano, fino, marrón anaranjado, oxidante, alisada/sin tratamiento, semicuidada.

SC-13.C18(a).UE1803.223. Borde, mano, fino-medio, gris, reductora, alisada, cuidada.

SC-13.C18(a).UE1803.224. Borde, mano, fino, marrón, reductora, bruñida/alisada, semicuidada.

SC-13.C18(a).UE1803.225. Borde, mano, fino-medio, gris, reductora, sin tratamiento, tosca. No dibujada.

SC-13.C18(a).UE1803.226. Borde, mano, fino-medio, marrón claro, oxidante, sin tratamiento, tosca. No dibujada.

SC-13.C18(a).UE1803.227. Borde, mano, fino-medio, marrón oscuro, reductora, sin tratamiento, tosca.

SC-13.C18(a).UE1803.228. Borde, mano, fino-medio, marrón anaranjado, oxidante, alisado, impresiones en el borde, tosca.

SC-13.C18(a).UE1803.229. Galbo, mano, fino-medio, gris, reductora, alisado, dudosa pintura a la almagra por el interior, tosca. No dibujada.

SC-13.C18(a).UE1803.230. Borde, mano, fino, marrón, reductora, bruñida/alisada, cuidada.

SC-13.C18(a).UE1803.231. Borde, mano, fino, marrón, reductora, bruñido, cuidada.

SC-13.C18(a).UE1803.232. Borde, mano, fino, marrón/gris, mixta, alisada, cuidada.

SC-13.C18(a).UE1803.233. Borde, mano, fino, marrón/gris, mixta, alisada, cuidada. No dibujada.

SC-13.C18(a).UE1803.234. Borde, mano, fino-medio, gris, reductora, alisada, escobillada, tosca.

SC-13.C18(a).UE1803.235. Borde, mano, fino-medio, gris, reductora, bruñido/alisada, semicuidada.

SC-13.C18(a).UE1803.236. Borde, mano, fino, gris, reductora, alisada, semicuidada. No dibujada.

SC-13.C18(a).UE1803.237. Borde, mano, fino, gris, reductora, alisada, semicuidada.

SC-13.C18(a).UE1803.238. Borde, mano, fino, marrón, reductora, alisada, semicuidada. No dibujada.

SC-13.C18(a).UE1803.239. Borde, mano, fino, gris, reductora, bruñido/alisada, cuidada. No dibujada.

SC-13.C18(a).UE1803.240. Borde, mano, fino-medio, gris/anaranjada, mixta, sin tratamiento, tosca. No dibujada.

SC-13.C18(a).UE1803.241. Borde, mano, fino, gris/anaranjada, mixta, alisada, semicuidada. No dibujada.

SC-13.C18(a).UE1803.242. Borde, Mano, fino-medio, gris, mixta, alisada/sin tratamiento, tosca. No dibujada.

SC-13.C18(a).UE1803.243. Borde, mano, fino-medio, gris, reductora, alisada, sin tratamiento, tosca. No dibujada.

SC-13.C18(a).UE1803.244. Borde, mano, fino, gris/anaranjada, mixta, alisada, semicuidada. No dibujada.

SC-13.C18(a).UE1803.245. Borde, mano, fino-medio, gris, mixta, bruñido/sin tratamiento, semicuidada. No dibujada.

SC-13.C18(a).UE1803.246. Borde, mano, fino, gris/anaranjada, mixta, sin tratamiento, tosca. No dibujada.

SC-13.C18(a).UE1803.247. Galbos, mano, varias, varias, varias, varias, semicuidadas (se trata de 37 fragmentos de galbos). No dibujados

SC-13.C18(a).UE1803.248. Galbos, mano, varias, varias, varias, varias, toscas (se trata de 121 fragmentos de galbos). No dibujados.

SC-13.C18(a).UE1803.249. Galbos, mano, varias, varias, varias, varias, toscas (se trata de 5 fragmentos de galbos). No dibujados.

### **UE 1803. Subcuadrícula “b”**

SC-13.C18(b).UE1803.1508. Galbos, mano, varias, varias, varias, varias, toscas (se trata de 74 fragmentos de galbos). No dibujados.

SC-13.C18(b).UE1803.1509. Galbos, mano, varias, varias, varias, varias, semicuidadas (se trata de 13 fragmentos de galbos). No dibujados.

SC-13.C18(b).UE1803.1510. Borde, mano, fino-medio, marrón, oxidante, sin tratamiento, tosca. No dibujada.

SC-13.C18(b).UE1803.1511. Borde, mano, fino-medio, marrón, oxidante, sin tratamiento, sin tratamiento, tosca.

SC-13.C18(b).UE1803.1512. Borde, mano, fino-medio, marrón, oxidante, sin tratamiento, tosca.

SC-13.C18(b).UE1803.1513. Borde, mano, fino-medio, marrón, oxidante, sin tratamiento, tosca.

SC-13.C18(b).UE1803.1514. Borde, mano, fino-medio, marrón, oxidante, sin tratamiento, tosca. No dibujada.

SC-13.C18(b).UE1803.1515. Borde, mano, fino, marrón, oxidante, sin tratamiento, tosca. No dibujada.

SC-13.C18(b).UE1803.1516. Borde, mano, fino, gris, reductora, sin tratamiento, semicuidada.

SC-13.C18(b).UE1803.1517. Borde, mano, fino, gris, reductora, sin tratamiento, semicuidada.

SC-13.C18(b).UE1803.1518. Borde, mano, fino, gris, reductora, sin tratamiento, semicuidada.

SC-13.C18(b).UE1803.1519. Borde, mano, fino-medio, gris, reductora, alisada, bruñida, cuidada.

### **UE 1803. Subcuadrícula “c”**

SC-13.C18(c).UE1803.250. Borde, mano, medio-grueso, gris, reductora, sin tratamiento, tosca.

SC-13.C18(c).UE1803.251. Borde, mano, medio, marrón, reductora, alisada, semicuidada.

SC-13.C18(c).UE1803.252. Borde, mano, fino, marrón, oxidante, alisada/sin tratamiento, impresiones en el borde, tosca. No dibujada.

SC-13.C18(c).UE1803.253. Borde, mano, fino, marrón, oxidante, bruñida/alisada, cuidada.

SC-13.C18(c).UE1803.254. Borde, mano, fino, gris, reductora, bruñida, cuidada. No dibujada.

- SC-13.C18(c).UE1803.255. Borde, mano, fino-medio, marrón/gris, mixta, sin tratamiento, tosca. No dibujada.
- SC-13.C18(c).UE1803.256. Borde, mano, fino-medio, marrón, oxidante, sin tratamiento, tosca.
- SC-13.C18(c).UE1803.257. Borde, mano, fino, gris, reductora, alisada, semicuidada.
- SC-13.C18(c).UE1803.258. Borde, mano, fino-medio, marrón, oxidante, alisada/sin tratamiento, tosca. No dibujada.
- SC-13.C18(c).UE1803.259. Borde, mano, fino, marrón claro/gris, mixta, bruñida, cuidada.
- SC-13.C18(c).UE1803.260. Borde, mano, fino, gris, reductora, bruñida, cuidada. No dibujada.
- SC-13.C18(c).UE1803.261. Borde, mano, fino, gris, reductora, bruñida/alisada, cuidada.
- SC-13.C18(c).UE1803.262. Borde, mano, fino-medio, gris, reductora, sin tratamiento, tosca.
- SC-13.C18(c).UE1803.263. Borde, mano, fino, marrón claro, oxidante, alisada, semicuidada. No dibujada.
- SC-13.C18(c).UE1803.264. Borde, mano, fino-medio, marrón, reductora, bruñida, cuidada. No dibujada.
- SC-13.C18(c).UE1803.265. Borde, mano, fino, marrón oscuro, reductora, alisada, semicuidada. No dibujada.
- SC-13.C18(c).UE1803.266. Borde, mano, fino, marrón claro, oxidante, sin tratamiento, tosca. No dibujada.
- SC-13.C18(c).UE1803.267. Borde, mano, fino-medio-grueso, gris, reductora, sin tratamiento. Tosca.
- SC-13.C18(c).UE1803.268. Borde, mano, fino, marrón claro/gris, mixta, alisada, semicuidada. No dibujada.
- SC-13.C18(c).UE1803.269. Borde, mano, fino, marrón, reductora, bruñida, cuidada. No dibujada.
- SC-13.C18(c).UE1803.270. Borde, mano, medio, anaranjada/marrón, mixta, sin tratamiento, tosca. No dibujada.
- SC-13.C18(c).UE1803.271. Borde, mano, fino, gris, reductora, alisada, semicuidada. No dibujada.
- SC-13.C18(c).UE1803.272. Borde, mano, fino, gris, reductora, alisada, tosca. No dibujada.
- SC-13.C18(c).UE1803.273. Borde, mano, fino-medio, marrón claro, oxidante, sin tratamiento, tosca. No dibujada.
- SC-13.C18(c).UE1803.274. Borde, mano, fino-medio, marrón claro, oxidante, sin tratamiento, tosca. No dibujada.
- SC-13.C18(c).UE1803.275. Pellas con improntas (2 fragmentos), anaranjados. No dibujados.
- SC-13.C18(c).UE1803.276. Galbos, mano, varias, varias, varias, varias, semicuidadas (se trata de 35 fragmentos de galbos). No dibujadas.
- SC-13.C18(c).UE1803.277. Galbos, mano, varias, varias, varias, varias, toscas ( se trata de 132 fragmentos de galbos). No dibujados.
- SC-13.C18(c).UE1803.278. Lítico. Percutor-machador de cuarzo blanco. No dibujado.

#### **UE 1806 (Figuras Cat. 135-137)**

##### ***UE 1806. Subcuadrícula “d”***

- SC-13.C18(d).UE1806.472. Borde, mano, fino-medio, gris, reductora, sin tratamiento, tosca.
- SC-13.C18(d).UE1806.473. Borde, mano, fino-medio, anaranjado/gris, mixta, sin tratamiento, tosca.
- SC-13.C18(d).UE1806.474. Borde, mano, fino, gris, reductora, alisada, semicuidada.
- SC-13.C18(d).UE1806.475. Borde, mano, fino-medio, gris, reductora, sin tratamiento, tosca.
- SC-13.C18(d).UE1806.476. Borde, mano, fino-medio, gris, reductora, sin tratamiento, tosca.
- SC-13.C18(d).UE1806.477. Borde, mano, fino, gris, reductora, alisada, sin tratamiento, semicuidada.
- SC-13.C18(d).UE1806.478. Borde, mano, fino, gris, reductora, sin tratamiento, semicuidada.
- SC-13.C18(d).UE1806.479. Borde, mano, fino, gris, reductora, sin tratamiento, tosca.
- SC-13.C18(d).UE1806.480. Borde, mano, fino-medio, gris, reductora, alisada/sin tratamiento, semicuidada.
- SC-13.C18(d).UE1806.481. Borde, mano, fino, marrón, oxidante, bruñida/sin tratamiento, semicuidada.
- SC-13.C18(d).UE1806.482. Borde, mano, fino, gris, reductora, alisada, sin tratamiento, semicuidada.
- SC-13.C18(d).UE1806.483. Borde, mano, fino, gris, reductora, sin tratamiento, tosca.
- SC-13.C18(d).UE1806.484. Galbo, mano, fino, marrón claro, oxidante, alisada/bruñida, retícula bruñida, cuidada.
- SC-13.C18(d).UE1806.485. Galbos, mano, varias, varias, varias, varias, semicuidadas (se trata de 27 fragmentos de galbos). No dibujados.
- SC-13.C18(d).UE1806.486. Galbos, mano, varias, varias, varias, varias, escobillados, toscas (se trata de 3 fragmentos de galbos). No dibujados.
- SC-13.C18(d).UE1806.487. Galbos, mano, varias, varias, varias, varias, toscas (se trata de 94 fragmentos de galbos). No dibujados.
- SC-13.C18(d).UE1806.488. Pella con improntas, Anaranjada. No dibujada.
- SC-13.C18(d).UE1806.489. Lítico. Fragmento (extremo distal) de posible moledera de arenisca. No dibujado.
- SC-13.C18(d).UE1806.490. Lítico. Extremo proximal de posible pesa con perforación circular.
- SC-13.C18(d).UE1806.491. Geología. Tres fragmentos de cristal de cuarzo. No dibujados.
- SC-13.C18(d).UE1806.2345. Metal. Punta de base cobre, hallada en zona de contacto entre las UUEE 1801(d) y 1806(d).

##### ***UE 1806. Subcuadrícula “e”***

- SC-13.C18(e).UE1806.433. Borde, mano, fino-medio-grueso, gris, reductora, sin tratamiento, tosca.
- SC-13.C18(e).UE1806.434. Borde, mano, fino-medio-grueso, gris, reductora, sin tratamiento, tosca.

SC-13.C18(e).UE1806.435. Borde, mano, fino, gris, reductora, alisada, semicuidada.  
 SC-13.C18(e).UE1806.436. Borde, mano, fino, marrón, oxidante, alisada, semicuidada. No dibujada.  
 SC-13.C18(e).UE1806.437. Borde, mano, fino-medio-grueso, gris, reductora, sin tratamiento, tosca.  
 SC-13.C18(e).UE1806.438. Borde, mano, fino, marrón, oxidante, alisada, semicuidada. No dibujada.  
 SC-13.C18(e).UE1806.439. Borde, mano, fino-medio, marrón/gris, mixta, sin tratamiento, tosca.  
 SC-13.C18(e).UE1806.440. Borde, mano, fino-medio, marrón, oxidante, alisada, semicuidada.  
 SC-13.C18(e).UE1806.441. Galbos, mano, varias, varias, varias, varias, semicuidadas (se trata de 15 fragmentos de galbos). No dibujados.  
 SC-13.C18(e).UE1806.442. Galbos, mano, varias, varias, varias, varias, toscas (se trata de 171 fragmentos de galbos). No dibujados.  
 SC-13.C18(e).UE1806.443. Lítico. Fragmento de canto alisador de roca metamórfica. No dibujado.  
 SC-13.C18(e).UE1806.444. Lítico. Canto alisador de roca metamórfica. No dibujado.  
 SC-13.C18(e).UE1806.445. Geología. Fragmento de prisma de cuarzo. No dibujado.  
 SC-13.C18(e).UE1806.446. Mineral. Fragmento de mineral de alta densidad (probablemente casiterita). No dibujado.  
 SC-13.C18(e).UE1806.2352. Mineral. Pequeño fragmento de mineral de casiterita que se halló en la zona de contacto entre las UUEE 1801(e) y 1806(e). No dibujado.

### UE 1807 (Figuras Cat. 137-138)

#### UE 1807. Subcuadrícula “d”

SC-13.C18(d).UE1807.492. Borde, mano, fino-medio, gris, reductora, bruñido/alisado, semicuidada.  
 SC-13.C18(d).UE1807.493. Borde, mano, fino-medio, gris, reductora, bruñida/alisada, cuidada.  
 SC-13.C18(d).UE1807.494. Borde, mano, fino-medio-grueso, gris, reductora, sin tratamiento, semicuidada.  
 SC-13.C18(d).UE1807.495. Borde, mano, fino-medio-grueso, marrón/gris, mixta, sin tratamiento, tosca.  
 SC-13.C18(d).UE1807.496. Mamelón, mano, fino-medio-grueso, marrón/gris, mixta, sin tratamiento, tosca. No dibujada.  
 SC-13.C18(d).UE1807.497. Borde, mano, fino-medio, gris, reductora, sin tratamiento, tosca.  
 SC-13.C18(d).UE1807.498. Mamelón, mano, fino-medio-grueso, gris, reductora, sin tratamiento, tosca. No dibujada.  
 SC-13.C18(d).UE1807.499. Borde, mano, fino, marrón/gris, mixta, alisada, cuidada.  
 SC-13.C18(d).UE1807.500. Borde, mano, fino, gris, reductora, alisada, semicuidada.  
 SC-13.C18(d).UE1807.501. Borde, mano, fino-medio, marrón, oxidante, sin tratamiento, tosca. No dibujada.  
 SC-13.C18(d).UE1807.502. Galbo, mano, fino-medio-grueso, marrón, oxidante, alisada, semicuidada. No dibujada.  
 SC-13.C18(d).UE1807.503. Borde, mano, fino-medio, gris, reductora, sin tratamiento, tosca.  
 SC-13.C18(d).UE1807.504. Fondo, mano, fino-medio, gris, reductora, sin tratamiento, tosca. No dibujada.  
 SC-13.C18(d).UE1807.505. Borde, mano, fino-medio, gris, reductora, alisada, semicuidada.  
 SC-13.C18(d).UE1807.506. Borde, mano, fino-medio, marrón, oxidante, alisada/sin tratamiento, semicuidada. No dibujada.  
 SC-13.C18(d).UE1807.507. Borde, mano, fino, gris, reductora, bruñida/alisada, semicuidada. No dibujada.  
 SC-13.C18(d).UE1807.508. Galbo, mano, fino-medio, marrón/gris, mixta, alisada/sin tratamiento, semicuidada. No dibujada.  
 SC-13.C18(d).UE1807.509. Borde, mano, fino, gris, reductora, alisada, sin tratamiento, lañada, semicuidada. No dibujada.  
 SC-13.C18(d).UE1807.510. Borde, mano, fino, gris, reductora, alisada/sin tratamiento, semicuidada.  
 SC-13.C18(d).UE1807.511. Borde, mano, fino-medio, gris, reductora, sin tratamiento, tosca. No dibujada.  
 SC-13.C18(d).UE1807.512. Borde, mano, fino-medio, negra, reductora, alisada/sin tratamiento, tosca. No dibujada.  
 SC-13.C18(d).UE1807.513. Borde, mano, fino, marrón, oxidante, sin tratamiento, semicuidada. No dibujada.  
 SC-13.C18(d).UE1807.514. Borde y arranque de asa, mano, fino-medio, anaranjada, oxidante, sin tratamiento, tosca. No dibujada.  
 SC-13.C18(d).UE1807.515. Borde, mano, fino, marrón, oxidante, alisada/sin tratamiento, semicuidada.  
 SC-13.C18(d).UE1807.516. Borde, mano, fino-medio, marrón/gris, mixta, sin tratamiento, sin tratamiento, tosca.  
 SC-13.C18(d).UE1807.517. Borde, mano, fino, marrón claro, oxidante, sin tratamiento, tosca.  
 SC-13.C18(d).UE1807.518. Borde, mano, fino-medio-grueso, gris, reductora, bruñida/alisada, semicuidada.  
 SC-13.C18(d).UE1807.519. Borde, mano, fino-medio, gris, reductora, alisada, sin tratamiento, semicuidada.  
 SC-13.C18(d).UE1807.520. Borde, mano, fino-medio, marrón, oxidante, alisada, semicuidada. No dibujada.  
 SC-13.C18(d).UE1807.521. Borde, mano, fino, marrón claro, oxidante, sin tratamiento, tosca. No dibujada.  
 SC-13.C18(d).UE1807.522. Borde, mano, fino, marrón, oxidante, sin tratamiento, tosca. No dibujada.  
 SC-13.C18(d).UE1807.523. Borde, mano, fino, gris, reductora, alisada, semicuidada.  
 SC-13.C18(d).UE1807.524. Borde, mano, fino, gris, reductora, sin tratamiento, escobillada, tosca. No dibujada.  
 SC-13.C18(d).UE1807.525. Borde, mano, fino, marrón, oxidante, sin tratamiento, tosca.  
 SC-13.C18(d).UE1807.526. Galbos, mano, varias, varias, varias, varias, semicuidados (se trata de 100 fragmentos de galbos). No dibujados.



- SC-13.C18(d).UE1807.527. Galbos, mano, varias, varias, varias, varias, toscas (se trata de 23 fragmentos de galbos). No dibujados.
- SC-13.C18(d).UE1807.528. Galbos, mano, varias, varias, varias, varias, toscas (se trata de 260 fragmentos de galbos). No dibujados.
- SC-13.C18(d).UE1807.529. Pella con improntas, anaranjado. No dibujada.
- SC-13.C18(d).UE1807.530. Lítico. Fragmento de percutor-machacador sobre canto plano con huellas de uso en uno de sus flancos. No dibujado.
- SC-13.C18(d).UE1807.2341. Metal. Posible residuo de metalurgia de base cobre en el interior de una pella de barro con nº inv. 2342. No dibujada.
- SC-13.C18(d).UE1807.2342. Pella de barro. No dibujada.
- SC-13.C18(d).UE1807.2353. Fragmento de pequeño cilindro de base cobre. No dibujado.

#### **UE 1809 (Figura Cat. 139)**

##### ***UE 1809. Subcuadrícula “e”***

- SC-13.C18(e).UE1809.447. Borde, mano, fino, gris, reductora, bruñida/alisada, cuidada.
- SC-13.C18(e).UE1809.448. Borde, mano, fino-medio, marrón/gris, mixta, bruñida/alisada, semicuidada.
- SC-13.C18(e).UE1809.449. Galbo, mano, fino-medio, marrón, oxidante, sin tratamiento, tosca, lañada. No dibujada.
- SC-13.C18(e).UE1809.450. Borde, mano, fino-medio, marrón/gris, mixta, alisada, semicuidada.
- SC-13.C18(e).UE1809.451. Borde, mano, fino-medio, marrón/gris, mixta, alisada/sin tratamiento, semicuidada.
- SC-13.C18(e).UE1809.452. Borde, mano, fino-medio, marrón/gris, mixta, sin tratamiento, tosca.
- SC-13.C18(e).UE1809.453. Borde, mano, fino-medio, marrón, oxidante, sin tratamiento, tosca. No dibujada.
- SC-13.C18(e).UE1809.454. Galbos, mano, varias, varias, varias, varias, semicuidadas (se trata de 4 fragmentos de galbos). No dibujados.
- SC-13.C18(e).UE1809.455. Galbos, mano, varias, varias, varias, varias, escobilladas, sin tratamiento, toscas (se trata de 3 fragmentos de galbo). No dibujadas.
- SC-13.C18(e).UE1809.456. Galbos, mano, varias, varias, varias, varias, toscas (se trata de 29 fragmentos de galbos). No dibujados.
- SC-13.C18(e).UE1809.457. Amorfos. Pellas de barro con improntas, anaranjadas (se trata de 2 fragmentos). No dibujadas.
- SC-13.C18(e).UE1809.458. Lítico. Canto alisador de cuarcita. No dibujado.

#### **UE 1810 (Figura Cat. 139)**

##### ***UE 1810. Subcuadrícula “e”***

- SC-13.C18(e).UE1810.459. Borde, mano, fino-medio, gris, reductora, bruñido, cuidada. Los fragmentos 459 y 467 probablemente pertenecen a la misma pieza.
- SC-13.C18(e).UE1810.460. Borde, mano, fino, marrón/gris, mixta, alisada/sin tratamiento, semicuidada.
- SC-13.C18(e).UE1810.461. Borde, mano, fino-medio, marrón/gris, mixta, sin tratamiento, tosca.
- SC-13.C18(e).UE1810.462. Borde, mano, fino-medio, marrón, oxidante, sin tratamiento, tosca.
- SC-13.C18(e).UE1810.463. Borde, mano, fino, gris, reductora, sin tratamiento, tosca.
- SC-13.C18(e).UE1810.464. Borde, mano, fino-medio, marrón, oxidante, sin tratamiento, tosca.
- SC-13.C18(e).UE1810.465. Borde, mano, fino, gris, reductora, sin tratamiento, con muescas en el borde. No dibujada.
- SC-13.C18(e).UE1810.466. Borde, mano, fino, marrón/gris, mixta, alisada/sin tratamiento, semicuidada. No dibujada.
- SC-13.C18(e).UE1810.467. Borde, mano, fino-medio, gris, reductora, bruñido, cuidada. No dibujado. Los fragmentos 459 y 467 probablemente pertenecen a la misma pieza.
- SC-13.C18(e).UE1810.468. Galbos, mano, varias, varias, varias, varias, semicuidadas (se trata de 30 fragmentos de galbos). No dibujados.
- SC-13.C18(e).UE1810.469. Galbos, mano, varias, varias, varias, varias, toscas (se trata de 58 fragmentos de galbos). No dibujados.
- SC-13.C18(e).UE1810.470. Galbos, mano, varias, varias, varias, varias, escobillados, toscas (se trata de 5 fragmentos de galbos). No dibujadas.
- SC-13.C18(e).UE1810.471. Lítico. Percutor-machador de cuarzo blanco. No dibujado.

**UE 1812 (Figuras Cat. 140-141)****UE 1812. Subcuadrícula “d”**

- SC-13.C18(d).UE1812.551. Posible percutor-machacador sobre canto aplanado con huellas de uso en uno de sus extremos. No dibujado.
- SC-13.C18(d).UE1812.651. Galbos, mano, varias, varias, varias, varias, semicuidadas (se trata de 2 fragmentos de galbos). No dibujadas.
- SC-13.C18(d).UE1812.652. Borde, mano, fino-medio-grueso, marrón, oxidante, sin tratamiento, tosca.
- SC-13.C18(d).UE1812.1278. Galbos, mano, varias, varias, varias, varias, toscas (se trata de 156 fragmentos de galbos). No dibujados.
- SC-13.C18(d).UE1812.1279. Galbos, mano, varias, varias, varias, varias, semicuidadas (se trata de 22 fragmentos de galbos). No dibujados.
- SC-13.C18(d).UE1812.1280. Galbos, mano, varias, varias, varias, varias, escobillados, toscas (se trata de 7 fragmentos de galbos). No dibujados.
- SC-13.C18(d).UE1812.1281. Borde, mano, fino-medio, marrón, oxidante, escobillada, sin tratamiento, tosca.
- SC-13.C18(d).UE1812.1282. Borde, mano, fino-medio, gris, reductora, sin tratamiento, tosca.
- SC-13.C18(d).UE1812.1283. Borde, mano, fino, gris, reductora, alisada, semicuidada.
- SC-13.C18(d).UE1812.1284. Borde, mano, fino-medio, marrón, oscuro, oxidante, alisada, semicuidada.
- SC-13.C18(d).UE1812.1285. Borde, mano, fino, gris, reductora, bruñida, cuidada.
- SC-13.C18(d).UE1812.1286. Borde, mano, fino, gris, reductora, alisada, semicuidada.
- SC-13.C18(d).UE1812.1287. Borde, mano, fino-medio-grueso, marrón, oxidante, sin tratamiento, tosca.
- SC-13.C18(d).UE1812.1288. Borde, mano, fino-medio, gris, reductora, alisada/sin tratamiento, tosca.
- SC-13.C18(d).UE1812.1289. Borde, mano, fino-medio, gris, reductora, bruñida/alisada, semicuidada.
- SC-13.C18(d).UE1812.1290. Borde, mano, fino, marrón, oxidante, bruñida, alisada, cuidada.
- SC-13.C18(d).UE1812.1291. Borde, mano, fino, gris, reductora, alisada, semicuidada.
- SC-13.C18(d).UE1812.1292. Borde, mano, fino-medio, gris, reductora, alisada, semicuidada.
- SC-13.C18(d).UE1812.1293. Borde, mano, fino-medio, gris, reductora, sin tratamiento, tosca.
- SC-13.C18(d).UE1812.1294. Borde, mano, fino, gris, reductora, alisada, tosca. No dibujada.
- SC-13.C18(d).UE1812.1295. Borde, mano, fino, gris, reductora, sin tratamiento, tosca.
- SC-13.C18(d).UE1812.1296. Borde, mano, fino-medio, gris, reductora, alisada, semicuidada.
- SC-13.C18(d).UE1812.1297. Borde, mano, fino, marrón, oxidante, alisada, semicuidada. No dibujada.
- SC-13.C18(d).UE1812.1298. Borde, mano, fino-medio, gris, reductora, sin tratamiento, tosca.
- SC-13.C18(d).UE1812.1299. Borde, mano, fino, gris, reductora, alisada, semicuidada.
- SC-13.C18(d).UE1812.1300. Borde, mano, fino, marrón oscuro, oxidante, alisada/bruñida, semicuidada.
- SC-13.C18(d).UE1812.1301. Borde, mano, fino-medio, gris, reductora, alisada, semicuidada. No dibujada.
- SC-13.C18(d).UE1812.1302. Borde, mano, fino-medio, marrón, oxidante, sin tratamiento, tosca. No dibujada.
- SC-13.C18(d).UE1812.1303. Borde, mano, fino-medio, gris, reductora, alisada, tosca. No dibujada.
- SC-13.C18(d).UE1812.1304. Borde, mano, fino, marrón/gris, mixta, alisada, semicuidada. No dibujada.
- SC-13.C18(d).UE1812.1305. Borde, mano, fino-medio, gris, reductora, alisada, semicuidada. No dibujada.
- SC-13.C18(d).UE1812.1306. Borde, mano, fino, gris, reductora, alisada, semicuidada. No dibujada.
- SC-13.C18(d).UE1812.1307. Borde, mano, fino, gris, reductora, alisada, semicuidada. No dibujada.
- SC-13.C18(d).UE1812.1308. Borde, mano, fino, marrón, oxidante, bruñida/alisada, semicuidada. No dibujada.
- SC-13.C18(d).UE1812.1309. Borde, mano, fino-medio, gris, reductora, sin tratamiento, tosca. No dibujada.
- SC-13.C18(d).UE1812.1310. Borde, mano, fino, gris, reductora, alisada, semicuidada. No dibujada.
- SC-13.C18(d).UE1812.1311. Borde, mano, fino, marrón, oxidante, alisada, semicuidada. No dibujada.
- SC-13.C18(d).UE1812.1312. Asa, mano, fino-medio, gris, reductora, sin tratamiento, tosca. No dibujada.
- SC-13.C18(d).UE1812.1313. Asa, mano, fino-medio-grueso, gris, reductora, sin tratamiento, tosca. No dibujada.
- SC-13.C18(d).UE1812.1314. Mamelón, mano, fino-medio, marrón, oxidante, sin tratamiento, tosca.
- SC-13.C18(d).UE1812.1315. Fondo, mano, fino-medio, gris, reductora, sin tratamiento, tosca. No dibujada.
- SC-13.C18(d).UE1812.1316. Fondo, mano, fino, gris, reductora, alisada/bruñida, retícula bruñida al interior, semicuidada.
- SC-13.C18(d).UE1812.1568. Galbos, mano, varias, varias, varias, varias, toscas (se trata de 12 fragmentos de galbos). No dibujados.
- SC-13.C18(d).UE1812.1569. Galbos, mano, varias, varias, varias, varias, semicuidadas (se trata de 6 fragmentos de galbos). No dibujados.
- SC-13.C18(d).UE1812.1570. Galbos, mano, varias, varias, varias, varias, escobillados, toscas (se trata de 2 fragmentos). No dibujados.
- SC-13.C18(d).UE1812.1571. Borde, mano, fino-medio, gris, reductora, sin tratamiento, tosca.
- SC-13.C18(d).UE1812.1572. Borde, mano, fino-medio, gris, reductora, alisada, semicuidada.
- SC-13.C18(d).UE1812.1573. Borde, mano, fino-medio-grueso, gris, reductora, sin tratamiento, tosca.

SC-13.C18(d).UE1812.1574. Lítico, percutor-machacador esférico de cuarzo blanco. Peso: 478 g. No dibujada.

**UE 1815**

***UE 1815. Subcuadrícula “d”***

SC-13.C18(d).UE1815.2339. Lítico. Fragmento de molino barquiforme de granito. No dibujado.

**UE 1820 (Figura Cat. 142)**

***UE 1820. Subcuadrícula “d”***

SC-13.C18(d).UE1820.1575. Galbos, mano, varias, varias, varias, varias, toscas (se trata de 2 fragmentos de galbos). No dibujados.

SC-13.C18(d).UE1812.1576. Borde, mano, fino-medio, gris, reductora, sin tratamiento, tosca.

**UE 1821 (Figura Cat. 142)**

***UE 1821. Subcuadrícula “g”***

SC-13.C18(g).UE1821.1591. Galbos, mano, varias, varias, varias, varias, toscas (se trata de 34 fragmentos de galbos). No dibujados.

SC-13.C18(g).UE1821.1592/1597. Borde, mano, fino-medio, marrón oscuro, oxidante, sin tratamiento, tosca.

SC-13.C18(g).UE1821.1593. Borde, mano, fino-medio, marrón, oscuro, oxidante, sin tratamiento, tosca.

SC-13.C18(g).UE1821.1594. Borde, mano, fino-medio, marrón oscuro, oxidante, sin tratamiento, tosca.

SC-13.C18(g).UE1821.1595. Borde, mano, fino-medio, marrón oscuro, oxidante, sin tratamiento, tosca.

SC-13.C18(g).UE1821.1596. Borde, mano, fino-medio, marrón oscuro, oxidante, sin tratamiento, tosca. No dibujada.

**UE 1822**

***UE 1822. Subcuadrícula “g”***

SC-13.C18(g).UE1822. Galbos, mano, varias, varias, varias, varias, toscas (se trata de 6 fragmentos de galbos). No dibujados.

**UE 1828 (Figura Cat. 142)**

***UE 1828. Subcuadrícula “h”***

SC-13.C18(h).UE1828.1756. Amorfo, adobe gris, con impronta. No dibujada.

SC-13.C18(h).UE1828.1757. Galbos, mano, varias, varias, varias, varias, toscas (se trata de 10 fragmentos de galbos). No dibujados.

SC-13.C18(h).UE1828.1758. Borde, mano, fino, gris, reductora, alisada, semicuidada.

**UE 1829 (Figuras Cat. 142-143)**

***UE 1829. Subcuadrículas “c, h”***

SC-13.C18(c,h).UE1829.1100. Galbos, mano, varias, varias, varias, varias, toscas (se trata de 37 fragmentos de galbos). No dibujados.

SC-13.C18(c,h).UE1829.1101. Galbos, mano, varias, varias, varias, varias, semicuidadas (se trata de 2 fragmentos de galbos). No dibujados.

SC-13.C18(c,h).UE1829.1102. Galbos, mano, varias, varias, varias, varias, escobillados, toscas (se trata de 3 fragmentos de galbos). No dibujados.

SC-13.C18(c,h).UE1829.1103. Borde, mano, fino-medio, marrón, oxidante, sin tratamiento, tosca.

SC-13.C18(c,h).UE1829.1104. Borde, mano, fino-medio-grueso, marrón oscuro, oxidante, sin tratamiento, tosca.

SC-13.C18(c,h).UE1829.1105. Galbo, mano, fino, gris, reductora, alisada/bruñida, retícula bruñida, cuidada.

SC-13.C18(c,h).UE1829.1106. Borde, mano, fino, marrón, oxidante, sin tratamiento, tosca. No dibujada.

SC-13.C18(c,h).UE1829.1107. Asa, mano, fino-medio, marrón, oxidante, sin tratamiento, tosca. No dibujada.

SC-13.C18(c,h).UE1829.1108. Borde, mano, fino-medio, marrón, oxidante, sin tratamiento, tosca. No dibujada.

SC-13.C18(c,h).UE1829.1109. Borde, torno (?), fino, anaranjada, oxidante, alisada, cuidada. No dibujada.  
 SC-13.C18(c,h).UE1829.1110. Posible *pondus*, mano, fino-medio, marrón, oxidante, sin tratamiento, incisa, tosca.  
 SC-13.C18(c,h).UE1829.1111. Fragmento amorfo indeterminado, mano, fino-medio, marrón, oxidante, sin tratamiento, tosca. No dibujada.

#### **UE 1829. Subcuadrícula “h”**

SC-13.C18(h).UE1829.1603. Borde, mano, fino-medio, gris, reductora, bruñida, semicuidada.  
 SC-13.C18(h).UE1829.1604. Borde, mano, fino-medio, marrón/gris, mixta, sin tratamiento, tosca.  
 SC-13.C18(h).UE1829.1605. Borde, mano, fino-medio, gris, reductora, sin tratamiento, tosca.  
 SC-13.C18(h).UE1829.1606. Borde, mano, fino, gris, reductora, alisada, tosca.  
 SC-13.C18(h).UE1829.1607. Borde, mano, fino, gris, reductora, sin tratamiento, lañado, tosca.  
 SC-13.C18(h).UE1829.1608. Borde, mano, fino, marrón, oxidante, sin alisada, cuidada-semicuidada.  
 SC-13.C18(h).UE1829.1609. Borde, mano, fino-medio, marrón, oxidante, sin tratamiento, tosca.  
 SC-13.C18(h).UE1829.1610. Borde, mano, fino, gris, reductora, bruñida, semicuidada.  
 SC-13.C18(h).UE1829.1611. Borde, mano, fino, marrón, oxidante, sin tratamiento, tosca. No dibujada.  
 SC-13.C18(h).UE1829.1612. Borde, mano, fino-medio, marrón, oxidante, sin tratamiento, tosca.  
 SC-13.C18(h).UE1829.1613. Borde, mano, fino-medio, marrón, oxidante, sin tratamiento, tosca.  
 SC-13.C18(h).UE1829.1614. Borde, mano, fino-medio, marrón, oxidante, sin tratamiento, tosca.  
 SC-13.C18(h).UE1829.1615. Borde, mano, fino, marrón, oxidante, alisada/sin tratamiento, tosca. No dibujada.  
 SC-13.C18(h).UE1829.1616. Borde, mano, fino-medio, marrón, oxidante, sin tratamiento, tosca. No dibujada.  
 SC-13.C18(h).UE1829.1617. Borde, mano, fino-medio, gris, reductora, alisada/sin tratamiento, tosca. No dibujada.  
 SC-13.C18(h).UE1829.1618. Borde, mano, fino, marrón, oxidante, sin tratamiento, tosca. No dibujada.  
 SC-13.C18(h).UE1829.1619. Asa, mano, fino-medio-grueso, gris, reductora, sin tratamiento, tosca. No dibujada.  
 SC-13.C18(h).UE1829.1620. Galbos, mano, varias, varias, varias, varias, escobillados, toscas (se trata de 5 fragmentos de galbos). No dibujados.  
 SC-13.C18(h).UE1829.1621. Galbos, mano, varias, varias, varias, varias, semicuidadas (se trata de 13 fragmentos de galbos). No dibujados.  
 SC-13.C18(h).UE1829.1622. Galbos, mano, varias, varias, varias, varias, toscas (se trata de 91 fragmentos de galbos). No dibujados.

#### **UE 1830 (Figuras Cat. 144-145)**

##### **UE 1830. Subcuadrícula “c”**

SC-13.C18(c).UE1830.623. Galbos, mano, varias, varias, varias, varias, toscas (se trata de 82 fragmentos de galbos). No dibujados.  
 SC-13.C18(c).UE1830.624. Galbos, mano, varias, varias, varias, varias, semicuidadas (se trata de 17 fragmentos de galbos). No dibujados.  
 SC-13.C18(c).UE1830.625. Galbos, mano, varias, varias, varias, varias, cuidadas (se trata de 16 fragmentos de galbos). No dibujados.  
 SC-13.C18(c).UE1830.626. Galbos, mano, varias, varias, varias, varias, escobillados, semicuidadas (se trata de 2 fragmentos de galbos). No dibujados.  
 SC-13.C18(c).UE1830.627. Borde, mano, fino, gris, reductora, sin tratamiento, escobillado, tosca.  
 SC-13.C18(c).UE1830.628. Borde, mano, fino-medio, marrón/gris, mixta, sin tratamiento, tosca.  
 SC-13.C18(c).UE1830.629. Borde, mano, fino, marrón, oxidante, sin tratamiento, escobillado, tosca.  
 SC-13.C18(c).UE1830.630. Borde, mano, fino, gris, reductora, sin tratamiento, alisada, semicuidada.  
 SC-13.C18(c).UE1830.631. Borde, mano, fino, gris, reductora, bruñida, cuidada.  
 SC-13.C18(c).UE1830.632. Borde, mano, fino, marrón, oxidante, sin tratamiento, tosca. No dibujada.  
 SC-13.C18(c).UE1830.633. Borde, mano, fino, gris, reductora, bruñida, semicuidada.  
 SC-13.C18(c).UE1830.634. Borde, mano, fino, gris, reductora, bruñida, cuidada.  
 SC-13.C18(c).UE1830.635. Borde, mano, fino, marrón, reductora, alisada, semicuidada.  
 SC-13.C18(c).UE1830.636. Borde, mano, fino, marrón claro, oxidante, sin tratamiento, escobillado, tosca.  
 SC-13.C18(c).UE1830.637. Borde, mano, fino, marrón claro, oxidante, sin tratamiento, escobillado, tosca. No dibujado.  
 SC-13.C18(c).UE1830.638. Borde, mano, fino, gris, reductora, bruñida, alisada, semicuidada.  
 SC-13.C18(c).UE1830.639. Borde, mano, fino-medio, marrón, oxidante, bruñida, cuidada. No dibujada.  
 SC-13.C18(c).UE1830.640. Borde, mano, fino-medio-grueso, gris, reductora, sin tratamiento, semicuidada. No dibujada.  
 SC-13.C18(c).UE1830.641. Borde, mano, fino-medio, marrón, reductora, alisada, semicuidada.  
 SC-13.C18(c).UE1830.642. Borde, mano, fino-medio, marrón, oxidante, sin tratamiento, tosca. No dibujada.  
 SC-13.C18(c).UE1830.643. Borde, mano, fino-medio, gris, reductora, bruñida, cuidada.



SC-13.C18(c).UE1830.644. Borde, mano, fino-medio-grueso, marrón, oxidante, sin tratamiento, escobillado, tosca.  
SC-13.C18(c).UE1830.645. Ficha recortada, mano, medio, gris, reductora, sin tratamiento/pulido en su canto, semitosca. No dibujada  
SC-13.C18(c).UE1830.646. Fondo, mano, fino-medio, marrón, oxidante, sin tratamiento, tosca. No dibujada.  
SC-13.C18(c).UE1830.647. Base, mano, fino, marrón, reductora, alisado/bruñido, retícula bruñida, cuidada.  
SC-13.C18(c).UE1830.648. Fondo, mano, fino, gris, reductora, escobillado, tosca. No dibujada.  
SC-13.C18(c).UE1830.649. Galbo carenado, mano, fino-medio, marrón, oxidante, alisada, ungulaciones impresas sobre la carena, tosca.  
SC-13.C18(c).UE1830.650. Geología. Fragmento de cristal de cuarzo. No dibujada.

***UE 1830. Subcuadrícula “h”***

SC-13.C18(h).UE1830.1909. Galbos, mano, varias, varias, varias, varias, toscas (se trata de 7 fragmentos de galbos). No dibujados.  
SC-13.C18(h).UE1802.1910. Borde, mano, fino-medio, gris, reductora, sin tratamiento, tosca.

**UE 1831 (Figuras Cat. 145-146)**

***UE 1831. Subcuadrícula “c”***

SC-13.C18(c).UE1831.1191. Galbos, mano, varias, varias, varias, varias, toscas (se trata de 33 fragmentos de galbos). No dibujados.  
SC-13.C18(c).UE1831.1192. Galbos, mano, varias, varias, varias, varias, semicuidadas (se trata de 3 fragmentos de galbos). No dibujados.  
SC-13.C18(c).UE1831.1193. Borde, mano, fino, marrón, oxidante, sin tratamiento, tosca.  
SC-13.C18(c).UE1831.1194. Borde, mano, fino-medio, gris, reductora, sin tratamiento, tosca.  
SC-13.C18(c).UE1831.1195. Fondo, mano, fino-medio, marrón, oxidante, sin tratamiento, tosca. No dibujada.  
SC-13.C18(c).UE1831.1520. Galbos, mano, varias, varias, varias, varias, toscas (se trata de 34 fragmentos de galbos). No dibujados.  
SC-13.C18(c).UE1831.1521. Galbos, mano, varias, varias, varias, varias, semicuidadas (se trata de 15 fragmentos de galbos). No dibujados.  
SC-13.C18(c).UE1831.1522. Borde, mano, fino, gris, reductora, alisada, semicuidada.  
SC-13.C18(c).UE1831.1523. Borde, mano, fino, gris, reductora, alisada, semicuidada.  
SC-13.C18(c).UE1831.1524. Borde, mano, fino, marrón, oxidante, sin tratamiento, tosca. No dibujado.  
SC-13.C18(c).UE1831.1525. Galbo, mano, fino-medio, gris, reductora, sin tratamiento, lañado, tosca. No dibujada.  
SC-13.C18(c).UE1831.1526. Ficha, mano, fino, marrón, oxidante, sin tratamiento, pulido en su canto, tosca. No dibujada.  
SC-13.C18(c).UE1831.1527. Borde, mano, fino, marrón, oxidante, alisada, tosca.  
SC-13.C18(c).UE1831.1528. Borde, mano, fino-medio, marrón, oxidante, sin tratamiento, tosca.  
SC-13.C18(c).UE1831.1529. Borde, mano, fino, gris, reductora, sin tratamiento, tosca. No dibujada.  
SC-13.C18(c).UE1831.1530. Borde, mano, fino, marrón, oxidante, alisada, cuidada.

***UE 1831. Subcuadrícula “d”***

SC-13.C18(d).UE1831.962. Galbo, mano, fino-medio, gris, reductora, sin tratamiento, tosca. No dibujada.  
SC-13.C18(d).UE1831.963. Galbos, mano, varias, varias, varias, varias, semicuidadas (se trata de 4 fragmentos de galbos). No dibujados.  
SC-13.C18(d).UE1831.964. Galbo, mano, fino-medio-grueso, marrón, oxidante, sin tratamiento, escobillado, tosca. No dibujada.  
SC-13.C18(d).UE1831.965. Borde, mano, fino, marrón, oxidante, alisada, semicuidada. No dibujada.  
SC-13.C18(d).UE1831.1342. Galbos, mano, varias, varias, varias, varias, toscas (se trata de 108 fragmentos de galbos). No dibujados.  
SC-13.C18(d).UE1831.1343. Galbos, mano, varias, varias, varias, varias, semicuidadas (se trata de 7 fragmentos de galbos). No dibujados.  
SC-13.C18(d).UE1831.1344. Galbo, mano, fino-medio, marrón, oxidante, sin tratamiento, escobillado, tosca. No dibujada.  
SC-13.C18(d).UE1831.1345. Borde, mano, fino-medio, gris, reductora, alisada, semicuidada. No dibujada.  
SC-13.C18(d).UE1831.1346. Borde, mano, fino, gris, reductora, sin tratamiento, tosca. No dibujada.  
SC-13.C18(d).UE1831.1347. Borde, mano, fino-medio, marrón, oxidante, sin tratamiento, tosca.  
SC-13.C18(d).UE1831.1348. Borde, mano, fino-medio, gris, reductora, sin tratamiento, tosca.  
SC-13.C18(d).UE1831.1349. Borde, mano, fino-medio, gris, reductora, sin tratamiento, tosca.  
SC-13.C18(d).UE1831.1350. Borde, mano, fino-medio, gris, reductora, sin tratamiento, tosca.

SC-13.C18(d).UE1831.1351. Borde, mano, fino-medio, marrón, oxidante, alisada, cuidada.  
 SC-13.C18(d).UE1831.1352. Galbo, mano, fino, gris, reductora, alisada, semicuidada. No dibujada.  
 SC-13.C18(d).UE1831.1353. Borde, mano, fino, gris, reductora, alisada, cuidada.  
 SC-13.C18(d).UE1831.1354. Borde, mano, fino, gris, reductora, alisada, sin tratamiento, semicuidada.  
 SC-13.C18(d).UE1831.1355. Borde, mano, fino, marrón, oxidante, sin tratamiento, tosca. No dibujada.  
 SC-13.C18(d).UE1831.1356. Borde, mano, fino-medio, gris, reductora, sin tratamiento, tosca. No dibujada.  
 SC-13.C18(d).UE1831.1357. Mamelón, mano, fino-medio, marrón oscuro, oxidante, alisada, sin tratamiento, semicuidada. No dibujada.  
 SC-13.C18(d).UE1831.1358. Mamelón, mano, fino-medio, marrón/gris, mixta, sin tratamiento, tosca. No dibujada.  
 SC-13.C18(d).UE1831.1359. Ficha, mano, fino-medio, marrón oscuro, oxidante, sin tratamiento aunque con pulido en su canto, tosca. No dibujada.  
 SC-13.C18(d).UE1831.1360. Pella con improntas, anaranjada. No dibujada.  
 SC-13.C18(d).UE1831.1361. Lítico. Fragmento de de posible percutor-machacador de arenisca con caras planas alisadas. No dibujado.

### ***UE 1831. Subcuadrícula “f”***

SC-13.C18(f).UE1831.1588. Galbos, mano, varias, varias, varias, varias, toscas (se trata de 8 fragmentos de galbos). No dibujados.  
 SC-13.C18(f).UE1831.1589. Borde, mano, fino-medio, marrón, oxidante, sin tratamiento, tosca. No dibujado.  
 SC-13.C18(f).UE1831.1590. Borde, mano, fino-medio, gris, reductora, sin tratamiento, tosca. No dibujado.  
 SC-13.C18(f).UE1831.1855. Borde, mano, fino, marrón, oxidante, alisada, semicuidada.  
 SC-13.C18(f).UE1831.1856. Borde, mano, fino, marrón, oxidante, sin tratamiento, semicuidada.  
 SC-13.C18(f).UE1831.1857. Galbos, mano, varias, varias, varias, varias, toscas (se trata de 3 fragmentos de galbos). No dibujados.  
 SC-13.C18(f).UE1831.1858. Galbos, mano, varias, varias, varias, varias, semicuidadas (se trata de 3 fragmentos de galbos). No dibujados.  
 SC-13.C18(f).UE1831.1859. Galbo, mano, fino-medio, marrón, oxidante, sin tratamiento, escobillado, tosca. No dibujada.

### **UE 1832 (Figura Cat. 147)**

#### ***UE 1832. Subcuadrícula “d”***

SC-13.C18(d).UE1832.605. Galbo, mano, fino-medio-grueso, marrón claro/gris, mixta, escobillado, sin tratamiento, tosca.  
 SC-13.C18(d).UE1832.606. Galbos, mano, varias, varias, varias, varias, cuidadas (se trata de 9 fragmentos de galbos). No dibujados.  
 SC-13.C18(d).UE1832.607. Galbos, mano, varias, varias, varias, varias, semicuidadas (se trata de 23 fragmentos de galbos). No dibujados.  
 SC-13.C18(d).UE1832.608. Galbos, mano, varias, varias, varias, varias, toscas (se trata de 54 fragmentos de galbos). No dibujados.  
 SC-13.C18(d).UE1832.609. Borde, mano, fino-medio, marrón, reductora, alisada, semicuidada.  
 SC-13.C18(d).UE1832.610. Borde, mano, fino, marrón claro/gris, mixta, escobillada, sin tratamiento, tosca.  
 SC-13.C18(d).UE1832.611. Borde y mamelón perforado, mano, fino, gris, reductora, bruñida/alizada, cuidada.  
 SC-13.C18(d).UE1832.612. Borde, mano, fino-medio, marrón claro/gris, mixta, sin tratamiento, tosca.  
 SC-13.C18(d).UE1832.613. Borde, mano, fino, gris, reductora, bruñida, alizada, cuidada.  
 SC-13.C18(d).UE1832.614. Borde, mano, fino-medio-grueso, marrón, reductora, sin tratamiento, tosca.  
 SC-13.C18(d).UE1832.615. Borde, mano, fino, gris, reductora, bruñida/alizada, cuidada.  
 SC-13.C18(d).UE1832.616. Borde, mano, fino, gris, reductora, bruñida, alizada, cuidada. No dibujada.  
 SC-13.C18(d).UE1832.617. Borde, mano, fino, gris, reductora, sin tratamiento, tosca.  
 SC-13.C18(d).UE1832.618. Borde, mano, fino, gris, reductora, alizada, semicuidada. No dibujada.  
 SC-13.C18(d).UE1832.619. Borde, mano, fino, gris, reductora, alizada, cuidada.  
 SC-13.C18(d).UE1832.620. Borde, mano, fino, gris, reductora, alizada, tosca.  
 SC-13.C18(d).UE1832.621. Borde, mano, fino-medio-grueso, marrón, reductora, sin tratamiento, tosca.  
 SC-13.C18(d).UE1832.622. Lítico. Canto alisador sobre cuarcita. No dibujado.

**UE 1833 (Figura Cat. 148)**

***UE 1833. Subcuadrícula “c”***

- SC-13.C18(c).UE1833.1531. Galbos, mano, varias, varias, varias, varias, escobillados, toscas (se trata de 2 fragmentos). No dibujados.
- SC-13.C18(c).UE1833.1532. Galbos, mano, varias, varias, varias, varias, toscas (se trata de 49 fragmentos de galbos). No dibujados.
- SC-13.C18(c).UE1833.1533. Placa, fino-medio, marrón, oxidante, sin tratamiento, ¿adobe? No dibujada.
- SC-13.C18(c).UE1833.1534. Galbos, mano, varias, varias, varias, varias, semicuidadas (se trata de 22 fragmentos de galbos). No dibujados.
- SC-13.C18(c).UE1833.1535. Galbos, mano, varias, varias, varias, varias, cuidadas (se trata de 3 fragmentos de galbos). No dibujados.
- SC-13.C18(c).UE1833.1536. Galbo, mano, fino-medio, marrón, oxidante, tratamiento diferencial (con zona interior y exterior inferior rugosa y exterior superior lisa), digitaciones exteriores, tosca. No dibujada.
- SC-13.C18(c).UE1833.1537. Borde, mano, fino-medio, gris, reductora, alisada, semicuidada.
- SC-13.C18(c).UE1833.1538. Borde, mano, fino-medio, gris, reductora, sin tratamiento, semicuidada.
- SC-13.C18(c).UE1833.1539. Borde, mano, fino, gris, reductora, sin tratamiento, alisada, tosca.
- SC-13.C18(c).UE1833.1540. Borde, mano, fino, gris, reductora, sin tratamiento, alisada, tosca. No dibujada.
- SC-13.C18(c).UE1833.1541. Borde, mano, fino, gris, reductora, bruñida, cuidada.
- SC-13.C18(c).UE1833.1542. Borde, mano, fino, marrón, oxidante, sin tratamiento, tosca. No dibujada.
- SC-13.C18(c).UE1833.1543. Borde, mano, fino-medio, marrón, oxidante, sin tratamiento, tosca.
- SC-13.C18(c).UE1833.1544. Borde, mano, fino-medio, gris, reductora, alisada, sin tratamiento, semicuidada.
- SC-13.C18(c).UE1833.1545. Borde, mano, fino, marrón, oxidante, sin tratamiento, tosca. No dibujada.
- SC-13.C18(c).UE1833.1546. Borde, mano, fino-medio, marrón, oxidante, sin tratamiento, tosca. No dibujada.
- SC-13.C18(c).UE1833.1547. Borde, mano, fino-medio, gris, reductora, sin tratamiento, tosca.
- SC-13.C18(c).UE1833.1548. Borde, mano, fino-medio, gris, reductora, alisada, sin tratamiento, semicuidada.
- SC-13.C18(c).UE1833.1549. Borde, mano, fino, gris, reductora, bruñida/alisada, cuidada.
- SC-13.C18(c).UE1833.1550. Borde, mano, fino-medio, gris, reductora, sin tratamiento, tosca.
- SC-13.C18(c).UE1833.1551. Borde, mano, fino-medio, marrón, oxidante, sin tratamiento, tosca.
- SC-13.C18(c).UE1833.1552. Borde, mano, fino, marrón, oxidante, sin tratamiento, tosca. No dibujado.
- SC-13.C18(c).UE1833.1553. Borde, mano, fino-medio, marrón, oxidante, sin tratamiento, tosca.
- SC-13.C18(c).UE1833.1554. Fondo, mano, fino-medio, gris, reductora, sin tratamiento, tosca. No dibujado.
- SC-13.C18(c).UE1833.1555. Fondo, mano, fino-medio, gris, reductora, sin tratamiento, tosca.
- SC-13.C18(c).UE1833.1556. Fondo, mano, fino-medio, marrón, oxidante, sin tratamiento, tosca. No dibujada.

**UE 1840 (Figura Cat. 149)**

***UE 1840. Subcuadrícula “f”***

- SC-13.C18(f).UE1840.1860. Borde, mano, fino, marrón, oxidante, alisada, con incrustaciones metálicas, semicuidada.
- SC-13.C18(f).UE1840.1861. Borde, mano, fino-medio-grueso, gris, reductora, sin tratamiento, tosca.
- SC-13.C18(f).UE1840.1862. Borde, mano, fino, marrón, oxidante, alisada, semicuidada.
- SC-13.C18(f).UE1840.1863. Borde, mano, fino, gris, reductora, bruñida/alisada, cuidada.
- SC-13.C18(f).UE1840.1864. Borde, mano, fino-medio, marrón, oxidante, alisada, cuidada.
- SC-13.C18(f).UE1840.1865. Borde, mano, fino, gris, reductora, bruñida/alisada, cuidada.
- SC-13.C18(f).UE1840.1866. Borde, mano, fino-medio, gris, reductora, sin tratamiento, tosca. No dibujada.
- SC-13.C18(f).UE1840.1867. Borde, mano, fino-medio, gris, reductora, alisada/sin tratamiento, semicuidada. No dibujada.
- SC-13.C18(f).UE1840.1868. Borde, mano, fino, gris, reductora, alisada, semicuidada.
- SC-13.C18(f).UE1840.1869. Asa, mano, fino-medio, marrón, oxidante, sin tratamiento, semicuidada. No dibujada.
- SC-13.C18(f).UE1840.1870. Fondo, mano, fino-medio, marrón, oxidante, sin tratamiento, tosca. No dibujada.
- SC-13.C18(f).UE1840.1871. Galbo, torno (?), fino, anaranjada, oxidante, sin tratamiento, semicuidada. Torno (?). No dibujada.
- SC-13.C18(f).UE1840.1872. Galbos, mano, varias, varias, varias, varias, toscas (se trata de 150 fragmentos de galbos). No dibujados.
- SC-13.C18(f).UE1840.1873. Galbos, mano, varias, varias, varias, varias, semicuidadas (se trata de 10 fragmentos de galbos). No dibujados.
- SC-13.C18(f).UE1840.1874. Galbos, mano, varias, varias, varias, varias, escobillados, toscas (se trata de 2 fragmentos de galbos). No dibujados.
- SC-13.C18(f).UE1840.1875. Pella con improntas, anaranjada. No dibujada.
- SC-13.C18(f).UE1840.2348. Metal. Posible residuo de metalurgia de base cobre. No dibujado.

**UE 1841 (Figura Cat. 149)*****UE 1841. Subcuadrícula “f”***

- SC-13.C18(f).UE1841.1836. Galbos, mano, varias, varias, varias, toscas (se trata de 8 fragmentos de galbos). No dibujados.
- SC-13.C18(f).UE1841.1837. Galbo, mano, fino, gris, reductora, alisada, cuidada. No dibujada.
- SC-13.C18(f).UE1841.1838. Borde, mano, fino, anaranjada/gris, mixta, alisada/sin tratamiento, semicuidada.
- SC-13.C18(f).UE1841.1839. Múltiples fragmentos de pellas con improntas anaranjadas. No dibujadas.
- SC-13.C18(f).UE1841.1900. Galbos, mano, varias, varias, varias, toscas (se trata de 37 fragmentos de galbos). No dibujados.

***UE 1841. Subcuadrícula “g”***

- SC-13.C18(g).UE1841.1901. Galbos, mano, varias, varias, varias, varias, semicuidadas (se trata de 5 fragmentos de galbos). No dibujados.
- SC-13.C18(g).UE1841.1902. Borde, mano, fino, marrón, oxidante, alisada, semicuidada.
- SC-13.C18(g).UE1841.1903. Borde, mano, fino-medio, marrón, oxidante, alisada, semicuidada.
- SC-13.C18(g).UE1841.1904. Borde, mano, fino-medio, gris, reductora, alisada, semicuidada.
- SC-13.C18(g).UE1841.1905. Borde, mano, fino-medio, gris, reductora, sin tratamiento, tosca.
- SC-13.C18(g).UE1841.1906. Borde, mano, fino, marrón, oxidante, alisada/sin tratamiento, semicuidada. No dibujada.
- SC-13.C18(g).UE1841.1907. Borde, mano, fino, marrón, oxidante, alisada/sin tratamiento, semicuidada. No dibujada.
- SC-13.C18(g).UE1841.1908. Borde, mano, fino, gris, reductora, alisada/sin tratamiento. No dibujada.

**UE 1844 (Figura Cat. 150)*****UE 1844. Subcuadrícula “f”***

- SC-13.C18(f).UE1844.1600. Borde, mano, fino, marrón/gris, mixta, sin tratamiento, semicuidada.
- SC-13.C18(f).UE1844.1601. Galbo, mano, fino-medio, gris, reductora, sin tratamiento, tosca. No dibujado.
- SC-13.C18(f).UE1844.1602. Galbo, mano, varias, varias, varias, varias, semicuidadas (se trata de 2 fragmentos de galbos). No dibujados.
- SC-13.C18(f).UE1844.1828. Galbos, mano, varias, varias, varias, varias, toscas (se trata de 64 fragmentos de galbos). No dibujados.
- SC-13.C18(f).UE1844.1829. Galbos, mano, varias, varias, varias, varias, semicuidadas (se trata de 6 fragmentos de galbos). No dibujados.
- SC-13.C18(f).UE1844.1830. Borde, mano, fino, gris, reductora, bruñida, semicuidada.
- SC-13.C18(f).UE1844.1831. Borde, mano, fino, marrón, oxidante, sin tratamiento, tosca.
- SC-13.C18(f).UE1844.1832. Borde, mano, fino, gris, reductora, alisada, semicuidada.
- SC-13.C18(f).UE1844.1833. Borde, mano, fino, gris, reductora, sin tratamiento, semicuidada. No dibujada.
- SC-13.C18(f).UE1844.1834. Borde, mano, fino, marrón, oxidante, sin tratamiento, tosca. No dibujada.
- SC-13.C18(f).UE1844.1835. Múltiples fragmentos de pellas con improntas anaranjadas. No dibujadas.

**UE 1845 (Figuras Cat. 150-151)*****UE 1845. Subcuadrícula “e”***

- SC-13.C18(e).UE1845.1623. Borde, mano, fino, gris, reductora, alisada/bruñida, semicuidada.
- SC-13.C18(e).UE1845.1624. Borde, mano, fino-medio, marrón, oxidante, sin tratamiento, tosca.
- SC-13.C18(e).UE1845.1625. Borde, mano, fino, gris, reductora, alisada, semicuidada.
- SC-13.C18(e).UE1845.1626. Borde, mano, fino-medio, marrón, oxidante, escobillado, sin tratamiento, tosca.
- SC-13.C18(e).UE1845.1627. Borde, mano, fino-medio, gris, reductora, sin tratamiento, tosca.
- SC-13.C18(e).UE1845.1628. Borde, mano, fino, gris, reductora, bruñida, cuidada.
- SC-13.C18(e).UE1845.1629. Borde, mano, fino-medio, gris, reductora, sin tratamiento, tosca.
- SC-13.C18(e).UE1845.1630. Borde, mano, fino-medio, marrón, oxidante, sin tratamiento, tosca.
- SC-13.C18(e).UE1845.1631. Borde, mano, fino-medio, marrón, oxidante, sin tratamiento, tosca.
- SC-13.C18(e).UE1845.1632. Ficha, mano, fino-medio, gris, reductora, sin tratamiento, pulido en su canto, tosca. No dibujado.
- SC-13.C18(e).UE1845.1633. Borde, mano, fino, marrón, oxidante, alisada/bruñida, semicuidada.
- SC-13.C18(e).UE1845.1634. Borde, mano, fino, gris, reductora, bruñida/sin tratamiento, semicuidada.



- SC-13.C18(e).UE1845.1635. Borde, mano, fino-medio, marrón, oxidante, escobillado, sin tratamiento, tosca. No dibujada.
- SC-13.C18(e).UE1845.1636. Borde, mano, fino-medio, marrón, oxidante, sin tratamiento, tosca. No dibujada.
- SC-13.C18(e).UE1845.1637. Galbo, mano, fino-medio, marrón, oxidante, alisada, decoración incisa interior, pulido en su canto, semicuidada-tosca. No dibujado.
- SC-13.C18(e).UE1845.1638. Eliminado
- SC-13.C18(e).UE1845.1639. Borde, mano, fino, gris, reductora, alisada/sin tratamiento, semicuidada. No dibujada.
- SC-13.C18(e).UE1845.1640. Galbo, mano, fino-medio, marrón, oxidante, escobillado exterior, tosca. No dibujada.
- SC-13.C18(e).UE1845.1641. Borde, mano, fino, gris, reductora, alisada/sin tratamiento, semicuidada. No dibujada.
- SC-13.C18(e).UE1845.1642. Borde, mano, fino-medio, marrón, oxidante, alisada/sin tratamiento, tosca. No dibujada.
- SC-13.C18(e).UE1845.1643. Borde, mano, fino-medio, marrón, oxidante, alisada/sin tratamiento, semicuidada. No dibujada.
- SC-13.C18(e).UE1845.1644. Borde, mano, fino, gris, reductora, sin tratamiento, sin tratamiento, tosca. No dibujada.
- SC-13.C18(e).UE1845.1645. Borde, mano, fino, marrón, oxidante, alisada, cuidada. No dibujada.
- SC-13.C18(e).UE1845.1646. Borde, mano, fino, marrón, oxidante, sin tratamiento, tosca. No dibujada.
- SC-13.C18(e).UE1845.1647. Borde, mano, fino-medio, marrón/gris, mixta, bruñida/alisada, cuidada. No dibujada.
- SC-13.C18(e).UE1845.1648. Borde, mano, fino-medio, marrón/gris, mixta, sin tratamiento, tosca. No dibujada.
- SC-13.C18(e).UE1845.1649. Borde, mano, fino, gris, reductora, sin tratamiento, semicuidada. No dibujada.
- SC-13.C18(e).UE1845.1650. Borde, mano, fino, marrón, oxidante, sin tratamiento, tosca. No dibujada.
- SC-13.C18(e).UE1845.1651. Borde, mano, fino-medio, gris, reductora, sin tratamiento, tosca. No dibujada.
- SC-13.C18(e).UE1845.1652. Borde, mano, fino-medio, gris, reductora, sin tratamiento, tosca. No dibujada.
- SC-13.C18(e).UE1845.1653. Galbo, mano, fino-medio, marrón, oxidante, escobillado, tosca. No dibujado.
- SC-13.C18(e).UE1845.1654. Pella con improntas, anaranjadas. No dibujadas.
- SC-13.C18(e).UE1845.1655. Galbos, mano, varias, varias, varias, varias, cuidadas (se trata de 8 fragmentos de galbos). No dibujados.
- SC-13.C18(e).UE1845.1656. Galbos, mano, varias, varias, varias, varias, semicuidadas (se trata de 35 fragmentos de galbos). No dibujados.
- SC-13.C18(e).UE1845.1657. Galbos, mano, varias, varias, varias, varias, toscas (se trata de 160 fragmentos de galbos). No dibujados.
- SC-13.C18(e).UE1845.2344. Fragmento de hueso indeterminado.

## **UE 1846 (Figuras Cat. 151-152)**

### ***UE 1846. Subcuadrícula “e”***

- SC-13.C18(e).UE1846.1412. Lítico. Canto alisador plano de roca metamórfica, con evidencias de uso. No dibujado.
- SC-13.C18(e).UE1846.1413. Galbos, mano, varias, varias, varias, varias, toscas (se trata de 211 fragmentos de galbos). No dibujados.
- SC-13.C18(e).UE1846.1414. Galbos, mano, varias, varias, varias, varias, semicuidadas (se trata de 18 fragmentos de galbos). No dibujados.
- SC-13.C18(e).UE1846.1415. Galbos, mano, varias, varias, varias, varias, escobillados, toscas (se trata de 3 fragmentos de galbo). No dibujados.
- SC-13.C18(e).UE1846.1416. Borde, mano, fino-medio, gris, reductora, sin tratamiento, tosca.
- SC-13.C18(e).UE1846.1417. Borde, mano, fino-medio, gris, reductora, alisada, semicuidada.
- SC-13.C18(e).UE1846.1418. Borde, mano, fino-medio, marrón, oxidante, sin tratamiento, tosca.
- SC-13.C18(e).UE1846.1419. Borde, mano, fino-medio, gris, reductora, escobillado, sin tratamiento, tosca.
- SC-13.C18(e).UE1846.1420. Borde, mano, fino-medio, marrón/gris, mixta, bruñida/sin tratamiento, semicuidada.
- SC-13.C18(e).UE1846.1421/1428. Borde, mano, fino-medio, gris, reductora, sin tratamiento, tosca.
- SC-13.C18(e).UE1846.1422. Borde, mano, fino-medio, marrón, oxidante, sin tratamiento, tosca.
- SC-13.C18(e).UE1846.1423. Borde, mano, fino, gris, reductora, alisada, semicuidada.
- SC-13.C18(e).UE1846.1424. Borde, mano, fino, gris, reductora, bruñida/alisada, semicuidada.
- SC-13.C18(e).UE1846.1425. Borde, mano, fino, gris, reductora, sin tratamiento, tosca.
- SC-13.C18(e).UE1846.1426. Borde, mano, fino-medio, marrón, oxidante, sin tratamiento, tosca.
- SC-13.C18(e).UE1846.1427. Borde, mano, fino-medio, marrón, oxidante, sin tratamiento, tosca. No dibujada.
- SC-13.C18(e).UE1846.1429. Borde, mano, fino-medio, gris, reductora, sin tratamiento, tosca. No dibujada.
- SC-13.C18(e).UE1846.1430. Borde, mano, fino, marrón, oxidante, bruñida/alisada, semicuidada. No dibujada.
- SC-13.C18(e).UE1846.1431. Borde, mano, fino, gris, reductora, sin tratamiento, tosca. No dibujada.
- SC-13.C18(e).UE1846.1432. Borde, mano, fino-medio, gris, reductora, sin tratamiento, tosca. No dibujada.
- SC-13.C18(e).UE1846.1433. Borde, mano, fino-medio, gris, reductora, sin tratamiento, tosca. No dibujada.
- SC-13.C18(e).UE1846.1434. Asa, mano, fino-medio, marrón, oxidante, sin tratamiento, tosca. No dibujada.

- SC-13.C18(e).UE1846.1435. Ficha, mano, fino, marrón, oxidante, sin tratamiento aunque pulido en su canto, tosca. No dibujada.
- SC-13.C18(e).UE1846.1876. Lítico. Percutor-machacador de cuarzo. Peso: 1.458 g. No dibujado.
- SC-13.C18(e).UE1846.1877. Lítico. Moledera de granito. Peso: 523 g. No dibujado.
- SC-13.C18(e).UE1846.1878. Galbos, mano, varias, varias, varias, varias, toscas (se trata de 29 fragmentos de galbos). No dibujados.
- SC-13.C18(e).UE1846.1879. Galbos, mano, varias, varias, varias, varias, semicuidadas (se trata de 10 fragmentos de galbos). No dibujados.
- SC-13.C18(e).UE1846.1880. Borde, mano, fino-medio, marrón, oxidante, sin tratamiento, tosca.
- SC-13.C18(e).UE1846.1881. Borde, mano, fino, gris, reductora, alisada, sin tratamiento, semicuidada.
- SC-13.C18(e).UE1846.1882. Borde, mano, fino, marrón, oxidante, sin tratamiento, cuidada.
- SC-13.C18(e).UE1846.1883. Borde, mano, fino, gris, reductora, alisada, sin tratamiento, tosca. No dibujada.
- SC-13.C18(e).UE1846.1876.1884. Borde, mano, fino, marrón, oxidante, alisada, semicuidada.
- SC-13.C18(e).UE1846.1876.1885. Borde, mano, fino, marrón, oxidante, sin tratamiento, tosca. No dibujada.
- SC-13.C18(e).UE1846.1876.1886. Borde, mano, fino, gris, reductora, sin tratamiento, semicuidada. No dibujada.
- SC-13.C18(e).UE1846.1876.1887. Múltiples fragmentos de pellas con improntas anaranjadas. No dibujadas.
- SC-13.C18(e).UE1846.2349. Lítico, pequeño fragmento de lasca simple de sílex grisáceo. No dibujado.

### UE 1847 (Figura Cat. 153)

#### UE 1847. Subcuadrícula “e”

- SC-13.C18(e).UE1847.1177. Galbos, mano, varias, varias, varias, varias, cuidadas (se trata de 2 fragmentos de galbos). No dibujados.
- SC-13.C18(e).UE1847.1178. Galbos, mano, varias, varias, varias, varias, semicuidadas (se trata de 4 fragmentos de galbos). No dibujados.
- SC-13.C18(e).UE1847.1179. Galbos, mano, varias, varias, varias, varias, toscas (se trata de 26 fragmentos de galbos). No dibujados.
- SC-13.C18(e).UE1847.1180. Borde, mano, fino-medio-grueso, marrón, oxidante, sin tratamiento, tosca.
- SC-13.C18(e).UE1847.1181. Borde, mano, fino, gris, reductora, sin tratamiento, tosca.
- SC-13.C18(e).UE1847.1182. Borde, mano, fino, gris, reductora, sin tratamiento, tosca.
- SC-13.C18(e).UE1847.1183. Borde, mano, fino, marrón, oxidante, alisada/sin tratamiento, semicuidada.
- SC-13.C18(e).UE1847.1184. Borde, mano, fino-medio-grueso, gris, reductora, sin tratamiento, tosca.
- SC-13.C18(e).UE1847.1185. Borde, mano, fino-medio, gris, reductora, alisada, semicuidada.
- SC-13.C18(e).UE1847.1186. Borde, mano, fino, gris, reductora, bruñida/alizada, semicuidada.
- SC-13.C18(e).UE1847.1187. Borde, mano, fino, marrón, oxidante, alizada/bruñida, semicuidada.
- SC-13.C18(e).UE1847.1188. Borde, mano, fino-medio, marrón, oxidante, sin tratamiento, tosca. No dibujada.
- SC-13.C18(e).UE1847.1189. Borde, mano, fino, gris, reductora, bruñida, cuidada.
- SC-13.C18(e).UE1847.1190. Borde, mano, fino-medio, marrón, oxidante, sin tratamiento, tosca. No dibujada.

### UE 1848 (Figura Cat. 154)

#### UE 1848. Subcuadrícula “d”

- SC-13.C18(d).UE1848.1660. Borde, mano, fino-medio, gris, reductora, sin tratamiento, tosca.
- SC-13.C18(d).UE1848.1661. Borde, mano, fino-medio, gris, reductora, sin tratamiento, tosca.
- SC-13.C18(d).UE1848.1662. Borde, mano, fino, gris, reductora, alizada/bruñida, cuidada.
- SC-13.C18(d).UE1848.1663. Galbo, mano, fino, marrón, oxidante, sin tratamiento, tosca. No dibujada.
- SC-13.C18(d).UE1848.1664. Borde, mano, fino-medio, anaranjada/gris, mixta, sin tratamiento, semicuidada. No dibujada.
- SC-13.C18(d).UE1848.1665. Mamelón, mano, fino-medio, marrón, oxidante, sin tratamiento, tosca. No dibujado.
- SC-13.C18(d).UE1848.1666. Fondo, mano, fino-medio, marrón, oxidante, sin tratamiento/bruñida, retícula bruñida, semicuidada.
- SC-13.C18(d).UE1848.1667. Galbos, mano, varias, varias, varias, varias, toscas (se trata de 19 fragmentos de galbos). No dibujados.
- SC-13.C18(d).UE1848.1668. Galbos, mano, varias, varias, varias, varias, semicuidadas (se trata de 15 fragmentos de galbos). No dibujados.
- SC-13.C18(d).UE1848.1669. Galbo, mano, fino-medio-grueso, gris, reductora, sin tratamiento, escobillado, tosca. No dibujado.

**UE 1850 (Figura Cat. 154)**

***UE 1850. Subcuadrícula “e”***

- SC-13.C18(e).UE1850.1581. Galbos, mano, varias, varias, varias, varias, toscas (se trata de 22 fragmentos de galbos). No dibujados.
- SC-13.C18(e).UE1850.1582. Borde, mano, fino-medio-grueso, marrón, oxidante, sin tratamiento, tosca.
- SC-13.C18(e).UE1850.1583. Borde, mano, fino-medio-grueso, marrón, oxidante, sin tratamiento, tosca.
- SC-13.C18(e).UE1850.1584. Borde, mano, fino-medio-grueso, marrón, oxidante, sin tratamiento, tosca.
- SC-13.C18(e).UE1850.1585. Borde, mano, fino-medio-grueso, marrón, oxidante, sin tratamiento, tosca.
- SC-13.C18(e).UE1850.1586. Borde, mano, fino-medio, marrón, oxidante, sin tratamiento, tosca. No dibujada.
- SC-13.C18(e).UE1850.1587. 10 Pellas con improntas, anaranjadas. No dibujadas.

**UE 1851 (Figuras Cat. 155-156)**

***UE 1851. Subcuadrícula “c”***

- SC-13.C18(c).UE1851.1229. Borde, mano, fino, marrón, oxidante, sin tratamiento, tosca. No dibujado.
- SC-13.C18(c).UE1851.1230. Borde, mano, fino-medio, marrón, oxidante, sin tratamiento, tosca.
- SC-13.C18(c).UE1851.1231. Borde, mano, fino, marrón, oxidante, alisada/sin tratamiento, semicuidada.
- SC-13.C18(c).UE1851.1232. Borde, mano, fino, marrón, oxidante, sin tratamiento, tosca.
- SC-13.C18(c).UE1851.1233. Borde, mano, fino, gris, reductora, sin tratamiento, tosca. No dibujado.
- SC-13.C18(c).UE1851.1234. Borde, mano, fino, marrón, oxidante, alisada, cuidada.
- SC-13.C18(c).UE1851.1235. Borde, mano, fino-medio, marrón, oxidante, sin tratamiento, tosca.
- SC-13.C18(c).UE1851.1236. Borde, mano, fino, marrón, oxidante, sin tratamiento, tosca.
- SC-13.C18(c).UE1851.1237. Borde, mano, fino, marrón, oxidante, escobillado, tosca.
- SC-13.C18(c).UE1851.1238. Borde, mano, fino, gris, reductora, alisada/sin tratamiento, semicuidada.
- SC-13.C18(c).UE1851.1239. Borde, mano, fino, marrón, oxidante, escobillado, sin tratamiento, tosca.
- SC-13.C18(c).UE1851.1240. Borde, mano, fino, marrón, oxidante, bruñida, alisada, semicuidada. No dibujada.
- SC-13.C18(c).UE1851.1241. Borde, mano, fino-medio-grueso, marrón, oxidante, sin tratamiento, tosca.
- SC-13.C18(c).UE1851.1242. Mamelón, mano, fino, marrón, oxidante, sin tratamiento, tosca. No dibujada.
- SC-13.C18(c).UE1851.1243. Mamelón, mano, fino-medio, marrón, oxidante, sin tratamiento, tosca. No dibujada.
- SC-13.C18(c).UE1851.1244. Galbo, mano, fino-medio, marrón, oxidante, sin tratamiento, lañado, tosca. No dibujada.
- SC-13.C18(c).UE1851.1245. Galbo, mano, fino-medio-grueso, marrón, oxidante, sin tratamiento, lañado. No dibujada.
- SC-13.C18(c).UE1851.1246. Galbos, mano, varias, varias, varias, varias, escobillados, toscas (se trata de 2 fragmentos de galbos). No dibujados.
- SC-13.C18(c).UE1851.1247. Galbos, mano, varias, varias, varias, varias, semicuidadas (se trata de 4 fragmentos de galbos). No dibujados.
- SC-13.C18(c).UE1851.1248. Galbos, mano, varias, varias, varias, varias, toscas (se trata de 55 fragmentos de galbos). No dibujado.

***UE 1851. Subcuadrícula “d”***

- SC-13.C18(d).UE1851.1577. Galbos, mano, varias, varias, varias, varias, toscas (se trata de 3 fragmentos de galbos). No dibujados.
- SC-13.C18(d).UE1851.1578. Galbos, mano, varias, varias, varias, varias, semicuidadas (se trata de 4 fragmentos de galbos). No dibujados.
- SC-13.C18(d).UE1851.1579. Borde, mano, fino-medio, gris, reductora, sin tratamiento, tosca.

***UE 1851. Subcuadrícula “e”***

- SC-13.C18(e).UE1851.1580. Galbos, mano, varias, varias, varias, varias, toscas (se trata de 3 fragmentos de galbos). No dibujados.

**UE 1853 (Figura Cat. 156)**

***UE 1853. Subcuadrícula “c”***

- SC-13.C18(c).UE1853.1558. Galbos, mano, varias, varias, varias, varias, toscas (se trata de 78 fragmentos de galbos). No dibujados.

SC-13.C18(c).UE1853.1559. Galbos, mano, varias, varias, varias, varias, semicuidadas (se trata de 9 fragmentos de galbos). No dibujados.  
 SC-13.C18(c).UE1853.1560. Borde, mano, fino-medio, marrón, oxidante, sin tratamiento, tosca.  
 SC-13.C18(c).UE1853.1561. Borde, mano, fino-medio, marrón, oxidante, sin tratamiento, tosca.  
 SC-13.C18(c).UE1853.1562. Borde, mano, fino-medio, marrón, oxidante, sin tratamiento, tosca.  
 SC-13.C18(c).UE1853.1563. Borde, mano, fino-medio, marrón, oxidante, sin tratamiento, tosca.  
 SC-13.C18(c).UE1853.1564. Borde, mano, fino-medio, marrón, oxidante, sin tratamiento, tosca.  
 SC-13.C18(c).UE1853.1565. Borde, mano, fino-medio, marrón, oxidante, sin tratamiento, tosca. No dibujada.  
 SC-13.C18(c).UE1853.1566. Borde, mano, fino-medio, marrón, oxidante, sin tratamiento, tosca. No dibujada.  
 SC-13.C18(c).UE1853.1567. Pella con improntas. No dibujada.

## UE 1854 (Figuras Cat. 156-157)

### UE 1854. Subcuadrículas “c-f”

SC-13.C18(c-f).UE1854.584. Borde, mano, fino-medio, marrón claro, oxidante, escobillado, sin tratamiento, tosca.  
 SC-13.C18(c-f).UE1854.585. Borde, mano, fino-medio, marrón claro, oxidante, sin tratamiento, tosca.  
 SC-13.C18(c-f).UE1854.586. Borde, mano, fino, marrón, oxidante, sin tratamiento/alisada, tosca.  
 SC-13.C18(c-f).UE1854.587. Asa, mano, fino, marrón, oxidante, sin tratamiento, tosca. No dibujada.  
 SC-13.C18(c-f).UE1854.588. Borde, mano, fino, gris, reductora, bruñida/sin tratamiento, semicuidada.  
 SC-13.C18(c-f).UE1854.589. Borde, mano, fino, gris, reductora, sin tratamiento, tosca. No dibujada.  
 SC-13.C18(c-f).UE1854.590. Borde, mano, fino, gris, reductora, sin tratamiento, tosca.  
 SC-13.C18(c-f).UE1854.591. Borde, mano, fino, gris, reductora, sin tratamiento, tosca.  
 SC-13.C18(c-f).UE1854.592. Borde, mano, fino-medio, gris, oxidante, alisada, semicuidada.  
 SC-13.C18(c-f).UE1854.593. Borde, mano, fino, marrón/gris, mixta, sin tratamiento, tosca.  
 SC-13.C18(c-f).UE1854.594. Borde, mano, fino-medio, gris, reductora, sin tratamiento, tosca. No dibujada.  
 SC-13.C18(c-f).UE1854.595. Borde, mano, fino, gris, reductora, alisada, cuidada.  
 SC-13.C18(c-f).UE1854.596. Borde, mano, fino, marrón, oxidante, sin tratamiento, tosca. No dibujada.  
 SC-13.C18(c-f).UE1854.597. Borde, mano, fino, marrón, oxidante, alisada/sin tratamiento, semicuidada. No dibujada.  
 SC-13.C18(c-f).UE1854.598. Borde, mano, fino, gris, reductora, bruñido, cuidada. No dibujada.  
 SC-13.C18(c-f).UE1854.599. Borde, mano, fino, gris, reductora, bruñido/alisada, semicuidada.  
 SC-13.C18(c-f).UE1854.600. Borde, mano, fino-medio, gris, reductora, sin tratamiento, tosca.  
 SC-13.C18(c-f).UE1854.601. Galbos, mano, varias, varias, varias, varias, escobillados, toscas (se trata de 3 fragmentos de galbos). No dibujados.  
 SC-13.C18(c-f).UE1854.602. Galbos, mano, varias, varias, varias, varias, toscas (se trata de 74 fragmentos de galbos). No dibujados.  
 SC-13.C18(c-f).UE1854.603. Galbos, mano, varias, varias, varias, varias, semicuidadas (se trata de 30 fragmentos de galbos). No dibujados.  
 SC-13.C18(c-f).UE1854.604. Galbos, mano, varias, varias, varias, varias, cuidadas (se trata de 20 fragmentos de galbos). No dibujados.  
 SC-13.C18(c-f).UE1854.1658. Lítico. Percutor-machador de cuarzo blanco. No dibujado.  
 SC-13.C18(c-f).UE1854.1659. Lítico. Percutor-machador de cuarzo blanco. No dibujado.

## CORTE 19

### UE 001 (Figuras Cat. 158-159)

SC-16.C19.UE001.1. Borde, mano, fino, oscuro, reductora, bruñido, cuidada.  
 SC-16.C19.UE001.2. Borde, mano, fino, oscuro, reductora, bruñido, cuidada.  
 SC-16.C19.UE001.3. Borde, mano, fino, oscuro, reductora, bruñido, cuidada.  
 SC-16.C19.UE001.4. Borde, mano, fino, oscuro, reductora, bruñido, cuidada.  
 SC-16.C19.UE001.5. Borde, mano, fino, oscuro, reductora, bruñido, cuidada.  
 SC-16.C19.UE001.6. Borde, mano, fino, oscuro, reductora, bruñido, cuidada.  
 SC-16.C19.UE001.7. Borde, mano, fino, oscuro, reductora, bruñido, cuidada.  
 SC-16.C19.UE001.8. Borde, mano, fino, oscuro, reductora, alisado, semicuidada.  
 SC-16.C19.UE001.9. Borde, mano, fino, medio, reductora, alisado, semicuidada.  
 SC-16.C19.UE001.10. Borde, mano, fino-medio, oscuro, reductora, alisado, semicuidada.  
 SC-16.C19.UE001.11. Borde, mano, fino, oscuro, reductora, alisado, semicuidada.  
 SC-16.C19.UE001.12. Borde, mano, fino, medio, reductora, alisado, tosca.  
 SC-16.C19.UE001.13. Borde, mano, medio, oscuro, mixta, alisado, tosca.



- SC-16.C19.UE001.14. Borde, mano, medio, oscuro, oxidante, alisado, tosca.  
SC-16.C19.UE001.15. Borde, mano, medio-grueso, oscuro, reductora, alisado, tosca.  
SC-16.C19.UE001.16. Borde con arranque de asa, mano, medio, oscuro, reductora, alisado, tosca.  
SC-16.C19.UE001.17. Galbo, mano, fino, oscuro, reductora, bruñido exterior y alisado interior, huellas de posibles incrustaciones metálicas al exterior, cuidada.  
SC-16.C19.UE001.18. Galbo, mano, medio, oscuro, oxidante, alisado exterior y escobillado interior, tosca.  
SC-16.C19.UE001.19. Galbo, mano, grueso, oscuro, oxidante, alisado interior y escobillado exterior, tosca.  
SC-16.C19.UE001.20. Galbo, mano, medio, oscuro, oxidante, alisado interior y escobillado exterior, tosca.  
SC-16.C19.UE001.21. Galbo, mano, medio, medio, reductora, rugoso exterior y escobillado interior, tosca.  
SC-16.C19.UE001.22. Borde, mano, medio, medio, oxidante, alisado, tosca.  
SC-16.C19.UE001.23. Borde, torno, fino, oscuro, oxidante, bruñido, oxidante lisa.  
SC-16.C19.UE001.24. Borde, torno, fino, oscuro, oxidante, espatulado, oxidante lisa.  
SC-16.C19.UE001.25. Borde, mano, fino, oscuro, reductora, bruñido, cuidada.  
SC-16.C19.UE001.26. Borde, mano, medio, oscuro, reductora, escobillado, tosca.  
SC-16.C19.UE001.27. Borde, mano, medio, medio, oxidante, alisado, semicuidada.  
SC-16.C19.UE001.28. Base, mano, medio, oscuro, oxidante, alisado, tosca.  
SC-16.C19.UE001.29. Mamelón, mano, medio, medio, reductora, alisado. No dibujada.  
SC-16.C19.UE001.30. Borde, torno, fino, oscuro, reductora, espatulado, gris.  
SC-16.C19.UE001.31. Borde, torno, fino, medio, reductora, bruñido, gris.  
SC-16.C19.UE001.32. Fragmento de posible percutor-afilador con huellas de uso.

Indeterminadas: a mano cuidadas: 18; a mano semicuidadas: 40; a mano toscas: 113.

#### **UE 002 (Figuras Cat. 160-162)**

- SC-16.C19.UE002.1. Borde, mano, fino, oscuro, reductora, bruñido, con incrustaciones metálicas, cuidada.  
SC-16.C19.UE002.2. Borde, mano, fino, medio, reductora, bruñido, con incrustaciones metálicas, cuidada.  
SC-16.C19.UE002.3-4. Borde, mano, fino, medio, reductora, bruñido, con incrustaciones metálicas, cuidada.  
SC-16.C19.UE002.5. Borde, mano, fino, oscuro, reductora, bruñido, cuidada.  
SC-16.C19.UE002.6. Borde, mano, fino, oscuro, reductora, bruñido, cuidada.  
SC-16.C19.UE002.7. Borde, mano, fino, oscuro, reductora, bruñido, cuidada.  
SC-16.C19.UE002.8. Borde, mano, fino, oscuro, reductora, bruñido, cuidada.  
SC-16.C19.UE002.9. Borde, mano, fino, oscuro, reductora, bruñido, cuidada.  
SC-16.C19.UE002.10. Borde, mano, fino, oscuro, reductora, bruñido, cuidada.  
SC-16.C19.UE002.11. Borde, mano, fino, medio, reductora, bruñido, cuidada.  
SC-16.C19.UE002.12. Borde, mano, fino, oscuro, reductora, bruñido, cuidada. No dibujada.  
SC-16.C19.UE002.13. Borde, mano, fino, medio, reductora, bruñido, cuidada. No dibujada.  
SC-16.C19.UE002.14. Borde, mano, fino, medio, reductora, alisado, cuidada. No dibujada.  
SC-16.C19.UE002.15. Borde, mano, fino, medio, oxidante, alisado, cuidada.  
SC-16.C19.UE002.16. Borde, mano, fino, medio, oxidante, bruñido, cuidada.  
SC-16.C19.UE002.17. Borde, mano, fino, oscuro, reductora, bruñido, cuidada.  
SC-16.C19.UE002.18. Borde, mano, fino, medio, oxidante, bruñido, cuidada.  
SC-16.C19.UE002.19. Borde, mano, fino, oscuro, oxidante, bruñido, cuidada.  
SC-16.C19.UE002.20. Borde, mano, fino, medio, oxidante, alisado, cuidada.  
SC-16.C19.UE002.21. Borde, mano, medio, medio, reductora, alisado, semicuidada.  
SC-16.C19.UE002.22. Borde, mano, fino, oscuro, reductora, alisado, semicuidada.  
SC-16.C19.UE002.23. Borde, mano, fino, medio, oxidante, bruñido, cuidada.  
SC-16.C19.UE002.24. Borde, mano, fino, oscuro, reductora, bruñido / alisado, semicuidada.  
SC-16.C19.UE002.25. Borde, mano, fino, medio, oxidante, espatulado, semicuidada.  
SC-16.C19.UE002.26. Borde, mano, fino, oscuro, reductora, alisado, semicuidada.  
SC-16.C19.UE002.27. Borde, mano, fino, oscuro, reductora, alisado, semicuidada.  
SC-16.C19.UE002.28. Borde, mano, medio, medio, oxidante, alisado, semicuidada.  
SC-16.C19.UE002.29. Borde, mano, fino, medio, oxidante, alisado, semicuidada.  
SC-16.C19.UE002.30. Borde, mano, fino-medio, medio, reductora, alisado, semicuidada.  
SC-16.C19.UE002.31. Borde, mano, fino, medio, reductora, alisado, semicuidada. Posible crisol.  
SC-16.C19.UE002.32. Asa, mano, fino, oscuro, reductora, alisado, semicuidada. No dibujada.  
SC-16.C19.UE002.33. Galbo, mano, medio, medio, reductora, alisado, semicuidada. No dibujada.  
SC-16.C19.UE002.34. Borde, mano, fino-medio, medio, reductora, alisado, semicuidada.  
SC-16.C19.UE002.35. Borde, mano, fino, medio, reductora, alisado, semicuidada.  
SC-16.C19.UE002.36. Borde, mano, fino-medio, medio, oxidante, alisado, semicuidada.

SC-16.C19.UE002.37. Borde, mano, fino, medio, reductora, alisado, semicuidada. No dibujada.  
 SC-16.C19.UE002.38. Borde, mano, fino, medio, reductora, alisado, semicuidada.  
 SC-16.C19.UE002.39. Borde, mano, fino, oscuro, reductora, alisado, semicuidada. No dibujada.  
 SC-16.C19.UE002.40. Borde, mano, medio, medio, reductora, alisado, semicuidada.  
 SC-16.C19.UE002.41. Borde, mano, fino, oscuro, reductora, alisado, semicuidada.  
 SC-16.C19.UE002.42. Borde, mano, fino, oscuro, reductora, alisado, semicuidada.  
 SC-16.C19.UE002.43. Borde, mano, medio-grueso, oscuro, reductora, alisado, semicuidada. No dibujada.  
 SC-16.C19.UE002.44. Borde, mano, fino, oscuro, reductora, alisado, semicuidada.  
 SC-16.C19.UE002.45. Borde, mano, fino, medio, reductora, alisado, semicuidada.  
 SC-16.C19.UE002.46. Borde, mano, fino, oscuro, reductora, alisado, semicuidada.  
 SC-16.C19.UE002.47. Borde, mano, fino, oscuro, reductora, alisado, semicuidada.  
 SC-16.C19.UE002.48. Borde, mano, fino, oscuro, reductora, alisado, tosca.  
 SC-16.C19.UE002.49. Galbo, mano, fino, oscuro, reductora, alisado, tosca. No dibujada.  
 SC-16.C19.UE002.50. Galbo, mano, medio, oscuro, reductora, alisado, tosca. No dibujada.  
 SC-16.C19.UE002.51. Borde, mano, grueso, oscuro, reductora, alisado, tosca.  
 SC-16.C19.UE002.52. Borde, mano, medio, medio, oxidante, alisado, tosca. No dibujada.  
 SC-16.C19.UE002.53. Borde, mano, fino, medio, oxidante, alisado, tosca.  
 SC-16.C19.UE002.54. Borde, mano, medio, medio, reductora, alisado, tosca. No dibujada.  
 SC-16.C19.UE002.55. Base, mano, medio-grueso, oscuro, reductora, alisado, tosca.  
 SC-16.C19.UE002.56. Base, mano, medio-grueso, oscuro, reductora, alisado, tosca.  
 SC-16.C19.UE002.57. Galbo-asa corrida, mano, medio, oscuro, mixta, alisado, tosca.  
 SC-16.C19.UE002.58. Galbo, mano, grueso, oscuro, mixta, rugoso exterior y escobillado interior, tosca.  
 SC-16.C19.UE002.59. Ficha, mano, medio, oscuro, reductora, alisado, tosca.  
 SC-16.C19.UE002.60. Borde, torno, fino, medio, oxidante, alisado, oxidante lisa.  
 SC-16.C19.UE002.61. Fragmento de lámina de cuarzo blanco.  
 SC-16.C19.UE002.62. Fragmento de posible alisador de canto de cuarcita.  
 SC-16.C19.UE002.63. Posible moleta de cuarcita.  
 SC-16.C19.UE002.64. Goterón metálico. No dibujado.  
 SC-16.C19.UE002.65. Borde, mano, fino, medio, reductora, bruñido, cuidada.  
 SC-16.C19.UE002.66. Borde, mano, fino, medio, reductora, bruñido, cuidada.  
 SC-16.C19.UE002.67. Borde, mano, fino, oscuro, reductora, alisado, semicuidada.  
 SC-16.C19.UE002.68. Galbo, mano, fino, oscuro, reductora, bruñido, incrustaciones metálicas, cuidada.  
 SC-16.C19.UE002.69. Borde, mano, medio, oscuro, oxidante, alisado, semicuidada.  
 SC-16.C19.UE002.70. Borde, mano, medio, medio, reductora, alisado, tosca.  
 SC-16.C19.UE002.71. Borde, mano, fino, oscuro, reductora, alisado exterior y bruñido interior, semicuidada. No dibujada.  
 SC-16.C19.UE002.72. Galbo, mano, grueso, oscuro, reductora, alisado interior con posible marca en “Y” y escobillado exterior, tosca.  
 SC-16.C19.UE002.73. Galbo, mano, grueso, medio, oxidante, alisado interior y escobillado exterior, tosca.  
 SC-16.C19.UE002.74. Fragmento de posible percutor-machacador de cuarzo con huellas de uso.

Indeterminadas: a mano cuidadas:44; a mano semicuidadas: 106; a mano toscas: 417.

## **UE002 ZONA NOROESTE**

Indeterminadas: a mano semicuidadas: 17; a mano toscas: 72.

## **UE 003 (Figura Cat. 162)**

SC-16.C19.UE003ZE.1. Borde, mano, fino, oscuro, reductora, alisado, tosca.  
 SC-16.C19.UE003ZE.2. Borde, mano, grueso, oscuro, reductora, alisado, tosca.  
 SC-16.C19.UE003ZE.3. Borde, torno, fino, oscuro, oxidante, alisado, oxidante lisa.  
 SC-16.C19.UE003ZE.4. Fragmento posible útil indeterminado de cuarcita sin señales de uso. No dibujado.

Indeterminadas: a mano cuidadas:21; a mano semicuidadas: 19; a mano toscas: 15.

## **UE 008**

Indeterminadas: a mano cuidadas:5; a mano semicuidadas: 6; a mano toscas: 9.

#### **UE 011 (Figura Cat. 163)**

SC-16.C19.UE011.1. Borde, mano, fino, oscuro, reductora, alisado, cuidada.  
SC-16.C19.UE011.2. Borde, mano, fino, oscuro, oxidante, alisado, cuidada.  
SC-16.C19.UE011.3. Borde, mano, medio, oscuro, reductora, alisado, semicuidada.  
SC-16.C19.UE011.4. Borde, mano, medio, oscuro, mixta, alisado, tosca.  
SC-16.C19.UE011.5. Galbo, mano, grueso, medio, oxidante, escobillado, tosca.  
SC-16.C19.UE011.6. Borde, mano, medio, medio, mixta, alisado, tosca.  
SC-16.C19.UE011.7. Borde, mano, medio, medio, reductora, alisado, tosca.  
SC-16.C19.UE011.8. Borde, mano, grueso, medio, oxidante, alisado, tosca.  
SC-16.C19.UE011.9. Borde, mano, grueso, medio, oxidante, alisado, tosca.  
SC-16.C19.UE011.10. Borde, mano, medio, medio, oxidante, alisado, tosca.  
SC-16.C19.UE011.11. Borde, mano, medio, medio, oxidante, alisado, tosca.  
SC-16.C19.UE011.12. Borde, mano, medio, oscuro, oxidante, alisado, tosca.  
SC-16.C19.UE011.13. Borde, mano, medio, oscuro, mixta, alisado, impresiones digitales en el borde, tosca.  
SC-16.C19.UE011.14. Borde, mano, medio, oscuro, mixta, alisado, tosca.  
SC-16.C19.UE011.15. Galbo, mano, medio, medio, mixta, escobillado interior y rugoso exterior, tosca.  
SC-16.C19.UE011.16. Galbo, mano, grueso, oscuro, oxidante, escobillado, tosca.  
SC-16.C19.UE011.17. Fragmento de posible afilador de granodiorita (?) sin señales de uso.  
SC-16.C19.UE011.18. Fragmento de molino barquiforme de granito. Muestreo molino 4.

Indeterminadas: a mano semicuidadas: 10; a mano toscas: 48.

#### **UE012**

Indeterminadas: a mano semicuidadas: 1; a mano toscas: 4.

### **SECTOR D- CUT MARKED STONE**

#### **CUT MARKED STONE. AREA D RUBBLE (CLEARANCE) BASE (Figura Cat. 164)**

LG-00.AD.CMS.1. Borde. Mano. Fino. Oscuro. Reductora. Alisado. Mano semicuidada.  
LG-00.AD.CMS.2. Borde. Mano. Fino. Medio. Reductora. Bruñido. Mano cuidada.  
LG-00.AD.CMS.3. Borde. Mano. Medio. Oscuro. Reductora. Alisado. Mano semicuidada.  
LG-00.AD.CMS.4. Borde. Mano. Medio. Oscuro. Reductora. Alisado. Mano tosca.  
LG-00.AD.CMS.5. Borde. Mano. Grueso. Oscuro. Reductora. Alisado. Mano tosca.  
LG-00.AD.CMS.6. Borde. Mano. Medio. Oscuro. Reductora. Alisado. Mano tosca.  
LG-00.AD.CMS.7. Borde. Mano. Medio. Oscuro. Reductora. Alisado. Mano tosca.  
LG-00.AD.CMS.8. Borde. Mano. Grueso. Oscuro. Reductora. Alisado. Mano tosca.  
LG-00.AD.CMS.9. Borde. Mano. Grueso. Oscuro. Reductora. Sin tratar. Mano tosca.  
LG-00.AD.CMS.10. Posible martillo de granito. Peso: 405 g.

#### **NEAR CUT MARKED STONE RUBBLE CLEARANCE (WEST) (Figura Cat. 164)**

LG-00.AD.NCMS.1. Borde. Mano. Fino. Oscuro. Reductora. Bruñido. Mano cuidada.  
LG-00.AD.NCMS.2. Borde. Mano. Fino. Medio. Reductora. Alisado. Mano semicuidada.  
LG-00.AD.NCMS.3. Borde. Mano. Grueso. Oscuro. Reductora. Alisado. Mano tosca.

Indeterminadas: A mano semicuidadas: 2; A mano toscas: 16.

#### **CUT MARKED STONE SURFACE (Figura Cat. 164)**

LG-00.AD.CMSS.1. Borde. A mano. Grueso. Oscuro. Reductora. Alisado interior y tratamiento diferencial exterior (alisado-rugoso).

Indeterminadas: A mano toscas: 5.

#### **RUBBLE CLEARANCE EAST OF STONE**

Indeterminadas: A mano semicuidadas: 10; A mano toscas: 46.

## **CUT MARKED STONE (RUBBLE REMOVED TO BEDROCK)**

Indeterminadas: A mano toscas: 5.

## **CUT MARKED STONE RUBBLE FILL**

Presencia de pellas de barro con improntas vegetales.

### **MINA A**

#### **ARRASTRE (Figura Cat. 165)**

- LG-98.MA.A.1[106]. Borde, mano, fino, oscuro, reductora, bruñido, cuidada.
- LG-98.MA.A.2[110]. Borde, mano, fino, oscuro, reductora, bruñido, cuidada.
- LG-98.MA.A.3[108]. Borde, mano, fino, oscuro, reductora, alisado, semicuidada.
- LG-98.MA.A.4[111]. Borde, mano, medio, oscuro, reductora, bruñido, semicuidada.
- LG-98.MA.A.5[109]. Borde, mano, fino, oscuro, reductora, espatulado, semicuidada.
- LG-98.MA.A.6[112]. Borde, mano, fino, oscura, reductora, alisado, semicuidada.
- LG-98.MA.A.7[113]. Borde, mano, fino, oscuro, mixta, alisado, semicuidada.
- LG-98.MA.A.8[114]. Borde, mano, fino, oscuro, mixta, alisado, semicuidada.
- LG-98.MA.A.9. Borde, mano, medio, oscuro, mixta, alisado, semicuidada. No dibujada.
- LG-98.MA.A.10[107]. Borde, mamelón, mano, fino, oscuro, reductora, bruñido, cuidada.
- LG-98.MA.A.12[115]. Cuerpo con mamelón, mano, grueso, oscuro, mixta, sin tratamiento, tosca.
- LG-98.MA.A.11[116]. Borde, mano, medio, oscuro, mixta, alisado y sin tratamiento (trat.diferencial), incisa, tosca.
- LG-98.MA.A.13[117]. Borde, mano, grueso, oscuro, mixta, sin tratamiento, tosca.
- LG-98.MA.A.14. Lítico. Posible fragmento de percutor-alisador. No dibujado.
- LG-98.MA.A.15. Posible fragmento de percutor-alisador. No dibujado.

### **MINA A. CORTE I**

#### **(PRESENT TOP SOIL) (Figura Cat. 166)**

- LG-98.MA.CI.1[118]. Borde, mano, fino, oscuro, reductora, espatulado, semicuidada.
  - LG-98.MA.CI.2[119]. Borde, mano, fino, oscuro, reductora, espatulado, semicuidada.
  - LG-98.MA.CI.3[121]. Borde, mano, fino, medio, mixta, espatulado, semicuidada.
  - LG-98.MA.CI.4. Borde, mano, fino, medio, mixta, espatulado, semicuidada. No dibujado.
  - LG-98.MA.CI.5[120]. Borde, mano, fino, medio, mixta, sin tratamiento, tosca.
  - LG-98.MA.CI.6[122]. Borde, mano, fino, medio, mixta, alisado, tosca.
  - LG-98.MA.CI.7. Borde, mano, fino, medio, mixta, alisado, tosca.
  - LG-98.MA.CI.8[124]. Cuerpo, mano, grueso, oscuro, mixta, escobillada, tosca.
- Indeterminadas: A mano toscas: 26; A torno: 7.

#### **(BURIED SOIL BELOW DEGRADED GRANITO LAYER) (Figura Cat. 166)**

- LG-98.MA.CI.1[125]. Borde, mano, fino, medio, reductora, espatulado. semicuidada.
- LG-98.MA.CI.2[126]. Borde, mano, medio, medio, reductora, alisado, semicuidada.
- LG-98.MA.CI.3[127]. Borde, mano, fino, oscuro, reductora, espatulado, semicuidada.
- LG-98.MA.CI.4[128]. Borde, mano, medio, oscuro, reductora, sin tratamiento, tosca.

#### **(UPPER MAIN BROWN SUBSOIL) (Figura Cat. 167)**

- LG-98.MA.CI.1[129]. Borde, mano, fino, oscuro, reductora, espatulado, cuidada.
- LG-98.MA.CI.2[130]. Borde, mano, fino, oscuro, mixta, alisado, cuidada.
- LG-98.MA.CI.3[131]. Borde, mano, medio, oscuro, reductora, alisado, cuidada.
- LG-98.MA.CI.4[132]. Borde, mano, grueso, oscuro, reductora, sin tratamiento, tosca.
- LG-98.MA.CI.5[133]. Borde, mano, medio, oscuro, reductora, alisado, tosca.

Indeterminadas: A mano semicuidadas: 6; A mano toscas: 44.



**(LOWER PARTS OF BROWN SUBSOIL) (Figura Cat. 167)**

LG-98.MA.CI.1[134]. Borde, mano, medio, oscuro, reductora, espatulado, semicuidada.

LG-98.MA.CI.2[135]. Borde, mano, grueso, medio, reductora, escobillado, tosca.

Indeterminadas: A mano cuidadas: 3; A mano semicuidadas: 6; A mano toscas: 10.

**(LAYER 1) (Figura Cat. 167)**

LG-98.MA.CI.L1.1[136]. Borde, mano, fino, oscuro, reductora, espatulado, semicuidada.

LG-98.MA.CI.L1.2[137]. Borde, mano, grueso, oscuro, reductora, alisado, semicuidada.

LG-98.MA.CI.L1.3[138]. Borde, mano, fino, oscuro, reductora, alisado, semicuidada.

LG-98.MA.CI.L1.4[139]. Borde, mano, medio, medio, reductora, alisado, tosca.

LG-98.MA.CI.L1.5. Lítico. Fragmento de posible alisador. No dibujado.

Indeterminadas: A mano cuidadas- semicuidadas: 7; A mano toscas: 42.

**(LAYER 3) (Figuras Cat. 167-168)**

LG-98.MA.CI.L3.1[140]. Borde, mano, fino, oscuro, reductora, bruñido, cuidada.

LG-98.MA.CI.L3.2[141]. Borde, mano, medio, medio, mixta, alisado, semicuidada.

LG-98.MA.CI.L3.3[142]. Borde, mano, fino, medio, oxidante, alisado, semicuidada.

LG-98.MA.CI.L3.4[143]. Borde, mano, medio, oscuro, reductora, alisado, semicuidada.

LG-98.MA.CI.L3.5[144]. Borde, mano, grueso, oscuro, mixta, sin tratamiento, tosca.

LG-98.MA.CI.L3.6[145]. Cuerpo, mano, grueso, oscuro, mixta, escobillado, tosca.

LG-98.MA.CI.L3.1d[146]. Borde, mano, fino, medio, oxidante, alisado, semicuidada.

LG-98.MA.CI.L3.2d[147]. Borde, mano, fino, oscuro, reductora, alisado, semicuidada.

LG-98.MA.CI.L3.3d[148]. Borde, mano, medio, oscuro, reductora, alisado, semicuidada.

LG-98.MA.CI.L3.4d[149]. Borde, mano, fino, oscuro, reductora, bruñido, incrustaciones metálicas, semicuidada.

LG-98.MA.CI.L3.5d[150]. Borde, mano, medio, oscuro, mixta, alisado, tosca.

LG-98.MA.CI.L3.6d[151]. Borde, mano, medio, medio, mixta, sin tratamiento, tosca.

LG-98.MA.CI.L3.7[152]. Base, mano, grueso, oscuro, mixta, sin tratamiento, tosca.

LG-98.MA.CI.L3.8[153]. Base, mano, fino, medio, mixta, alisado, tosca.

LG-98.MA.CI.L3.9[154]. Borde, torno (?), grueso, medio, oxidante, alisado, semicuidada.

LG-98.MA.CI.L3.10[155]. Borde, torno (?), fino, medio, oxidante, alisado, semicuidada.

Indeterminadas: A mano cuidadas: 5; A mano semicuidadas: 22; A mano toscas: 90.

**(LAYER 4) (Figura Cat. 168)**

LG-98.MA.CI.L4.1[156]. Borde, mano, medio, oscuro, reductora, alisado, semicuidada.

LG-98.MA.CI.L4.2[157]. Borde, mano, fino, medio, mixta, alisado, semicuidada.

LG-98.MA.CI.L4.3[158]. Borde, mano, grueso, medio, oxidante, alisado, tosca.

LG-98.MA.CI.L4.4[159]. Borde, mano, medio, oscuro, reductora, sin tratamiento, tosca.

LG-98.MA.CI.L4.5. Lítico. Posible fragmento de alisador de cuarcita. No dibujado.

Indeterminadas: A mano cuidadas- semicuidadas: 4; A mano toscas: 21.

**MINA A. CORTE II**

**(U1)**

Indeterminadas: A mano semicuidadas: 2; A mano toscas: 7.

**(U4) (Figura Cat. 168)**

LG-98.MA.CII.U4.1 [160]. Cuerpo, mano, grueso, oscuro, mixta, alisado y sin tratamiento (trat. diferencial), tosca.

LG-98.MA.CII.U4.2. Lítico. Percutor-machacador. Cuarzo. Peso: 670 g.

LG-98.MA.CII.U4.3. Lítico. Percutor-machacador. Cuarzo. Peso: 260 g.

Indeterminadas: A mano toscas: 10.

**(U6) (Figura Cat. 169)**

LG-98.MA.CII.U6.1. Borde, mano, fino, medio, reductora, alisado, cuidada. No dibujado.  
LG-98.MA.CII.U6.2[161]. Borde, mano, fino, oscuro, reductora, espatulado, cuidada.  
LG-98.MA.CII.U6.3[162]. Borde, mano, fino, oscuro, reductora, espatulado, cuidada.  
LG-98.MA.CII.U6.4[163]. Borde, mano, fino, oscuro, reductora, espatulado, cuidada.  
LG-98.MA.CII.U6.5[164]. Borde, mano, fino, medio, mixta, alisado, tosca.  
LG-98.MA.CII.U6.6. Borde, mano, fino, oscuro, oxidante, sin tratamiento, tosca. No dibujado.  
LG-98.MA.CII.U6.7. Cuerpo, mano, grueso, medio, mixta, sin tratamiento, espatulado, tosca. No dibujado.  
LG-98.MA.CII.U6.8. Cuerpo, mano, grueso, medio, mixta, sin tratamiento, espatulado, tosca. No dibujado.

Indeterminadas: A mano cuidadas: 2; A mano semicuidadas: 6; A mano toscas: 25.

**(U7) (Figura Cat. 169)**

LG-98.MA.CII.U7.1. Borde, mano, fino, oscuro, reductora, alisado, semicuidada. No dibujado.  
LG-98.MA.CII.U7.2[165]. Borde, mano, grueso, medio, mixta, sin tratamiento, tosca.

Indeterminadas: A mano cuidadas- semicuidadas: 5; A mano toscas: 24.

**(U8) (Figura Cat. 169)**

LG-98.MA.CII.U8.1[166]. Borde, mano, medio, medio, reductora, espatulado, semicuidada.  
LG-98.MA.CII.U8.2[167]. Borde, mano, fino, medio, reductora, espatulado, semicuidada.  
LG-98.MA.CII.U8.3. Borde, mano, grueso, medio, mixta, sin tratamiento, tosca. No dibujada.

Indeterminadas: A mano cuidadas- semicuidadas: 6; A mano toscas: 20.

**(U9) (Figura Cat. 169)**

LG-98.MA.CII.U9.1. Borde, mano, medio, medio, mixta, alisado, semicuidada. No dibujado.  
LG-98.MA.CII.U9.2[168]. Cuerpo con mamelón, mano, grueso, medio, mixta, sin tratamiento, tosca.

Indeterminadas: A mano semicuidadas: 2; A mano toscas: 11.

**(U11) (Figura Cat. 169)**

LG-98.MA.CII.U11.1[169]. Borde, mano, fino, oscuro, reductora, bruñido, semicuidada.  
LG-98.MA.CII.U11.2[170]. Borde, mano, fino, oscuro, reductora, bruñido, semicuidada.  
LG-98.MA.CII.U11.3[171]. Borde, mano, fino, medio, oxidante, alisado, semicuidada.  
LG-98.MA.CII.U11.4. Borde, mano, medio, medio, oxidante, espatulado, semicuidada. No dibujada.  
LG-98.MA.CII.U11.5. Borde, mano, grueso, oscuro, mixta, sin tratamiento, tosca. No dibujada.  
LG-98.MA.CII.U11.6. Lítico. Posible fragmento de alisador. No dibujado.  
LG-98.MA.CII.U11.7. Lítico. Percutor-machacador. Granito. Peso: 310 g.  
LG-98.MA.CII.U11.8. Lítico. Percutor-machacador. Cuarzo. Peso: 845 g.

Indeterminadas: A mano cuidadas-semicuidadas: 4; A mano toscas: 16.

**(U12) (Figura Cat. 170)**

LG-98.MA.CII.U12.1[172]. Borde, mano, fino, oscuro, reductora, alisado, semicuidada.  
LG-98.MA.CII.U12.2[173]. Borde, mano, grueso, oscuro, reductora, alisado, semicuidada.  
LG-98.MA.CII.U12.3[174]. Borde, mano, grueso, medio, mixta, sin tratamiento, tosca.  
LG-98.MA.CII.U12.4. Base, mano, grueso, oscuro, oxidante, espatulado, semicuidada. No dibujada.  
LG-98.MA.CII.U12.4. Base, mano, grueso, medio, mixta, sin tratamiento, tosca. No dibujada.

Indeterminadas: A mano cuidadas- semicuidadas: 5; A mano toscas: 15.

### **MINA A. CORTE III**

#### **(LAYER 1) (Figura Cat. 170)**

LG-98.MA.CIII.L1.1[175]. Borde, mano, fino, oscuro, reductora, bruñido, cuidada.  
LG-98.MA.CIII.L1.2[176]. Asa, mano, grueso, oscuro, mixta, sin tratamiento, tosca.  
LG-98.MA.CIII.L1.3[177]. Cuerpo, mano, grueso, oscuro, mixta, escobillado, tosca.  
LG-98.MA.CIII.L1.4[178]. Cuerpo, mano, grueso, oscuro, mixta, escobillado, tosca.  
LG-98.MA.CIII.L1.5. Lítico. Percutor-machacador. Cuarzo. Peso: 965 g.

Indeterminadas: A mano cuidadas: 6; A mano semicuidadas: 10; A mano toscas: 44.

#### **(LAYER 2) (Figura Cat. 170)**

LG-98.MA.CIII.L2.1[179]. Borde, mano, grueso, oscuro, mixta, sin tratamiento, tosca.  
LG-98.MA.CIII.L2.2[180]. Cuerpo, mano, grueso, oscuro, mixta, escobillado, tosca.

Indeterminadas: A mano toscas: 6.

#### **(LAYER 4)**

Indeterminadas: A mano toscas: 3.

### **MINA B**

#### **LEVELLING (COLLAPSE/INFILL) (Figura Cat. 171)**

LG-98.MB.L.1[181]. Borde, mano, medio, oscuro, mixta, alisado, semicuidada.  
LG-98.MB.L.2[182]. Borde, mano, medio, oscuro, mixta, alisado, semicuidada.  
LG-98.MB.L.3[183]. Borde, mano, fino, oscuro, reductora, bruñido, cuidada.  
LG-98.MB.L.4[184]. Borde, mano, fino, oscuro, reductora, alisado, semicuidada.  
LG-98.MB.L.5[185]. Cuerpo, mano, fino, oscuro, reductora, alisado, incrustaciones metálicas, cuidada.  
LG-98.MB.L.6. Lítico. Percutor-machacador. Cuarzo. Peso: 620 g.  
LG-98.MB.L.7. Lítico. Percutor-machacador. Granito. Peso: 465 g.  
LG-98.MB.L.8. Lítico. Percutor-machacador. Cuarzo. Peso: 530 g.

Indeterminadas: A mano semicuidadas: 3; A mano toscas: 40.

#### **NORTH SUE OF CERA. LEVELLING. (Figura Cat. 172)**

LG-98.MB.NSC.1 [186]. Borde, mano, fino, oscuro, reductora, espatulado, cuidada.  
LG-98.MB.NSC.2[187]. Borde, mano, fino-medio, oscuro, reductora, alisado, semicuidada.  
LG-98.MB.NSC.3[188]. Borde, mano, medio-grueso, oscuro, mixta, alisado, tosca.  
LG-98.MB.NSC.4[189]. Borde, mano, medio-grueso, oscuro, mixta, alisado, tosca.  
LG-98.MB.NSC.5[190]. Borde, mano, medio-grueso, oscuro, mixta, alisado, tosca.

Indeterminadas: A mano cuidadas: 7; A mano semicuidadas: 21; A mano toscas: 13.

### **MINA C**

#### **LAYER 2**

Indeterminadas: A mano toscas: 5.

#### **LAYER 4 (Figuras Cat. 172-173)**

LG-02.MC.L4.A. Percutor-machacador.  
LG-02.MC.L4.B. Percutor-machacador.

### **LAYER 5 (Figuras Cat. 172-173)**

LG-02.MC.L5.1. Borde. Mano. Medio. Medio. Oxidante. Bruñido. Mano cuidada.  
LG-02.MC.L5.2. Borde. Mano. Grueso. Oscuro. Reductora. Escobillado exterior. Alisado interior. Mano tosca.  
LG-02.MC.L5.3. Borde. Mano. Medio. Medio. Oxidante. Sin tratar. Mano tosca.  
LG-02.MC.L5.4. Base. Mano. Medio. Medio. Oxidante. Sin tratar. Mano tosca.  
LG-02.MC.L5.A. Fragmento de útil lítico indeterminado.  
LG-02.MC.L5.B. Percutor-machacador.

Indeterminadas: A mano toscas: 9.

### **MINA D (Figura Cat. 173)**

LG-01.MD.AA.1. Borde. Mano. Fino. Oscuro. Reductora. Bruñido. Mano cuidada-semicuidada.  
LG-01.MD.AA.2. Borde. Mano. Medio. Oscuro. Irregular. Alisado. Mano cuidada-semicuidada.  
LG-01.MD.AA.3. Borde. Mano. Medio. Oscuro. Reductora. Alisado. Mano cuidada-semicuidada.  
LG-01.MD.AA.4. Borde. Mano. Medio. Oscuro. Reductora. Alisado. Mano tosca.  
LG-01.MD.AA.5. Asa. Mano. Medio. Medio. Oxidante. Alisado. Mano tosca.  
LG-01.MD.AA.6. Dos fragmentos de martillo de piedra (según diario, no dibujados).

Indeterminadas: A mano cuidadas: 2; A mano semicuidadas: 2; A mano toscas: 102; A torno (?): 3; Pellas con improntas muy abundantes y grandes en el corte del muro.

### **MINA E**

#### **LAYER SUPERFICIAL-1 (Figura Cat. 173)**

LG-01.ME.LS-1.1. Borde. Mano. Fino. Oscuro. Reductora. Bruñido. Mano cuidada-semicuidada.  
LG-01.ME.LS-1.2. Borde. Mano. Fino. Oscuro. Irregular. Alisado. Mano cuidada-semicuidada.  
LG-01.ME.LS-1.3. Borde. Mano. Medio. Oscuro. Irregular. Alisado. Mano cuidada-semicuidada.  
LG-01.ME.LS-1.4. Borde. Mano. Medio. Oscuro. Reductora. Alisado. Mano cuidada-semicuidada.

Indeterminadas: A mano semicuidadas: 3; A mano toscas: 11; A torno moderna: 1.

### **MINA F**

#### **INFILL (Figura Cat. 173)**

LG-02.MF.Infill.A. Percutor-machacador.

### **ZANJA GEOMINERA**

#### **ZANJA A**

##### **UE001 (Figura Cat. 174)**

Indeterminadas: a mano semicuidadas: 1; a mano toscas: 2.

##### **ZANJA A. Subestructura 24**

##### **UE 2401 (Figura Cat. 174)**

SC-16.ZA.SE24.UE2401.1. Borde, mano, grueso, medio, oxidante, alisado, tosca.  
SC-16.ZA.SE24.UE2401.2. Galbo, mano, grueso, oscuro, reductora, sin tratamiento, tosca. Presenta orificio abierto por abrasión.

Indeterminadas: a mano cuidadas: 1; a mano semicuidadas: 4; a mano toscas: 11.



## **ZANJA B**

### **UE001 (Figura Cat. 174)**

SC-16.ZB.UE001.1. Borde, mano, medio, oscuro, reductora, bruñido, semicuidada.  
SC-16.ZB.UE001.2. Borde, mano, medio, oscuro, reductora, alisado, semicuidada.  
SC-16.ZB.UE001.3. Borde, mano, medio, oscuro, reductora, alisado, semicuidada.  
SC-16.ZB.UE001.4. Borde, mano, medio, medio, reductora, alisado, semicuidada.  
SC-16.ZB.UE001.5. Borde, mano, grueso, oscuro, mixta, sin tratamiento, tosca.  
SC-16.ZB.UE001.6. Afilador sobre canto de cuarcita.

Indeterminadas: a mano cuidadas: 2; a mano semicuidadas: 5; a mano toscas: 8.

## **ZANJA B . Subestructura 23**

### **UE2300**

Indeterminadas: a mano toscas: 1.

## **ZANJA D**

### **UE 001 (Figura Cat. 174)**

SC-16.ZD.UE001.1. Borde, mano, grueso, medio, oxidante, bruñido, cuidada.  
SC-16.ZD.UE001.2. Borde, mano, grueso, medio, oxidante, tratamiento exterior diferencial alisado/rugoso, tosca.  
SC-16.ZD.UE001.3. Galbo, mano, medio, oscuro, mixta, escobillado exterior y bandas entrecruzadas de líneas incisas o peinadas al interior, tosca.  
SC-16.ZD.UE001.5. Borde, mano, grueso, oscuro, reductora, alisado, tosca. No dibujado.  
SC-16.ZD.UE001.4. Pella con improntas.

Indeterminadas: a mano semicuidadas: 1; a mano toscas: 5.

## **ZANJA D. Subestructura 18**

### **UE 1800 (Figura Cat. 175)**

SC-16.ZD.SE.18.UE1800.1. Borde, mano, medio, medio, reductora, alisado, semicuidada.  
SC-16.ZD.SE.18.UE1800.2. Indeterminado, mano, medio, medio, oxidante, alisado, semicuidada.  
SC-16.ZD.SE.18.UE1800.3. Borde, mano, medio, medio, oxidante, alisado, tosca.  
SC-16.ZD.SE.18.UE1800.4. Borde, mano, grueso, oscuro, mixta, sin tratamiento, tosca.  
SC-16.ZD.SE.18.UE1800.5. Borde, mano, medio, oscuro, reductora, sin tratamiento, tosca.  
SC-16.ZD.SE.18.UE1800.6. Borde, mano, medio, oscuro, mixta, sin tratamiento, tosca.  
SC-16.ZD.SE.18.UE1800.7. Galbo, mano, grueso, oscuro, reductora, alisado exterior y escobillado interior, tosca.  
SC-16.ZD.SE.18.UE1800.8. Posible percutor-machacador de granodiorita (?).  
SC-16.ZD.SE.18.UE1800.9. Pella de barro con improntas.

Indeterminadas: a mano cuidadas: 3; a mano semicuidadas: 9; a mano toscas: 26.

## **ZANJA D. Subestructura 19**

### **UE 1900**

Indeterminadas: a mano toscas: 2.

## **ZANJA D. Subestructura 20**

### **UE 2000 (Figura Cat. 175)**

SC-16.ZD.SE.20.UE2000.1. Borde, mano, fino, oscuro, oxidante, bruñido, semicuidada.

Indeterminadas: a mano semicuidadas: 1.

## **ZANJA D. Subestructura 22**

### **UE 2200 (Figura Cat. 175)**

SC-16.ZD.SE.22.UE2200.1. Borde, mano, medio, oscuro, reductora, bruñido, semicuidada.  
 SC-16.ZD.SE.22.UE2200.2. Borde, mano, medio, medio, mixta, bruñido, cuidada.  
 SC-16.ZD.SE.22.UE2200.3. Borde, mano, medio, oscuro, reductora, bruñido, cuidada.  
 SC-16.ZD.SE.22.UE2200.4. Borde, mano, medio, oscuro, reductora, alisado, tosca.  
 SC-16.ZD.SE.22.UE2200.5. Borde, mano, grueso, oscuro, reductora, alisado exterior y escobillado interior, tosca.  
 SC-16.ZD.SE.22.UE2200.6. Percutor-alisador de cuarcita con huellas de uso en uno de sus extremos.  
 SC-16.ZD.SE.22.UE2200.7. Fragmento de molino barquiforme. Muestreo molino 1.

Indeterminadas: a mano cuidadas: 2; a mano semicuidadas: 3; a mano toscas: 3.

### **UE 2201**

Indeterminadas: a mano cuidadas: 1; a mano semicuidadas: 1; a mano toscas: 6.

## **ZANJA E**

### **UE001 (Figura Cat. 176)**

SC-16.ZE.UE001.1. Borde, mano, fino, medio, reductora, bruñido, cuidada.  
 SC-16.ZE.UE001.2. Borde, mano, grueso, oscuro, reductora, sintratamiento, decoración impresa en el borde, tosca.  
 SC-16.ZE.UE001.3. Borde, mano, grueso, oscuro, reductora, sin tratamiento, tosca.  
 SC-16.ZE.UE001.4. Borde, mano, medio, medio, mixta, alisado interior y sin tratamiento exterior, tosca.  
 SC-16.ZE.UE001.5. Canto de cuarcita con posibles huellas de uso en uno de sus laterales.  
 SC-16.ZE.UE001.6. Borde, mano, fino, medio, mixta, bruñido, cuidada.  
 SC-16.ZE.UE001.7. Base, mano, medio, medio, reductora, sin tratamiento, tosca.  
 SC-16.ZE.UE001.8. Base, mano, grueso, medio, reductora, sin tratamiento, tosca.  
 SC-16.ZE.UE001.9. Asa, mano, grueso, medio, oxidante, sin tratamiento, tosca.  
 SC-16.ZE.UE001.10. Galbo, mano, grueso, medio, oxidante, alisado, decoración peinada al exterior, tosca.  
 SC-16.ZE.UE001.11. Galbo, mano, grueso, medio, oxidante, alisado, decoración peinada al exterior, tosca.  
 SC-16.ZE.UE001.12. Galbo, mano, grueso, medio, oxidante, alisado, decoración peinada al exterior, tosca.  
 SC-16.ZE.UE001.13. Galbo, mano, grueso, medio, oxidante, alisado, decoración peinada al exterior, tosca.  
 SC-16.ZE.UE001.14. Galbo, mano, grueso, medio, oxidante, alisado, decoración peinada al exterior, tosca.  
 SC-16.ZE.UE001.15. Galbo, mano, grueso, medio, oxidante, alisado, decoración peinada al exterior, tosca.  
 SC-16.ZE.UE001.16. Útil lítico indeterminado. No dibujado.

Indeterminadas: a mano cuidadas: 1; a mano semicuidadas: 3; a mano toscas: 37.

## **ZANJA E. Subestructura 11**

### **UE 1100 (Figura Cat. 176)**

SC-16.ZE.SE.11.UE1100.1. Borde, mano, fino, medio, reductora, bruñido, semicuidada.  
 SC-16.ZE.SE.11.UE1100.2. Borde, mano, fino, medio, oxidante, bruñido, semicuidada.  
 SC-16.ZE.SE.11.UE1100.3. Borde, mano, fino, medio, reductora, escobillado, tosca.  
 SC-16.ZE.SE.11.UE1100.4. Borde, mano, grueso, medio, reductora, bruñido, semicuidada. No dibujada.  
 SC-16.ZE.SE.11.UE1100.5. Cuerpo, mano, medio, oscuro, oxidante, sintratamiento, tosca. No dibujada.  
 SC-16.ZE.SE.11.UE1100.6. Base, mano, fino, medio, oxidante, sin tratamiento, tosca. No dibujada.

Indeterminadas: a mano cuidadas: 1; a mano semicuidadas: 11; a mano toscas: 18.

## **ZANJA E. Subestructura 11**

### **UE 1101 (4-VII-2016) (Figura Cat. 177)**

SC-16.ZE.SE.11.UE1101.1. Borde, mano, medio, oscuro, reductora, bruñido, cuidada.  
 SC-16.ZE.SE.11.UE1101.2. Borde, mano, fino, oscuro, reductora, alisado, cuidada.  
 SC-16.ZE.SE.11.UE1101.3. Borde, mano, medio, medio, reductora, bruñido, cuidada.

SC-16.ZE.SE.11.UE1101.4. Borde, mano, medio, oscuro, reductora, alisado, semicuidada.  
SC-16.ZE.SE.11.UE1101.5. Borde, mano, fino, oscuro, mixta, alisado, semicuidada.  
SC-16.ZE.SE.11.UE1101.6. Borde, mano, fino, oscuro, reductora, alisado, cuidada.  
SC-16.ZE.SE.11.UE1101.7. Borde, mano, medio-grueso, oscuro, reductora, alisado, semicuidada.  
SC-16.ZE.SE.11.UE1101.8. Borde, mano, grueso, medio, oxidante, espatulada, semicuidada.  
SC-16.ZE.SE.11.UE1101.9. Borde, mano, fino, medio, oxidante, alisado, semicuidada.  
SC-16.ZE.SE.11.UE1101.10. Borde, mano, fino, medio, reductora, alisado, semicuidada.  
SC-16.ZE.SE.11.UE1101.11. Borde, mano, medio, oscuro, reductora, alisado, semicuidada.  
SC-16.ZE.SE.11.UE1101.12. Borde, mano, fino, medio, reductora, espatulado, semicuidada.  
SC-16.ZE.SE.11.UE1101.13. Borde, mano, fino, oscuro, oxidante, alisado, semicuidada.  
SC-16.ZE.SE.11.UE1101.14. Borde, mano, grueso, oscuro, oxidante, alisado, tosca.  
SC-16.ZE.SE.11.UE1101.15. Borde, mano, grueso, medio, reductora, alisado, tosca.  
SC-16.ZE.SE.11.UE1101.16. Borde, mano, grueso, oscuro, reductora, alisado, tosca.  
SC-16.ZE.SE.11.UE1101.17. Galbo, mano, medio, medio, oxidante, alisado, líneas incisas-pseudocanaladas paralelas al exterior, tosca.  
SC-16.ZE.SE.11.UE1101.18. Martillo lítico con señales de uso en diferentes partes de su perímetro.  
SC-16.ZE.SE.11.UE1101.19. Fragmento de alisador lítico. No dibujado.

Indeterminadas: a mano cuidadas: 8; a mano semicuidadas: 16; a mano toscas: 78.

#### **UE 1101 (II-VII-2016) (Figura Cat. 178)**

SC-16.ZE.SE.11.UE1101.1. Borde, mano, medio, medio, oxidante, bruñido, cuidada.  
SC-16.ZE.SE.11.UE1101.2. Base, mano, medio, oscuro, reductora, alisada, cuidada.  
SC-16.ZE.SE.11.UE1101.3. Borde, mano, medio, oscuro, mixta, bruñido, cuidada.  
SC-16.ZE.SE.11.UE1101.4. Borde, mano, medio, medio, oxidante, alisado, cuidada.  
SC-16.ZE.SE.11.UE1101.5. Borde, mano, medio, oscuro, reductora, alisada, tosca.  
SC-16.ZE.SE.11.UE1101.6. Borde, mano, medio, oscuro, reductora, alisada, tosca. No dibujada.  
SC-16.ZE.SE.11.UE1101.7. Base, mano, medio, oscuro, reductora, alisada, tosca.  
SC-16.ZE.SE.11.UE1101.8. Borde, mano, grueso, medio, oxidante, escobillado por ambas caras, tosca.

Indeterminadas: a mano cuidadas: 5; a mano semicuidadas: 13; a mano toscas: 23.

#### **UE 1102 (Figura Cat. 178)**

SC-16.ZE.SE.11.UE1102.1. Borde, mano, medio, medio, oxidante, bruñido, cuidada-semicuidada.  
SC-16.ZE.SE.11.UE1102.2. Borde, mano, medio, oscuro, reductora, bruñido, cuidada-semicuidada.  
SC-16.ZE.SE.11.UE1102.3. Borde, mano, medio, oscuro, reductora, alisado, cuidada-semicuidada.  
SC-16.ZE.SE.11.UE1102.4. Borde, mano, grueso, medio, mixta, sintratamiento, tosca.  
SC-16.ZE.SE.11.UE1102.5. Otros, mano, medio, oscuro, reductora, alisado, tosca. No dibujada.  
SC-16.ZE.SE.11.UE1102.6. Otros, mano, medio, oscuro, reductora, alisado, tosca. No dibujada.

Indeterminadas: a mano cuidadas: 1; a mano semicuidadas: 19; a mano toscas: 31.

#### **ZANJA E. Subestructura 12-15**

##### **UE 1200 (Figura Cat. 179)**

SC-16.ZE.SE.12.UE1200.1. Borde, mano, grueso, oscuro, reductora, sin tratamiento, tosca.  
SC-16.ZE.SE.12.UE1200.2. Fragmento de lámina de sílex blanco con retoque lateral derecho.

Indeterminadas: a mano toscas: 16.

##### **UE 1500 (Figura Cat. 179)**

SC-16.ZE.SE.15.UE1500.1. Borde, mano, medio, oscuro, reductora, alisado exterior y escobillado fino interior, cuidada.  
SC-16.ZE.SE.15.UE1500.2. Borde, mano, medio, medio, oxidante, bruñido, cuidada.  
SC-16.ZE.SE.15.UE1500.3-4. Borde, mano, grueso, oscuro, reductora, alisada, tosca.  
SC-16.ZE.SE.15.UE1500.5. Galbo, mano, medio, oscuro, reductora, escobillado exterior y alisado interior.

Indeterminadas: a mano cuidadas: 2; a mano semicuidadas: 6.

## **ZANJA E. Subestructura 17**

### **UE 1700 (Figura Cat. 179)**

SC-16.ZE.SE.17.UE1700.1. Borde, mano, fino, medio, oxidante, espatulado, semicuidada.

Indeterminadas: a mano cuidadas: 5; a mano semicuidadas: 10; a mano toscas: 7.

## **ZANJA E. Subestructura 17**

### **UE 1701 (Figura Cat. 179)**

SC-16.ZE.SE.17.UE1701.1. Borde, mano, fino, oscuro, reductora, bruñido, cuidada.

SC-16.ZE.SE.17.UE1701.2. Borde, medio, medio, reductora, bruñido, semicuidada.

Indeterminadas: a mano semicuidadas: 4; a mano toscas: 13.

## **ZANJA F.**

### **Z.F. Limpieza (Figura Cat. 179)**

SC-16.ZF.Limp.1. Pesa de red y/o telar.

### **UE 001 (Figura Cat. 180)**

SC-16.ZF.UE001.1. Borde, mano, medio-grueso, oscuro, reductora, decoración de retícula bruñida interior, cuidada.

SC-16.ZF.UE001.2. Borde, mano, medio, oscuro, reductora, bruñido, cuidada-semicuidada.

SC-16.ZF.UE001.3. Borde, mano, medio, oscuro, reductora, bruñido, cuidada-semicuidada.

SC-16.ZF.UE001.4. Borde, mano, fino, medio, reductora, alisado, cuidada-semicuidada.

SC-16.ZF.UE001.5. Borde, mano, fino-medio, oscuro, reductora, sin tratamiento, tosca.

SC-16.ZF.UE001.6. Fragmento de posible alisador (?) de granodiorita sin huellas de uso.

SC-16.ZF.UE001.7. Posible pesa de red y/o telar de cuarcita

SC-16.ZF.UE001.8. Fragmento de posible alisador (?) de granodiorita (?) sin huellas de uso.

SC-16.ZF.UE001.9. Fragmento de posible alisador (?) de cuarcita sin huellas de uso.

SC-16.ZF.UE001.10. Borde, mano, medio, medio, oxidante, alisado. No dibujado.

SC-16.ZF.UE001.11. Lítico indeterminado. No dibujado.

SC-16.ZF.UE001.12. Borde, mano, fino-medio, medio, mixta, alisado, tosca.

SC-16.ZF.UE001.13. Posible afilador sobre canto rodado.

Indeterminadas: a mano cuidadas: 6; a mano semicuidadas: 36; a mano toscas: 74.

## **ZANJA F. Subestructura 9**

### **UE 900 (Figura Cat. 180)**

SC-16.ZF.SE.9.UE900.1. Borde, mano, fino, medio, reductora, bruñido, cuidada-semicuidada.

SC-16.ZF.SE.9.UE900.2. Borde, mano, fino-medio, oscura, reductora, bruñido, cuidada.

SC-16.ZF.SE.9.UE900.3. Borde, mano, grueso, oscuro, reductora, alisado, tosca.

SC-16.ZF.SE.9.UE900.4. Borde, mano, grueso, oscuro, oxidante, sin tratamiento, tosca.

SC-16.ZF.SE.9.UE900.5. Borde, mano, medio, oscuro, oxidante, sin tratamiento, tosca.

SC-16.ZF.SE.9.UE900.6. Percutor-machacador de granodiorita (?) con señales de uso en sus extremos.

Indeterminadas: a mano cuidadas: 3; a mano semicuidadas: 7; a mano toscas: 17.

### **UE 901 (Figura Cat. 180)**

SC-16.ZF.SE.9.UE901.1. Borde, mano, fino, oscuro, reductora, bruñido, cuidada.

SC-16.ZF.SE.9.UE901.2. Borde, mano, fino, oscuro, reductora, alisado, cuidada.

Indeterminadas: a mano cuidadas: 2; a mano toscas: 8.



## **ZANJA F. Subestructura 25**

### **UE 2500 (Figura Cat. 181)**

SC-16.ZF.SE.25.UE2500.1. Borde, mano, medio, oscuro, reductora, bruñido, cuidada.  
SC-16.ZF.SE.25.UE2500.2. Borde, mano, medio, medio, reductora, alisado, semicuidada.  
SC-16.ZF.SE.25.UE2500.3. Borde, mano, medio, medio, oxidante, alisado, semicuidada.  
SC-16.ZF.SE.25.UE2500.4. Borde, mano, medio, oscuro, mixta, alisado, semicuidada.  
SC-16.ZF.SE.25.UE2500.5. Borde, mano, medio, medio, mixta, alisado, tosca.  
SC-16.ZF.SE.25.UE2500.6. Borde, mano, medio, medio, oxidante, sin tratamiento, tosca.  
SC-16.ZF.SE.25.UE2500.7. Borde, mano, medio, medio, oxidante, sin tratamiento, tosca. No dibujada.  
SC-16.ZF.SE.25.UE2500.8. Borde, mano, medio, oscuro, reductora, alisado, tosca.  
SC-16.ZF.SE.25.UE2500.9. Borde, mano, grueso, medio, oxidante, sin tratamiento, tosca.  
SC-16.ZF.SE.25.UE2500.10. Borde, mano, grueso, oscuro, reductora, sin tratamiento, tosca. No dibujada.  
SC-16.ZF.SE.25.UE2500.11. Posible afilador sobre cuarcita.  
SC-16.ZF.SE.25.UE2500.12. Posible afilador sobre granodiorita (?), presenta un agujero que no llega a perforar la pieza, realizado por abrasión circular en una de sus caras.

Indeterminadas: a mano cuidadas: 6; a mano semicuidadas: 18; a mano toscas: 38.

### **UE 2501**

Indeterminadas: a mano toscas: 2.

## **ZANJA G**

### **Limpieza (Figura Cat. 181)**

SC-16.ZG.Limpieza.1. Borde, mano, fino, oscuro, reductora, bruñido, cuidada-semicuidada.  
SC-16.ZG.Limpieza.2. Soporte, mano fino-medio, oscuro, oxidante interior y reductora exterior, alisado, semicuidada.  
SC-16.ZG.Limpieza.3. Base, mano, fino, oscuro, reductora, sin tratamiento, tosca.

Indeterminadas: a mano semicuidadas; 2; a mano toscas: 4.

## **ZANJA H**

### **Limpieza (Figura Cat. 182)**

SC-16.ZH.Limpieza.1. Borde, mano, fino, oscuro, reductora, alisado, cuidada.  
SC-16.ZH.Limpieza.2. Borde, mano, medio, oscuro, reductora, alisado, cuidada-semicuidada.  
SC-16.ZH.Limpieza.3. Borde, mano, medio, oscuro, reductora, alisado, cuidada-semicuidada.  
SC-16.ZH.Limpieza.4. Borde, mano, medio, oscuro, reductora, alisado, cuidada-semicuidada.  
SC-16.ZH.Limpieza.5. Borde, mano, medio, oscuro, oxidante exterior y reductora interior, alisado, semicuidada.  
SC-16.ZH.Limpieza.6. Borde, mano, medio, oscuro, reductora, alisado, tosca.  
SC-16.ZH.Limpieza.7. Borde, mano, medio-grueso, oscuro, reductora, sin tratamiento, tosca.  
SC-16.ZH.Limpieza.8. Borde, mano, medio, oscuro, reductora, alisado, cuidada-semicuidada.  
SC-16.ZH.Limpieza.9. Cuerpo, mano, grueso, oscuro, reductora, escobillado, tosca.  
SC-16.ZH.Limpieza.10. Cuerpo, mano, medio-grueso, oscuro, oxidante exterior y reductora interior, escobillado, tosca.  
SC-16.ZH.Limpieza.11. Cuerpo, mano, grueso, oscuro, reductora, escobillado exterior, sin tratamiento interior, tosca.

Indeterminadas: a mano cuidadas: 4; a mano semicuidadas: 7; a mano toscas: 30.

## **ZANJA H**

### **UE 001 (Figura Cat. 183)**

SC-16.ZH.UE001.1. Borde, mano, grueso, oscuro, oxidante, alisado, sin tratamiento, cuidada-semicuidada.  
SC-16.ZH.UE001.2. Borde, mano, grueso, oscuro, reductora, alisado, sin tratamiento, semicuidada.  
SC-16.ZH.UE001.3. Borde, mano, medio, oscuro, oxidante exterior y reductora interior, alisado, sin tratamiento, tosca.  
SC-16.ZH.UE001.4. Borde, mano, fino, medio, reductora, alisado, semicuidada.

SC-16.ZH.UE001.5. Borde, mano, medio, medio, reductora, alisado, semicuidada.  
 SC-16.ZH.UE001.6. Borde, mano, fino, medio, reductora, espatulado, semicuidada.  
 SC-16.ZH.UE001.7. Borde, mano, medio-grueso, oscuro, reductora, alisado, tosca.  
 SC-16.ZH.UE001.8. Borde, mano, grueso, medio, oxidante, sin tratamiento, tosca.  
 SC-16.ZH.UE001.9. Borde, mano, medio-grueso, oscuro, oxidante, sin tratamiento, tosca.

Indeterminadas: a mano cuidadas: 6; a mano semicuidadas: 27; a mano toscas: 47.

## **ZANJA H. Subestructura 1**

### **UE 100 (Figura Cat. 183)**

SC-16.ZH.SE.1.UE100.1. Borde, mano, fino, oscuro, reductora, bruñido, cuidada.  
 SC-16.ZH.SE.1.UE100.2. Borde, mano, medio, oscuro, reductora, bruñido, cuidada.  
 SC-16.ZH.SE.1.UE100.3. Borde, mano, medio, oscuro, reductora, alisado, tosca.  
 SC-16.ZH.SE.1.UE100.4. Borde, mano, fino, oscuro, reductora, alisado, tosca.  
 SC-16.ZH.SE.1.UE100.5. Posible percutor-afilador de cuarcita con huellas de uso discontinuas en el perímetro.  
 SC-16.ZH.SE.1.UE100.6. Pequeño canto de cuarcita sin señales de uso.  
 SC-16.ZH.SE.1.UE100.7. Arete de base cobre.

Indeterminadas: a mano cuidadas: 4; a mano semicuidadas: 15; a mano toscas: 26.

## **ZANJA H. Subestructura 2**

### **UE 200 (Figura Cat. 184)**

SC-16.ZH.SE.2.UE200.1. Borde, mano, medio-grueso, medio, reductora, bruñida, semicuidada.  
 SC-16.ZH.SE.2.UE200.2. Borde, mano, fino, oscura, reductora, bruñida, semicuidada.

Indeterminadas: a mano semicuidadas: 2; a mano toscas: 13.

## **ZANJA H. Subestructura 2**

### **UE 201 (Figura Cat. 184)**

SC-16.ZH.SE.2.UE201.1. Borde, mano, medio, medio, oxidante, bruñido, cuidada-semicuidada..  
 SC-16.ZH.SE.2.UE201.2. Borde, mano, medio, medio, oxidante, sin tratamiento, tosca.  
 SC-16.ZH.SE.2.UE201.3. Borde, mano, medio, oscuro, reductora, alisado, tosca.  
 SC-16.ZH.SE.2.UE201.4. Borde, mano, grueso, oscuro, reductora, alisado, tosca.

Indeterminadas: a mano semicuidadas: 2; a mano toscas: 15.

## **ZANJA H. Subestructura 2**

### **UE 202 (Figuras Cat. 184-185)**

SC-16.ZH.SE.2.UE202.1. Borde, mano, fino, medio, oxidante, bruñido, cuidada.  
 SC-16.ZH.SE.2.UE202.2. Borde, mano, fino, medio, mixta, alisado, semicuidada.  
 SC-16.ZH.SE.2.UE202.3. Borde, mano, fino, oscuro, reductora, bruñido, cuidada.  
 SC-16.ZH.SE.2.UE202.4. Borde, mano, grueso, oscuro, reductora, espatulado, cuidada.  
 SC-16.ZH.SE.2.UE202.5. Borde, mano, grueso, oscuro, reductora, alisado, tosca.  
 SC-16.ZH.SE.2.UE202.6. Borde, mano, fino, medio, reductora, alisado, cuidada.  
 SC-16.ZH.SE.2.UE202.7. Borde, mano, fino, medio, oxidante, alisado, semicuidada.  
 SC-16.ZH.SE.2.UE202.8. Borde, mano, fino, medio, reductora, alisado, cuidada-semicuidada.  
 SC-16.ZH.SE.2.UE202.9. Borde, mano, fino, oscuro, reductora, alisado, semicuidada.  
 SC-16.ZH.SE.2.UE202.10. Borde, mano, fino, oscuro, reductora, alisado, cuidada-semicuidada.  
 SC-16.ZH.SE.2.UE202.11. Borde, mano, fino, medio, oxidante, alisado, semicuidada.  
 SC-16.ZH.SE.2.UE202.12. Borde, mano, medio-grueso, oscuro, reductora, escobillado exterior y alisado interior, tosca.  
 SC-16.ZH.SE.2.UE202.13. Borde, mano, fino, oscuro, oxidante, alisado, cuidada-semicuidada.  
 SC-16.ZH.SE.2.UE202.14. Borde, mano, medio-grueso, oscuro, reductora, alisado, tosca.

SC-16.ZH.SE.2.UE202.15. Borde, mano, grueso, oscuro, reductora, alisado, tosca.  
SC-16.ZH.SE.2.UE202.16. Borde, mano, fino, medio, oxidante, alisado, tosca.  
SC-16.ZH.SE.2.UE202.17. Borde, mano, fino, medio, oxidante, alisado, tosca.  
SC-16.ZH.SE.2.UE202.18. Asa, mano, fino, oscuro, reductora, sin tratamiento, tosca. No dibujado.  
SC-16.ZH.SE.2.UE202.19. Asa, mano, fino, oscuro, reductora, sin tratamiento, tosca.  
SC-16.ZH.SE.2.UE202.20. Borde y arranque de asa, mano, medio-grueso, medio, oxidante, alisado, decoración impresa en el borde, tosca.  
SC-16.ZH.SE.2.UE202.21. Mamelón con orificio, mano, fino, medio, oxidante, alisado, tosca. No dibujado.  
SC-16.ZH.SE.2.UE202.22. Galbo, mano, grueso, oscuro, reductora, escobillado exterior y alisado interior, tosca.  
SC-16.ZH.SE.2.UE202.23. Galbo, mano, grueso, oscuro, reductora, escobillado interior y alisado exterior, tosca.  
SC-16.ZH.SE.2.UE202.24. Fragmento de canto alargado de cuarcita sin señales de uso. Indeterminado.  
SC-16.ZH.SE.2.UE202.25. Percutor-machacador esférico con señales de uso en sus extremos.

Indeterminadas: a mano semicuidadas: 13; a mano toscas: 111.

## **ZANJA H. Subestructura 2**

### **UE 203 (Figura Cat. 186)**

SC-16.ZH.SE.2.UE203.1. Base, mano, fino, oscuro, reductora, sin tratamiento, tosca.  
SC-16.ZH.SE.2.UE203.2. Fragmento de canto de cuarcita con señales de uso en una de sus caras por abrasión. Posible moleta.

## **ZANJA H. Subestructura 2**

### **UE 204 (Figura Cat. 186)**

SC-16.ZH.SE.2.UE204.1. Borde, mano, fino, oscuro, mixta, sin tratamiento, tosca.  
SC-16.ZH.SE.2.UE204.2. Galbo, mano, fino, medio, reductora, sin tratamiento, tosca. No dibujada.  
SC-16.ZH.SE.2.UE204.3. Canto de cuarcita sin huellas de uso. Indeterminado.

Indeterminadas: a mano cuidadas: 6; a mano semicuidadas: 19; a mano toscas: 3.

## **ZANJA H. Subestructura 3**

### **UE 300 (Figura Cat. 186)**

SC-16.ZH.SE.3.UE300.1. Borde, mano, medio-grueso, oscuro, reductora, alisado, tosca. No dibujada.  
SC-16.ZH.SE.3.UE300.2. Borde, mano, medio-grueso, medio, mixta, alisado, tosca.  
SC-16.ZH.SE.3.UE300.3. Borde, mano, grueso, medio, reductora, alisado, tosca.  
SC-16.ZH.SE.3.UE300.4. Borde, mano, fino, medio, mixta, alisado, tosca.  
SC-16.ZH.SE.3.UE300.5. Borde, mano, grueso, oscuro, reductora, alisado, tosca.  
SC-16.ZH.SE.3.UE300.6. Borde, mano, grueso, medio, oxidante, alisado, tosca.  
SC-16.ZH.SE.3.UE300.7. Base, mano, grueso, oscuro, reductora, alisado, tosca.  
SC-16.ZH.SE.3.UE300.8. Galbo, mano, grueso, oscuro, mixta, alisado, tosca. No dibujado.  
SC-16.ZH.SE.3.UE300.9. Base, mano, grueso, oscuro, reductora, alisado, tosca. No dibujado.

Indeterminadas: a mano cuidadas: 1; a mano semicuidadas: 1; a mano toscas: 71; 1 posible fragmento de casiterita.

## **ZANJA H. Subestructura 3**

### **UE 302 (Figura Cat. 186)**

SC-16.ZH.SE.3.UE302.1. Borde, mano, fino, medio, reductora, alisado, cuidada.  
SC-16.ZH.SE.3.UE302.2. Borde, mano, fino, medio, reductora, alisado, tosca.  
SC-16.ZH.SE.3.UE302.3. Borde, mano, grueso, oscuro, mixta, sin tratamiento, tosca.  
SC-16.ZH.SE.3.UE302.4. Pequeño núcleo de sílex blanco-grisáceo.

Indeterminadas: a mano cuidadas: 1; a mano semicuidadas: 4; a mano toscas: 60.

## **ZANJA H. Subestructura 4**

### **UE 400 (Figura Cat. 187)**

SC-16.ZH.SE.3.UE400.1. Borde, mano, medio, oscuro, reductora, alisada, semicuidada.

## **ZANJA H. Subestructura 5**

### **UE 500 (Figura Cat. 187)**

SC-16.ZH.SE.5.UE500.1. Borde, mano, medio, medio, reductora, bruñido, semicuidada.  
 SC-16.ZH.SE.5.UE500.2. Borde, mano, medio, oscuro, reductora, bruñido, semicuidada.  
 SC-16.ZH.SE.5.UE500.3. Borde, mano, medio, oscuro, reductora, bruñido, semicuidada.  
 SC-16.ZH.SE.5.UE500.4-5. Borde, mano, grueso, oscuro, reductora, alisado, tosca.  
 SC-16.ZH.SE.5.UE500.6. Borde, mano, medio, medio, oxidante, alisado, tosca.  
 SC-16.ZH.SE.5.UE500.7. Borde, mano, grueso, oscuro, reductora, alisado, tosca.  
 SC-16.ZH.SE.5.UE500.8. Borde, mano, medio, oscuro, reductora, alisado, tosca.  
 SC-16.ZH.SE.5.UE500.9. Borde, mano, medio, oscuro, reductora, alisado, tosca.  
 SC-16.ZH.SE.5.UE500.10. Borde, mano, grueso, oscuro, reductora, alisado, tosca.  
 SC-16.ZH.SE.5.UE500.11. Galbo, mano, grueso, oscuro, reductora, alisado exterior y escobillado interior, tosca.

Indeterminadas: a mano cuidadas: 6; a mano semicuidadas: 28; a mano toscas: 76.

## **ZANJA H. Subestructura 5**

### **UE 501 (Figura Cat. 187)**

SC-16.ZH.SE.5.UE501.1. Borde, mano, sino, medio, reductora, bruñido, con incrustaciones metálicas incrustados en el borde, cuidada.  
 SC-16.ZH.SE.5.UE501.2. Galbo, mano, medio, medio, mixta, escobillado exterior y alisado interior.

Indeterminadas: a mano semicuidadas: 3; a mano toscas: 3.

## **ZANJA I**

### **UE 001 (Figuras Cat. 188-192)**

SC-16.ZI.UE001.1. Borde, mano, fino, medio, reductora, bruñido, cuidada.  
 SC-16.ZI.UE001.2. Borde, mano, fino, medio, oxidante, alisado, cuidada.  
 SC-16.ZI.UE001.3. Borde, mano, fino, oscuro, reductora, bruñido, cuidada.  
 SC-16.ZI.UE001.4. Borde, mano, fino, oscuro, reductora, bruñido, cuidada.  
 SC-16.ZI.UE001.5. Borde, mano, fino-medio, oscuro, reductora, bruñido, decoración de retícula bruñida, cuidada.  
 SC-16.ZI.UE001.6. Borde, mano, fino-medio, oscuro, reductora, bruñido, cuidada.  
 SC-16.ZI.UE001.7. Borde, mano, medio, medio, reductora, bruñido, cuidada.  
 SC-16.ZI.UE001.8. Borde, mano, fino, oscuro, reductora, bruñido, cuidada.  
 SC-16.ZI.UE001.9. Borde, mano, fino, medio, mixta, bruñido, cuidada.  
 SC-16.ZI.UE001.10. Borde, mano, medio, medio, reductora, bruñido, cuidada.  
 SC-16.ZI.UE001.11. Borde, mano, medio, oscuro, reductora, bruñido, cuidada.  
 SC-16.ZI.UE001.12. Borde, mano, fino, medio, oxidante, bruñido, cuidada.  
 SC-16.ZI.UE001.13. Borde, mano, medio, oscuro, mixta, alisado, cuidada.  
 SC-16.ZI.UE001.14. Borde, mano, medio, oscuro, oxidante, alisado, cuidada.  
 SC-16.ZI.UE001.15. Borde, mano, fino, oscuro, reductora, alisado, cuidada.  
 SC-16.ZI.UE001.16. Borde, mano, fino, medio, reductora, bruñido, cuidada.  
 SC-16.ZI.UE001.17. Borde, mano, fino, oscuro, reductora, bruñido, cuidada.  
 SC-16.ZI.UE001.18. Borde, mano, medio, oscuro, mixta, alisado, cuidada.  
 SC-16.ZI.UE001.19. Borde, mano, fino, oscuro, reductora, bruñido, cuidada.  
 SC-16.ZI.UE001.20. Borde, mano, medio, oscuro, reductora, tratamiento diferencial alisado/rugoso exterior y alisado interior, semicuidada.  
 SC-16.ZI.UE001.21. Borde, mano, fino, oscuro, reductora, bruñido, cuidada. No dibujada.  
 SC-16.ZI.UE001.22. Borde, mano, fino, oscuro, reductora, alisado, semicuidada.



- SC-16.ZI.UE001.23. Borde, mano, fino, medio, reductora, bruñido, semicuidada.  
SC-16.ZI.UE001.24. Borde, mano, medio, oscuro, reductora, bruñido, semicuidada.  
SC-16.ZI.UE001.25. Borde, mano, medio, oscuro, reductora, alisado, semicuidada.  
SC-16.ZI.UE001.26. Galbo, mano, medio, medio, reductora, alisado, decoración incisa al exterior, tosca.  
SC-16.ZI.UE001.27. Base, mano, fino, oscuro, reductora, alisado, semicuidada.  
SC-16.ZI.UE001.28. Borde y mamelón, mano, fino, oscuro, mixta, alisado, tosca.  
SC-16.ZI.UE001.29. Borde, mano, grueso, oscuro, mixta, alisado exterior y escobillado interior, tosca.  
SC-16.ZI.UE001.30. Borde, mano, grueso, medio, reductora, alisado interior y escobillado exterior, con tres pequeños orificios de lañado (?), tosca.  
SC-16.ZI.UE001.31. Borde, mano, medio, medio, reductora, alisado interior y escobillado exterior, tosca.  
SC-16.ZI.UE001.32. Borde, mano, medio, oscuro, reductora, alisado, tosca.  
SC-16.ZI.UE001.33. Borde, mano, fino, oscuro, reductora, alisado exterior y escobillado interior, tosca.  
SC-16.ZI.UE001.34. Borde, mano, grueso, medio, oxidante, alisado, tosca.  
SC-16.ZI.UE001.35. Borde, mano, medio, oscuro, mixta, alisado, tosca.  
SC-16.ZI.UE001.36. Borde, mano, grueso, oscuro, reductora, alisado, tosca.  
SC-16.ZI.UE001.37. Borde, mano, medio, oscuro, mixta, alisado, tosca.  
SC-16.ZI.UE001.38. Borde, mano, grueso, oscuro, reductora, alisado, tosca.  
SC-16.ZI.UE001.39. Borde, mano, medio, medio, oxidante, alisado, tosca.  
SC-16.ZI.UE001.40. Base, mano, grueso, medio, mixta, alisado, tosca.  
SC-16.ZI.UE001.41. Base, mano, medio, oscuro, reductora, alisado, tosca.  
SC-16.ZI.UE001.42. Base, mano, medio, oscuro, reductora, alisado, tosca.  
SC-16.ZI.UE001.43. Base, mano, grueso, medio, mixta, alisado, tosca.  
SC-16.ZI.UE001.44. Galbo, mano, grueso, oscuro, reductora, escobillado, tosca.  
SC-16.ZI.UE001.45. Ficha, mano, medio, oscuro, reductora, alisado, tosca.  
SC-16.ZI.UE001.46. Borde, mano, grueso, oscuro, reductora, alisado, tosca.  
SC-16.ZI.UE001.47. Borde, mano, grueso, oscuro, reductora, alisado, tosca.  
SC-16.ZI.UE001.48. Borde, mano, medio, oscuro, reductora, alisado, tosca.  
SC-16.ZI.UE001.49. Borde, mano, fino, oscuro, reductora, bruñido, cuidada-semicuidada.  
SC-16.ZI.UE001.50. Borde, mano, grueso, oscuro, reductora, alisado, tosca.  
SC-16.ZI.UE001.51. Borde, mano, fino, oscuro, reductora, bruñido, cuidada.  
SC-16.ZI.UE001.52. Borde, mano, fino, oscuro, reductora, bruñido, cuidada.  
SC-16.ZI.UE001.53. Borde, mano, medio, oscuro, reductora, bruñido, semi-cuidada.  
SC-16.ZI.UE001.54. Borde, mano, fino, oscuro, oxidante, alisado, tosca.  
SC-16.ZI.UE001.55. Borde, mano, medio, oscuro, mixta, alisado, tosca.  
SC-16.ZI.UE001.56. Borde, mano, grueso, medio, oxidante, tratamiento diferencial rugoso al exterior y alisado interior, tosca.  
SC-16.ZI.UE001.57. Borde, mano, medio, medio, oxidante, espatulado exterior y alisado interior, tosca.  
SC-16.ZI.UE001.58. Base, mano, grueso, oscuro, reductora, alisado, tosca.  
SC-16.ZI.UE001.59. Base, mano, grueso, oscuro, oxidante, alisado, tosca.  
SC-16.ZI.UE001.60. Canto de cuarcita con posibles huellas de uso en uno de sus extremos. Indeterminado.

Indeterminadas: a mano cuidadas: 33; a mano semicuidadas: 80; a mano toscas: 220.

## **ZANJA I. Subestructura 6**

### **UE 600 (Figura Cat. 193)**

- SC-16.ZI.SE.6.UE600.1. Borde, mano, fino, oscuro, reductora, bruñido, cuidada.  
SC-16.ZI.SE.6.UE600.2. Borde, mano, fino, medio, reductora, bruñido, cuidada.  
SC-16.ZI.SE.6.UE600.3. Borde, mano, fino-medio, oscuro, reductora, bruñido, cuidada.  
SC-16.ZI.SE.6.UE600.4. Borde, mano, fino, oscuro, reductora, bruñido, cuidada.  
SC-16.ZI.SE.6.UE600.5. Borde, mano, fino, oscuro, reductora, bruñido, cuidada-semicuidada.  
SC-16.ZI.SE.6.UE600.6. Borde, mano, fino, oscuro, reductora, escobillado exterior, alisado interior, tosca.  
SC-16.ZI.SE.6.UE600.7. Borde, mano, medio, oscuro, reductora, alisado, tosca.  
SC-16.ZI.SE.6.UE600.8. Borde, mano, medio, oscuro, reductora, alisado, tosca.  
SC-16.ZI.SE.6.UE600.9. Borde, mano, medio, medio, oxidante, alisado, tosca.  
SC-16.ZI.SE.6.UE600.10. Galbo con mamelón, mano, medio, oscuro, oxidante, alisado, tosca.  
SC-16.ZI.SE.6.UE600.11. Galbo, mano, medio, oscuro, reductora, alisado exterior y escobillado interior, tosca.  
SC-16.ZI.SE.6.UE600.12. Posible percutor-alisador de esquistograuvaca con señales de uso en uno de sus extremos y en la zona media.

Indeterminadas: a mano semicuidadas: 8; a mano toscas: 23.

#### **UE 601**

Indeterminadas: a mano semicuidadas: 1; a mano toscas: 1.

#### **ZANJA I. Subestructura 6**

##### **UE 602 (Figura Cat. 193)**

SC-16.ZI.SE.6.UE602.1. Borde, mano, fino, oscuro, reductora, bruñido, semicuidada.

SC-16.ZI.SE.6.UE602.2. Borde, mano, grueso, medio, reductora, escobillado, tosca.

SC-16.ZI.SE.6.UE602.3. Borde, mano, grueso, medio, oxidante, alisado, tosca.

SC-16.ZI.SE.6.UE602.4. Borde, mano, medio, oscuro, reductora, alisado, tosca.

SC-16.ZI.SE.6.UE602.5. Borde, mano, fino-medio, medio, oxidante, alisado, tosca.

Indeterminadas: a mano semicuidadas: 10; a mano toscas: 40.

#### **UE 603**

Indeterminadas: a mano semicuidadas: 1.

#### **ZANJA I. Subestructura 7**

##### **UE 700 (Figura Cat. 194)**

SC-16.ZI.SE.7.UE700.1. Borde, mano, fino, oscuro, reductora, bruñido, cuidada.

SC-16.ZI.SE.7.UE700.2. Borde, mano, fino, medio, reductora, bruñido, cuidada.

SC-16.ZI.SE.7.UE700.3. Borde, mano, medio, oscuro, reductora, alisado, cuidada.

SC-16.ZI.SE.7.UE700.4. Borde, mano, fino, oscuro, reductora, alisado, cuidada. No dibujada.

SC-16.ZI.SE.7.UE700.5. Borde, mano, fino, oscuro, reductora, alisado, cuidada.

SC-16.ZI.SE.7.UE700.6. Borde, mano, fino-medio, oscuro, reductora, bruñido, cuidada.

SC-16.ZI.SE.7.UE700.7. Borde, mano, fino, oscuro, reductora, alisado, cuidada.

SC-16.ZI.SE.7.UE700.8. Borde, mano, fino-medio, oscuro, reductora, alisado, cuidada. No dibujada.

SC-16.ZI.SE.7.UE700.9. Borde, mano, fino-medio, medio, oxidante, alisado, cuidada.

SC-16.ZI.SE.7.UE700.10. Borde, mano, medio, oscuro, reductora, escobillado exterior y alisado interior, tosca.

SC-16.ZI.SE.7.UE700.11. Borde, mano, grueso, oscuro, oxidante, alisado, tosca.

SC-16.ZI.SE.7.UE700.12. Galbo, mano, fino, oscuro, reductora, alisado, con restos de vitrificaciones, tosca

Indeterminadas: a mano cuidadas: 2; a mano semicuidadas: 18; a mano toscas: 34.

#### **ZANJA I. Subestructura 7**

##### **UE 701 (Figura Cat. 194)**

SC-16.ZI.SE.7.UE701.1. Borde, mano, fino, oscuro, reductora, bruñido, semicuidada. No dibujada.

SC-16.ZI.SE.7.UE701.2. Borde, mano, fino, medio, reductora, bruñido, cuidada.

SC-16.ZI.SE.7.UE701.3. Borde, mano, grueso, oscuro, reductora, alisado, tosca.

SC-16.ZI.SE.7.UE701.4. Borde, mano, fino, medio, reductora, bruñido, semicuidada.

SC-16.ZI.SE.7.UE701.5. Borde, mano, medio, oscuro, oxidante, alisado, semicuidada.

SC-16.ZI.SE.7.UE701.6. Borde, mano, medio-grueso, oscuro, mixta, escobillado exterior y alisado interior, tosca.

SC-16.ZI.SE.7.UE701.7. Base, mano, grueso, oscuro, reductora, alisado, tosca.

SC-16.ZI.SE.7.UE701.8. Galbo, mano, medio, medio, oxidante, escobillado exterior y alisado interior, tosca.

SC-16.ZI.SE.7.UE701.9. Galbo, mano, medio, medio, oxidante, escobillado exterior y alisado interior, tosca.

Indeterminadas: a mano cuidadas: 12; a mano semicuidadas: 20; a mano toscas: 37.

## **ZANJA I. Subestructura 8**

### **UE 800 (Figura Cat. 195)**

SC-16.ZI.SE.8.UE800.1. Borde, mano, medio, oscuro, reductora, espatulado, semicuidada.  
SC-16.ZI.SE.8.UE800.2. Borde, mano, fino, oscuro, mixta, alisado, cuidada-semicuidada.  
SC-16.ZI.SE.8.UE800.3. Borde, mano, medio, oscuro, oxidante, alisado, cuidada-semicuidada.  
SC-16.ZI.SE.8.UE800.4. Borde y mamelón con dos perforaciones, mano, medio, oscuro, oxidante, alisado, cuidada-semicuidada.  
SC-16.ZI.SE.8.UE800.5. Borde, mano, grueso, oscuro, reductora, alisado, tosca.  
SC-16.ZI.SE.8.UE800.6. Borde, mano, medio, medio, reductora, alisado, tosca.  
SC-16.ZI.SE.8.UE800.7. Borde, mano, grueso, oscuro, reductora, alisado, tosca.  
SC-16.ZI.SE.8.UE800.8. Borde, mano, grueso, oscuro, reductora, alisado, tosca.

Indeterminadas: a mano cuidadas: 5; a mano semicuidadas: 17; a mano toscas: 45.

## **ZANJA I. Subestructura 16**

### **UE 1600 (Figura Cat. 195)**

SC-16.ZI.SE.6.UE1600.1. Borde de tapadera, mano, grueso, oscuro, reductora, alisado, tosca.  
SC-16.ZI.SE.6.UE1600.2. Borde de tapadera, mano, grueso, oscuro, reductora, alisado, tosca.  
SC-16.ZI.SE.6.UE1600.3. Borde de tapadera, mano, grueso, oscuro, reductora, alisado, tosca.  
SC-16.ZI.SE.6.UE1600.4. Borde, mano, grueso, medio, reductora, alisado, tosca.  
SC-16.ZI.SE.6.UE1600.5. Borde, mano, grueso, oscuro, mixta, alisado, tosca.

Indeterminadas: a mano cuidadas: 1; a mano semicuidadas: 4; a mano toscas: 4.

## **ZANJA I. Subestructura 21**

### **UE 2100 (Figura Cat. 195)**

SC-16.ZI.SE.6.UE2100.1. Borde, mano, fino, oscuro, reductora, bruñido, cuidada.  
SC-16.ZI.SE.6.UE2100.2. Base, mano, medio, medio, reductora, alisado, semicuidada.

Indeterminadas: a mano cuidadas: 1; a mano semicuidadas: 4; a mano toscas: 5.

## **ZANJA J**

### **UE 001 (Figuras Cat. 196-197)**

SC-16.ZJ.UE001.1. Borde, mano, fino, medio, reductora, bruñido, cuidada.  
SC-16.ZJ.UE001.2. Borde, mano, fino, oscuro, reductora, bruñido, cuidada.  
SC-16.ZJ.UE001.3. Borde, mano, fino, medio, reductora, bruñido, con incrustaciones metálicas en el borde, cuidada.  
SC-16.ZJ.UE001.4. Borde, mano, fino, medio, reductora, bruñido, con incrustaciones metálicas en el galbo, semicuidada.  
SC-16.ZJ.UE001.5. Borde, mano, medio-grueso, oscuro, reductora, bruñido, cuidada-semicuidada.  
SC-16.ZJ.UE001.6. Borde, mano, fino-medio, oscuro, oxidante, alisado, cuidada-semicuidada.  
SC-16.ZJ.UE001.7. Borde, mano, medio, oscuro, reductora, alisado, cuidada-semicuidada.  
SC-16.ZJ.UE001.8. Borde, mano, medio, medio, reductora, bruñido, semicuidada.  
SC-16.ZJ.UE001.9. Borde, mano, fino-medio, medio, reductora, bruñido, semicuidada.  
SC-16.ZJ.UE001.10. Borde, mano, medio, oscuro, reductora, alisado, tosca.  
SC-16.ZJ.UE001.11. Borde, mano, medi-grueso, oscuro, reductora, alisado, tosca.  
SC-16.ZJ.UE001.12. Borde, mano, grueso, oscuro, reductora, alisado, tosca.  
SC-16.ZJ.UE001.13. Borde, mano, grueso, oscuro, reductora, alisado, tosca.  
SC-16.ZJ.UE001.14. Base, mano, grueso, oscuro, reductora, alisado, tosca.  
SC-16.ZJ.UE001.15. Base, mano, grueso, oscuro, reductora, alisado, tosca.  
SC-16.ZJ.UE001.16. Base, mano, fino, medio, reductora, alisado, tosca.  
SC-16.ZJ.UE001.17. Galbo, mano, grueso, medio, reductora, escobillado, tosca.  
SC-16.ZJ.UE001.18. Galbo, mano, grueso, medio, reductora, escobillado, tosca.  
SC-16.ZJ.UE001.19. Galbo, mano, grueso, medio, oxidante, escobillado exterior y alisado interior, tosca.

SC-16.ZJ.UE001.20. Posible percutor de cuarcita.  
 SC-16.ZJ.UE001.21. Alisador de granodiorita (?).  
 SC-16.ZJ.UE001.22. Posible percutor-machacador de granodiorita (?).  
 SC-16.ZJ.UE001.23. Borde, mano, medio, oscuro, reductora, bruñido, cuidada.  
 SC-16.ZJ.UE001.24. Borde, mano, grueso, medio, oxidante, alisado, tosca.  
 SC-16.ZJ.UE001.25. Borde, mano, grueso, oscuro, reductora, alisado, tosca.  
 SC-16.ZJ.UE001.26. Base, mano, grueso, oscuro, reductora, alisado, tosca.  
 SC-16.ZJ.UE001.27. Base, mano, grueso, oscuro, reductora, alisado, tosca.  
 SC-16.ZJ.UE001.28. Base, mano, grueso, medio, oxidante, alisado, tosca.  
 SC-16.ZJ.UE001.29. Galbo, mano, grueso, oscuro, reductora, escobillado interior y alisado exterior, tosca.  
 SC-16.ZJ.UE001.30. Galbo, mano, grueso, oscuro, reductora, escobillado, tosca.  
 SC-16.ZJ.UE001.31. Borde, mano, fino, oscuro, reductora, bruñido, cuidada.  
 SC-16.ZJ.UE001.32. Borde, mano, fino, medio, reductora, bruñido, cuidada.  
 SC-16.ZJ.UE001.33. Fragmento de molino barquiforme de granito. No dibujado (muestreo molino 5).

Indeterminadas: a mano cuidadas: 16; a mano semicuidadas: 26; a mano toscas: 129.

## **ZANJA J. Subestructura 10**

### **UE 1000 (Figuras Cat. 198 y 200)**

SC-16.ZJ.SE.10.UE1000.1. Borde, mano, medio, medio, oxidante, alisado, cuidada.  
 SC-16.ZJ.SE.10.UE1000.2. Borde, mano, medio, medio, oxidante, bruñido, cuidada.  
 SC-16.ZJ.SE.10.UE1000.3. Borde-asa, mano, grueso, oscuro, reductora, alisado, tosca. Posible crisol.  
 SC-16.ZJ.SE.10.UE1000.4. Borde, mano, medio, medio, oxidante, alisado, tosca.  
 SC-16.ZJ.SE.10.UE1000.5. Borde, mano, grueso, oscuro, reductora, alisado, tosca.  
 SC-16.ZJ.SE.10.UE1000.6. Borde, mano, grueso, oscuro, reductora, alisado, tosca.  
 SC-16.ZJ.SE.10.UE1000.7. Borde, mano, grueso, medio, mixta, alisado, tosca.  
 SC-16.ZJ.SE.10.UE1000.8. Borde, mano, grueso, medio, oxidante, alisado, tosca.  
 SC-16.ZJ.SE.10.UE1000.9. Galbo, mano, grueso, oscuro, reductora, alisado, con tres perforaciones, tosca.  
 SC-16.ZJ.SE.10.UE1000.10. Galbo, mano, grueso, oscuro, reductora, escobillado interior y alisado exterior, tosca.  
 SC-16.ZJ.SE.10.UE1000.11. Galbo, mano, grueso, medio, mixta, escobillado, tosca.  
 SC-16.ZJ.SE.10.UE1000.12. Galbo, mano, grueso, oscuro, reductora, escobillado, tosca.  
 SC-16.ZJ.SE.10.UE1000.13. Percutor-afilador de granodiorita (?) con señales de uso.  
 SC-16.ZJ.SE.10.UE1000.14. Fragmento de posible alisador de granodiorita (?).  
 SC-16.ZJ.SE.10.UE1000.15. Fragmento de posible pieza lítica indeterminada.

Indeterminadas: a mano cuidadas: 1; a mano semicuidadas: 14; a mano toscas: 38.

## **ZANJA J. Subestructura 10**

### **UE 1001 (Figura Cat. 200)**

SC-16.ZJ.SE.10.UE1001.1. Borde, mano, fino, medio, oxidante, bruñido, cuidada.  
 SC-16.ZJ.SE.10.UE1001.2. Borde, mano, medio, medio, oxidante, bruñido, cuidada.  
 SC-16.ZJ.SE.10.UE1001.3. Borde, mano, medio, medio, oxidante, alisado, tosca.  
 SC-16.ZJ.SE.10.UE1001.4. Borde, mano, grueso, oscuro, reductora, alisado, tosca.  
 SC-16.ZJ.SE.10.UE1001.5. Borde, mano, grueso, oscuro, reductora, alisado, tosca. No dibujada.  
 SC-16.ZJ.SE.10.UE1001.6. Galbo, mano, grueso, oscuro, reductora, escobillado interior y alisado exterior, tosca.  
 SC-16.ZJ.SE.10.UE1001.7. Canto rodado sin huellas de uso. Indeterminado.

Indeterminadas: a mano cuidadas: 1; a mano semicuidadas: 10; a mano toscas: 18.

## **ZANJA J. Subestructura 13**

### **UE 1300 (Figura Cat. 199)**

SC-16.ZJ.SE.13.UE1300.1. Borde, mano, medio, medio, reductora, bruñido, cuidada.  
 SC-16.ZJ.SE.13.UE1300.2. Borde, mano, grueso, oscuro, reductora, alisada, tosca.  
 SC-16.ZJ.SE.13.UE1300.3. Borde, mano, grueso, oscuro, reductora, alisada, tosca.

SC-16.ZJ.SE.13.UE1300.4. Borde, mano, grueso, oscuro, reductora, alisada, tosca.

SC-16.ZJ.SE.13.UE1300.5. Galbo, mano, medio, medio, mixta, escobillado exterior y alisado interior, tosca.

Indeterminadas: a mano cuidadas: 4; a mano semicuidadas: 10; a mano toscas: 22.

### **ZANJA J. Subestructura 13**

#### ***UE 1301 (Figura Cat. 199)***

SC-16.ZJ.SE.13.UE1301.1. Borde, mano, medio, oscuro, reductora, bruñido, cuidada.

SC-16.ZJ.SE.13.UE1301.2. Borde, mano, medio, oscuro, reductora, bruñido, cuidada-semicuidada.

SC-16.ZJ.SE.13.UE1301.3. Borde, mano, medio, oscuro, reductora, bruñido, cuidada.

SC-16.ZJ.SE.13.UE1301.4. Borde, mano, medio, oscuro, reductora, bruñido, cuidada.

SC-16.ZJ.SE.13.UE1301.5. Borde, mano, medio, oscuro, reductora, alisado, cuidada-semicuidada.

SC-16.ZJ.SE.13.UE1301.6. Borde, mano, medio, oscuro, reductora, alisado, cuidada-semicuidada.

SC-16.ZJ.SE.13.UE1301.7. Borde, mano, medio, oscuro, reductora, bruñido, cuidada-semicuidada.

SC-16.ZJ.SE.13.UE1301.8. Borde, mano, medio, oscuro, reductora, alisado, tosca.

SC-16.ZJ.SE.13.UE1301.9. Borde, mano, medio, oscuro, reductora, alisado, tosca.

SC-16.ZJ.SE.13.UE1301.10. Borde, mano, medio, medio, oxidante, alisado, tosca.

SC-16.ZJ.SE.13.UE1301.11. Base, torno (?), medio, medio, oxidante, alisado, a torno tosca (?).

SC-16.ZJ.SE.13.UE1301.12. Galbo, mano, grueso, oscuro, reductora, escobillado exterior y alisado interior, tosca.

SC-16.ZJ.SE.13.UE1301.13. Galbo, mano, medio, oscuro, reductora, escobillado exterior y alisado interior, tosca.

SC-16.ZJ.SE.13.UE1301.14. Fragmento de posible ficha, mano, grueso, oscuro, reductora, alisado, tosca.

SC-16.ZJ.SE.13.UE1301.15. Borde, mano, medio, oscuro, reductora, alisado, semicuidada.

Indeterminadas: a mano semicuidadas: 14; a mano toscas: 37.

### **ZANJA J. Subestructura 14**

#### ***UE 1400***

Indeterminadas: a mano semicuidadas: 2; a mano toscas: 10.

## **SUPERFICIE**

#### ***LG-16.Z.Sup (Figura Cat. 201)***

LG-16.Z.Sup.01. Maza en roca metamórfica (Sector F)

LG-16.Z.Sup.02. Fragmento de maza en roca metamórfica.

#### ***LG-98.Sup (Figura Cat. 201)***

LG-98.Sup. Maza en roca metamórfica. Peso: 2.35 kg (Sector E).



**LOGROSÁN**  
**PROSPECCIÓN ELECTROMAGNÉTICA 2002**  
**(Figuras Cat. 202-204)**

Inventario de materiales							
Área	Sigla	Coordenadas	Prof.	Elemento	Peso	Materia	Valoración
2	2002/1	N: 39°19.528' O: 005°30.355'	10 cm	Resto fundición Aquí se trazó Trench 10	10.93 g	Cu-Ag	Protohistórico
	2002/2	N: 39°19.521' O: 005°30.360'	6 cm	Remache asador	21.94 g	Bronce	Protohistórico
	2002/3	N: 39°19.518' O: 005°30.358'	9 cm	Resto fundición	16.73 g	Cobre	Protohistórico
	2002/4	N: 39°19.542' O: 005°30.355'	9 cm	Fragmento de escoplo/cinzel	?	Bronce	Protohistórico
	2002/5	N: 39°19.530' O: 005°30.356'	?	Fragmento de clavo	0.36 g	Hierro	Moderno
	2002/6	N: 39°19.529' O: 005°30.352'	8 cm	Resto fundición	6.85 g	Cobre	Protohistórico
	2002/7	N: 39°19.506' O: 005°30.417'	7 cm	Indeterminado	3.32 g	Bronce	Protohistórico
	2002/8	N: 39°19.528' O: 005°30.343'	7 cm	Gota	0.6 g	?	Protohistórico
3	2002/17	N: 39°19.537' O: 005°30.327'	4 cm	Resto fundición Aquí se trazó Trench 11	7.31 g	Cobre	Protohistórico
	2002/18	N: 39°19.533' O: 005°30.327'	5 cm	Fragmento hoja espada/daga	15.01 g	?	Protohistórico
4	2002/9	N: 39°19.531' O: 005°30.409'	6 cm	Bala esférica	7.19 g	Plomo	Moderno
	2002/10	N: 39°19.522' O: 005°30.393'	6 cm	Placa	---	---	Moderno
	2002/11	N: 39°19.521' O: 005°30.394'	7 cm	Placa	---	---	Moderno
	2002/12	N: 39°19.522' O: 005°30.404'	10 cm	Letra "L" en placa	---	---	Moderno
	2002/13	N: 39°19.521' O: 005°30.404'	4 cm	Fragmento de escoplo (?)	13.88 g	Bronce	Protohistórico
	2002/14	N: 39°19.523' O: 005°30.407'	4 cm	Letra "O" en placa	---	---	Moderno
	2002/15	N: 39°19.518' O: 005°30.403'	4 cm	Resto fundición	5.57 g	Cobre	Protohistórico
	2002/16	N: 39°19.516' O: 005°30.399'	4 cm	Fragmento de espada	10.7 g	Bronce	Protohistórico
	2002/19	N: 39°19.514' O: 005°30.400'	10 cm	Indeterminado	0.6 g	Cobre	Protohistórico
	2002/20	N: 39°19.515' O: 005°30.401'	5 cm	Indeterminado	1.49 g	Cobre	Protohistórico
	2002/21	N: 39°19.516' O: 005°30.405'	2 cm	Resto fundición	6.59 g	Cobre	Protohistórico
	2002/22	N: 39°19.515' O: 005°30.403'	6 cm	Resto fundición	8.70 g	Cobre	Protohistórico
	2002/23	N: 39°19.514' O: 005°30.501'	?	Indeterminado	1.54 g	Cobre	Protohistórico
	2002/24	N: 39°19.513' O: 005°30.403'	4 cm	Indeterminado	1.82 g	?	Protohistórico
	2002/25	N: 39°19.519' O: 005°30.411'	4 cm	Resto fundición	15.04 g	Cobre	Protohistórico
	2002/26	N: 39°19.519' O: 005°30.412'	4 cm	Indeterminado	2.51 g	Cobre	Protohistórico

Inventario de materiales							
4	2002/27	N: 39°19.515' O: 005°30.407'	6 cm	Resto fundición	6.26 g	Cobre	Protohistórico
	2002/28	N: 39°19.513' O: 005°30.404'	6 cm	Resto fundición	1.91 g	Cobre	Protohistórico
	2002/29	N: 39°19.513' O: 005°30.404'	4 cm	Indeterminado	?	Cu-Pb	Protohistórico
	2002/30	N: 39°19.511' O: 005°30.397'	4 cm	Punta de flecha	5.78 g	Cobre	Prehistórico
	2002/31	N: 39°19.514' O: 005°30.408'	5 cm	Resto fundición	4.33 g	Cobre	Protohistórico
	2002/32	N: 39°19.514' O: 005°30.414'	5 cm	Fragmento hoja espada/daga	9.4 g	Bronce	Protohistórico
	2002/33	N: 39°19.509' O: 005°30.410'	15 cm	Botón/tachuela/gemelo	1.16 g	---	Moderno
	2002/34	N: 39°19.512' O: 005°30.420'	15 cm	Resto fundición Aquí se trazó Trench 12	14.33 g	Bronce	Protohistórico
	2002/35	N: 39°19.506' O: 005°30.405'	4 cm	Resto fundición	5.30 g	Cu-Pb	Protohistórico
	2002/36-1	N: 39°19.503' O: 005°30.409'	5 cm	Fragmento de hoja (?)	0.17 g	---	Moderno
	2002/36-2	N: 39°19.503' O: 005°30.409'	5 cm	Fragmento de barra/varilla	6.97 g	Bronce	Protohistórico
	2002/37	N: 39°19.504' O: 005°30.409'	7 cm	Tachuela	0.6 g	---	Moderno
	2002/38	N: 39°19.506' O: 005°30.417'	8 cm	Fragmento de hoja (punta)	11.06 g	Bronce	Protohistórico
	2002/39	N: 39°19.504' O: 005°30.413'	Sup.	Fragm. de punta de flecha (?)	0.94 g	?	Protohistórico
	2002/40	N: 39°19.505' O: 005°30.415'	3 cm.	Resto fundición	3.64 g	Cobre	Protohistórico
	2002/41	N: 39°19.505' O: 005°30.424'	3 cm	Resto fundición	2.56 g	Bronce	Protohistórico
	2002/42	N: 39°19.505' O: 005°30.424'	7 cm	Resto fundición	6.09 g	Cu-Pb	Protohistórico
	2002/43	N: 39°19.501' O: 005°30.414'	1 cm	Resto fundición	34.63 g	Plomo	Moderno (?)
	2002/43a	N: 39°19.503' O: 005°30.410'	4 cm	Hilo	1.49 g	Ag-Pb-Cu	Protohistórico (?)
	2002/44	N: 39°19.499' O: 005°30.410'	4 cm	Fragmento de lámina	0,58 g	Oro	Protohistórico
	2002/45	N: 39°19.499' O: 005°30.406'	Sup.	Resto fundición	19.40 g	Cobre	Protohistórico
	2002/46	N: 39°19.501' O: 005°30.402'	11 cm	Hoja de cuchillo con remaches	22,35 g	Cu-Pb	Prehistórico
	2002/47	N: 39°19.500' O: 005°30.403'	10 cm	Cinzel o escoplo	33.94 g	?	Protohistórico escoplo
5	2002/48	N: 39°19.503' O: 005°30.410'	6 cm	Punta de objeto indeterminado	18.4 g	Hierro	Moderno
	2002/49	N: 39°19.503' O: 005°30.410'	3 cm	Resto fundición	14.5 g	Bronce	Protohistórico
	2002/50	N: 39°19.503' O: 005°30.410'	4 cm	Fragmento de espada/cuchillo	?	Bronce	Protohistórico
	2002/51	N: 39°19.498' O: 005°30.395'	3 cm	Resto fundición	1.52 g	Cobre	Protohistórico
	2002/52	N: 39°19.493' O: 005°30.400'	4 cm	Moneda de 1 céntimo 1870'	0.98 g	---	Moderno

Inventario de materiales							
6	2002/53	N: 39°19.544' O: 005°30.602'	4 cm	Resto fundición	2.20 g	Cobre	Protohistórico
	2002/54	N: 39°19.537' O: 005°30.597'	2 cm	Moneda	1.85 g	---	Moderno
	2002/55	N: 39°19.542' O: 005°30.603'	3 cm	Gota	1.39 g	Cobre	Protohistórico
10	2002/56	N: 39°19.560' O: 005°30.488'	10 cm	Resto de fundición	11.52 g	Bronce	Protohistórico
	2002/57	N: 39°19.559' O: 005°30.483'	10 cm	Indeterminado	?	?	Protohistórico
	2002/58	N: 39°19.562' O: 005°30.487'	4 cm	Alfiler (?)	9.2 g	Bronce	Protohistórico
	2002/59	N: 39°19.562' O: 005°30.486'	6 cm	Resto fundición	20.79 g	Cu-Pb	Protohistórico
11	2002/60	N: 39°19.512' O: 005°30.520'	10 cm	Tranchet	49.8 g	Bronce	Protohistórico
	2002/61	N: 39°19.19' O: 005°30.543'	15 cm	Torta/lingote (fragmento)	247.62 g	Cobre	Protohistórico
	2002/62	N: 39°19.517' O: 005°30.540'	Sup.	Torta/lingote (fragmento)	339.25 g	Cobre	Protohistórico





Figura Cat. 1.





Figura Cat. 2.

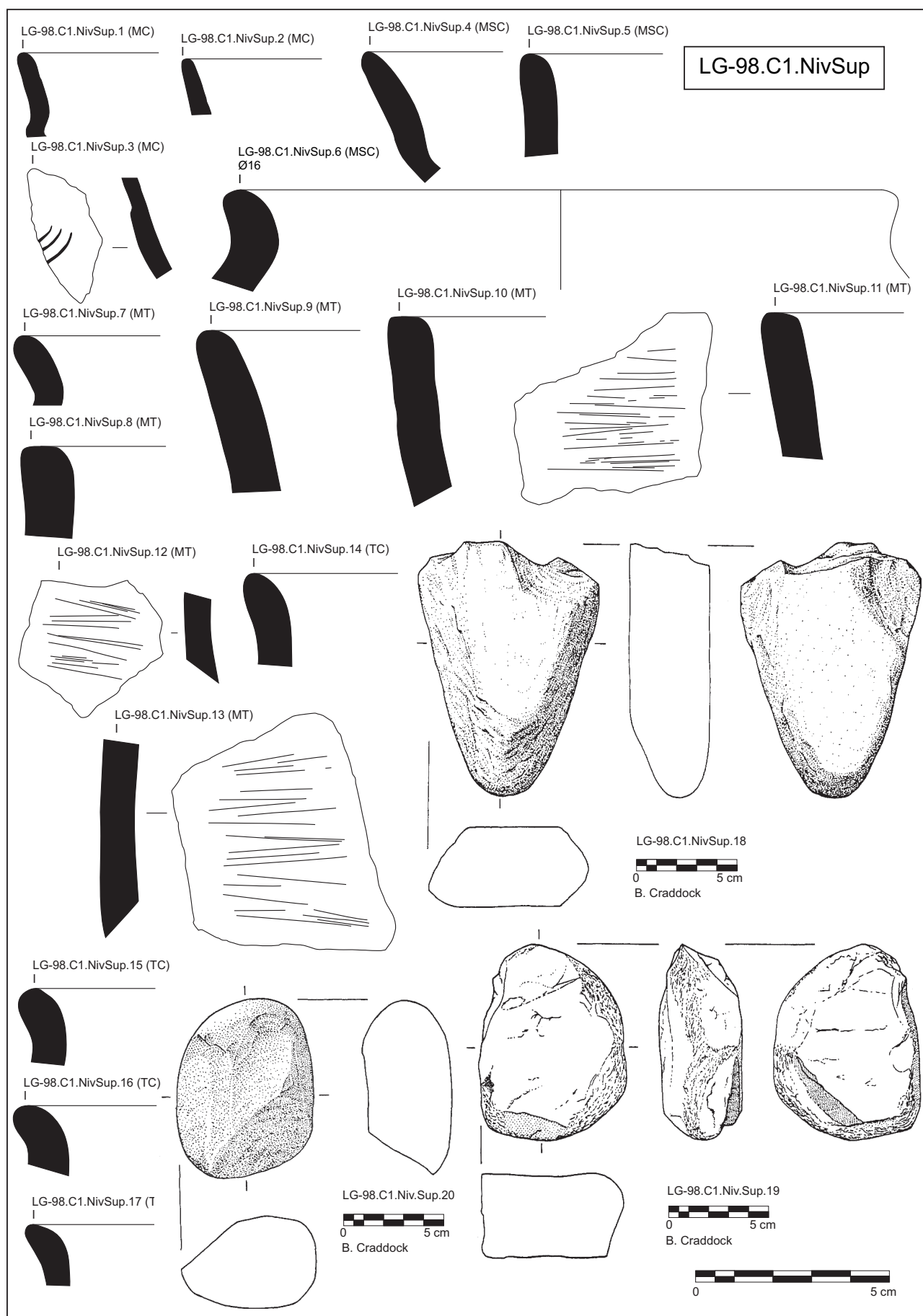

Figura Cat. 3.

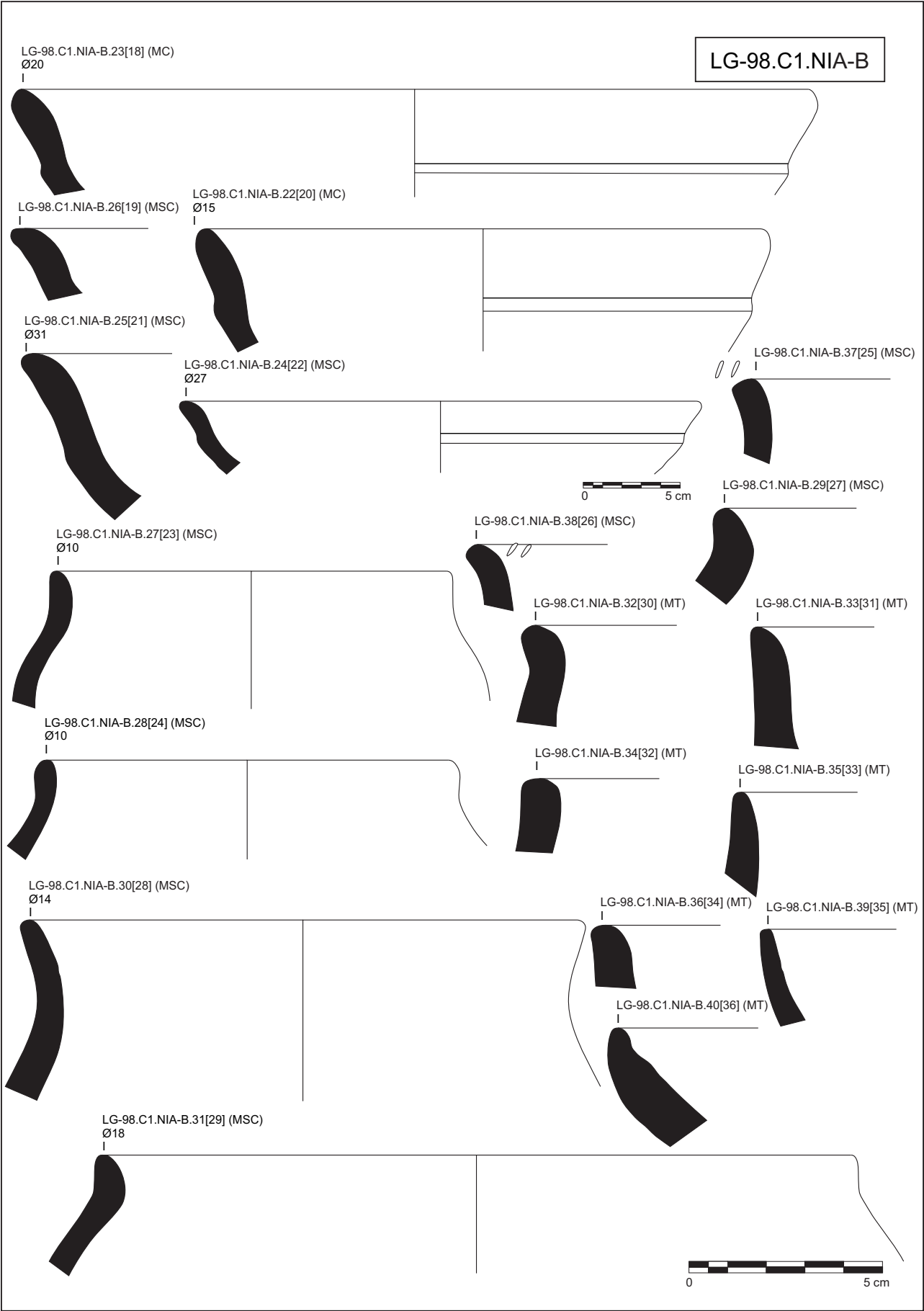

Figura Cat. 4.

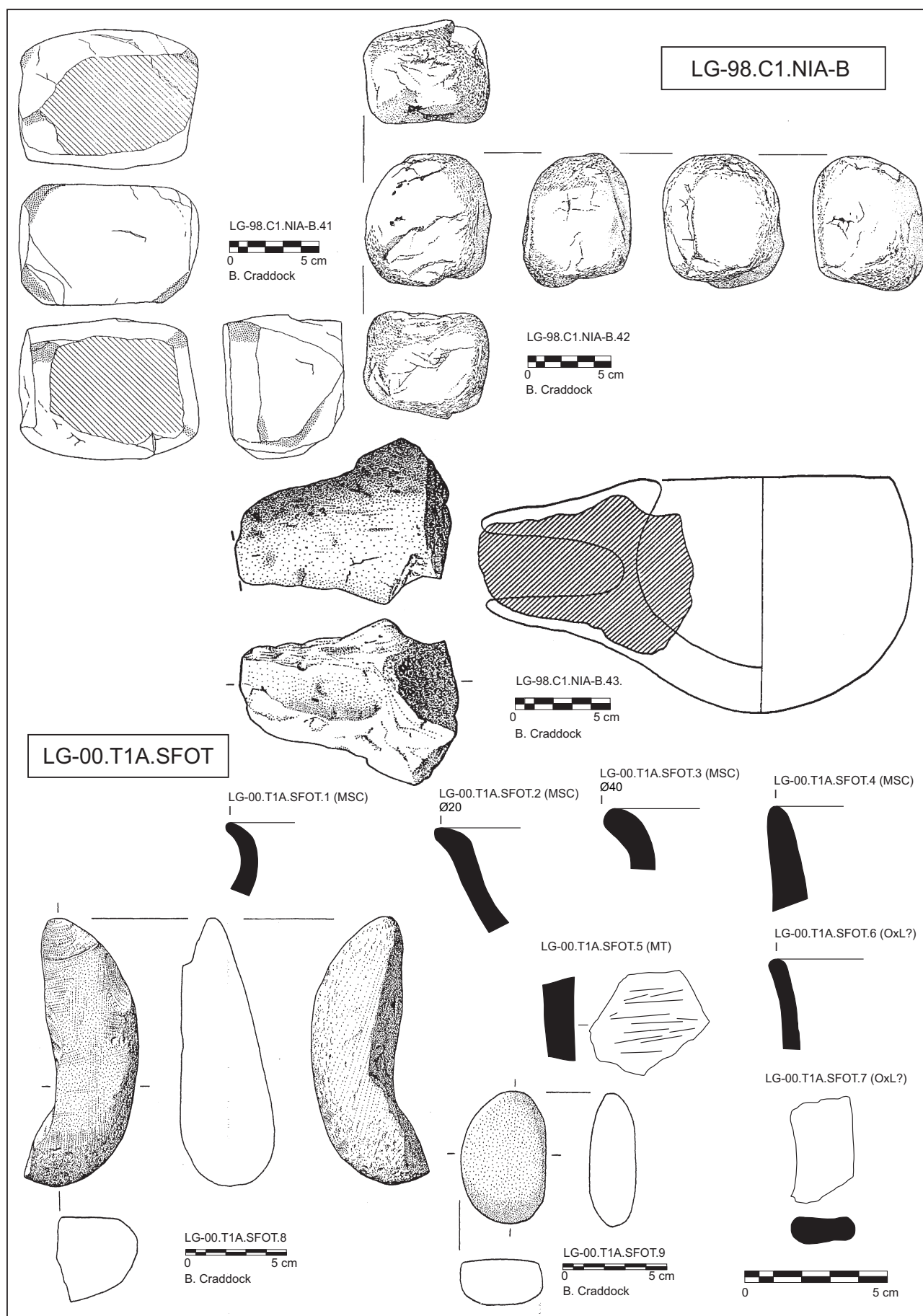

Figura Cat. 5.

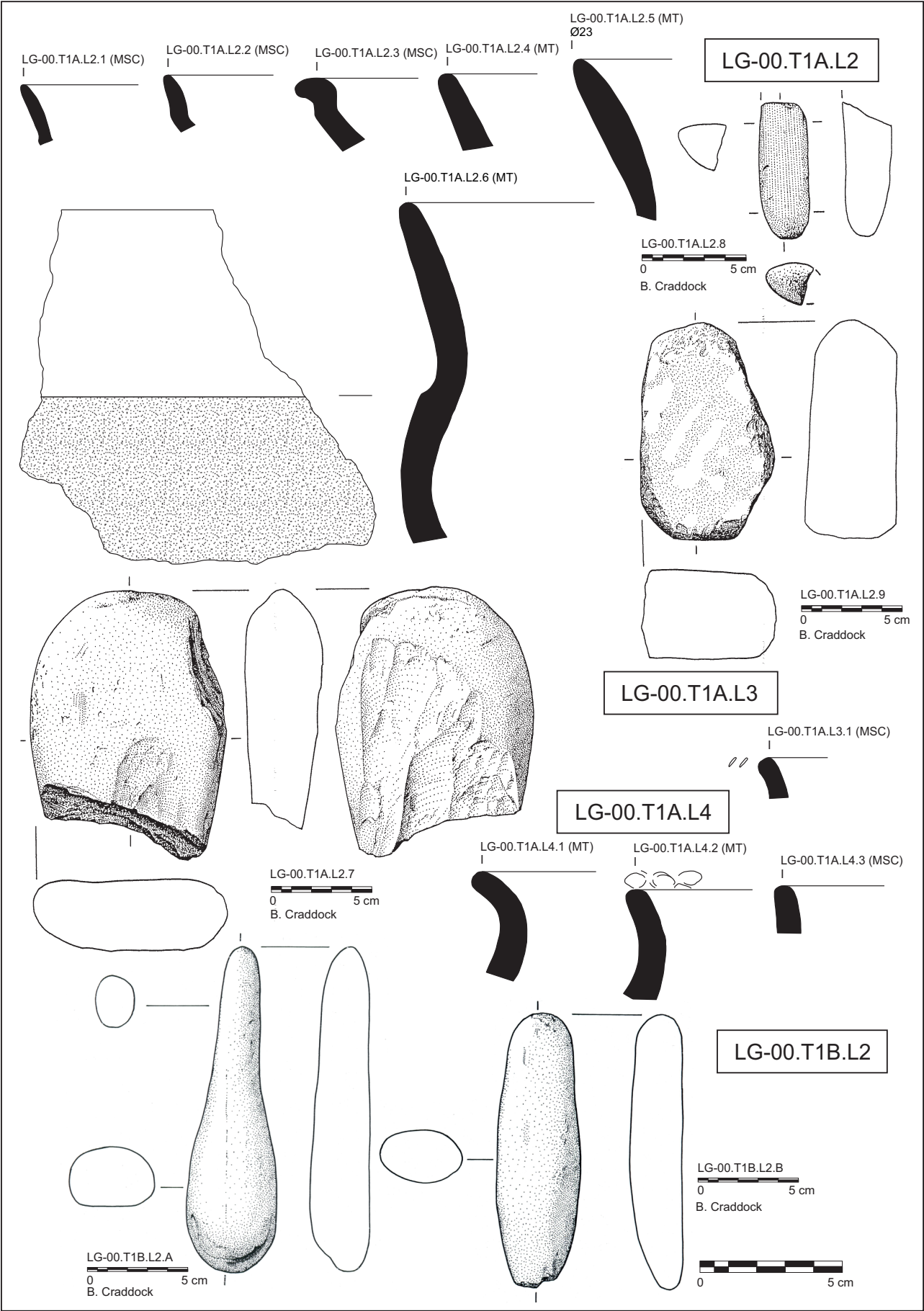

Figura Cat. 6.



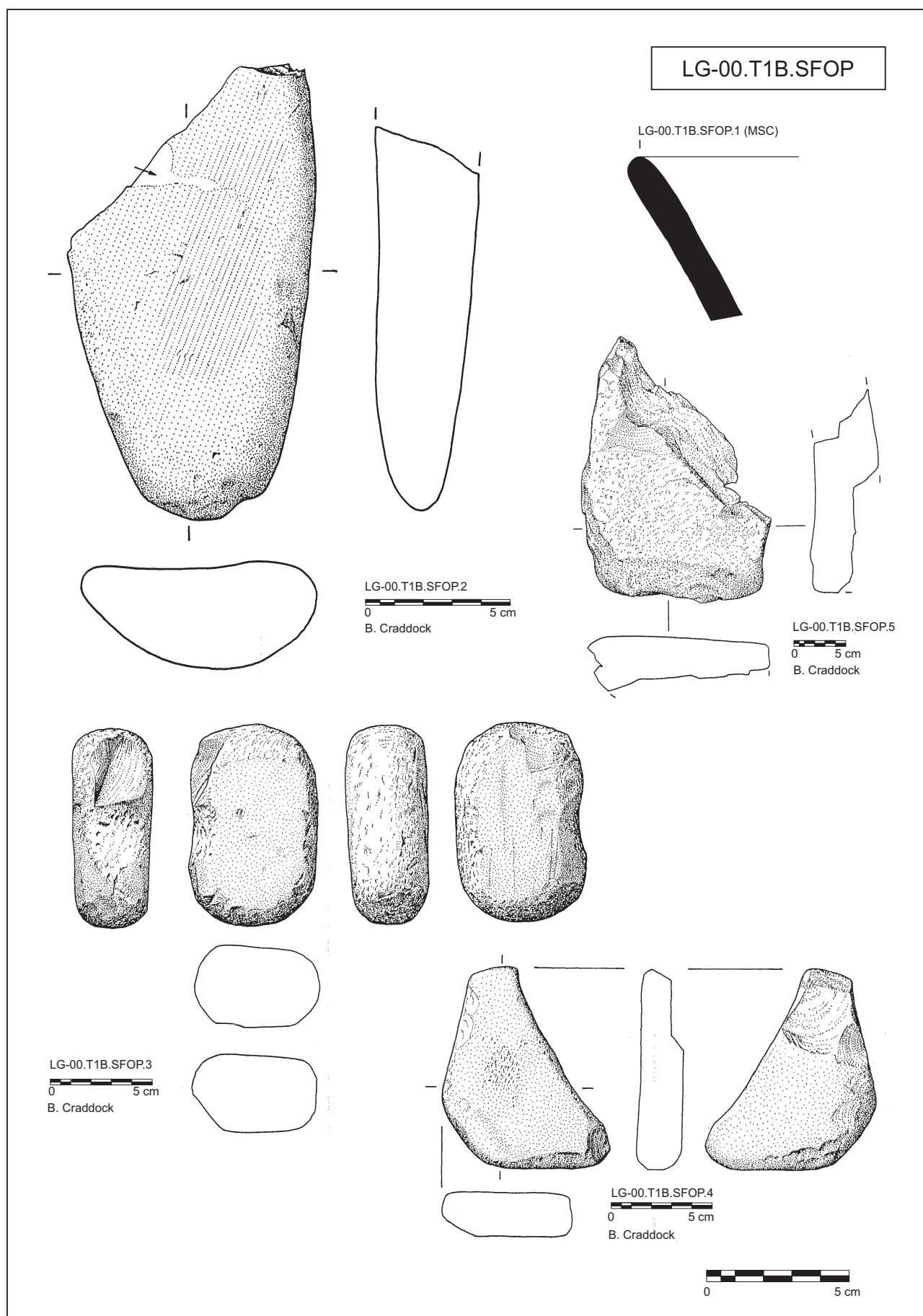

Figura Cat. 7.

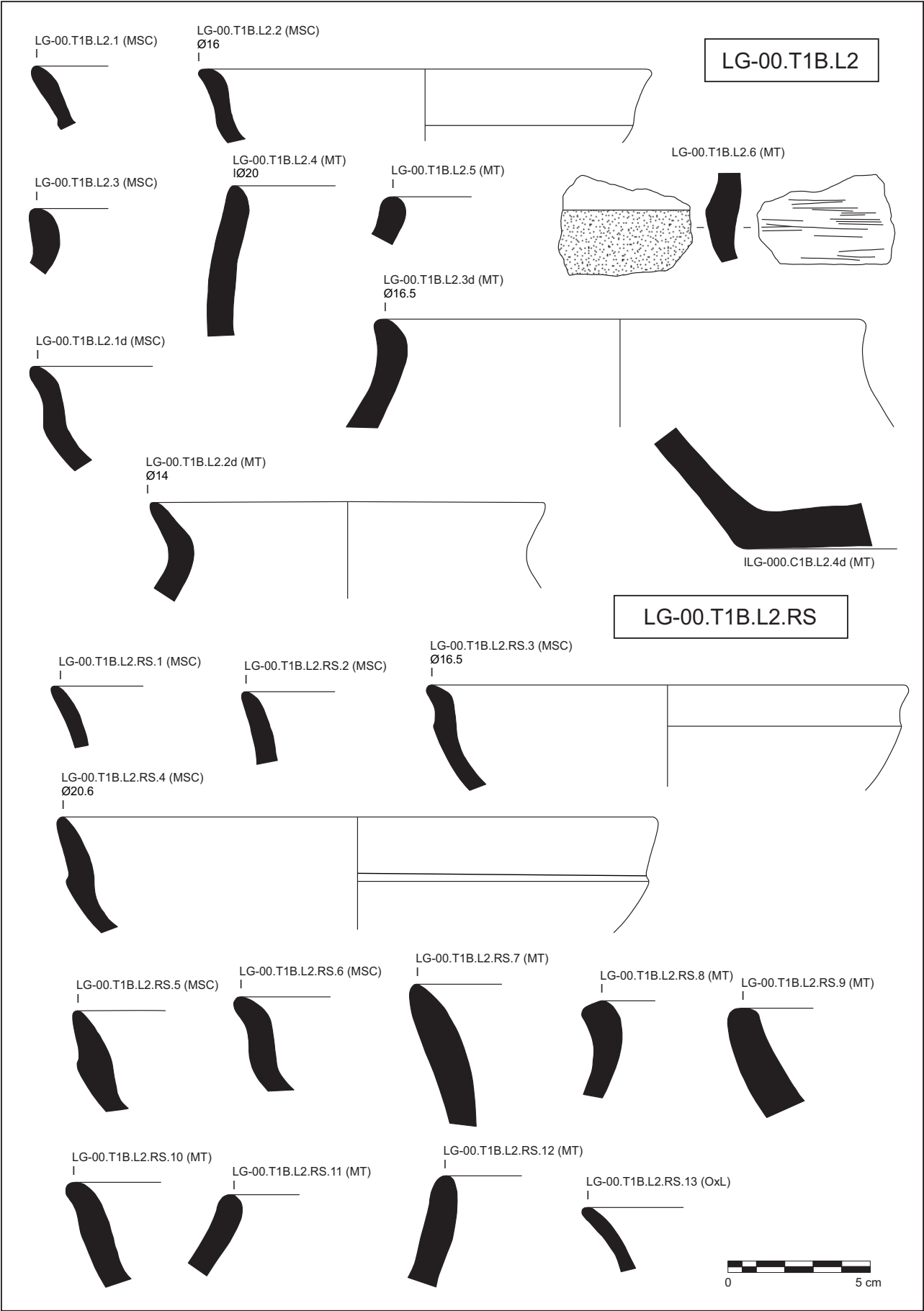

Figura Cat. 8.

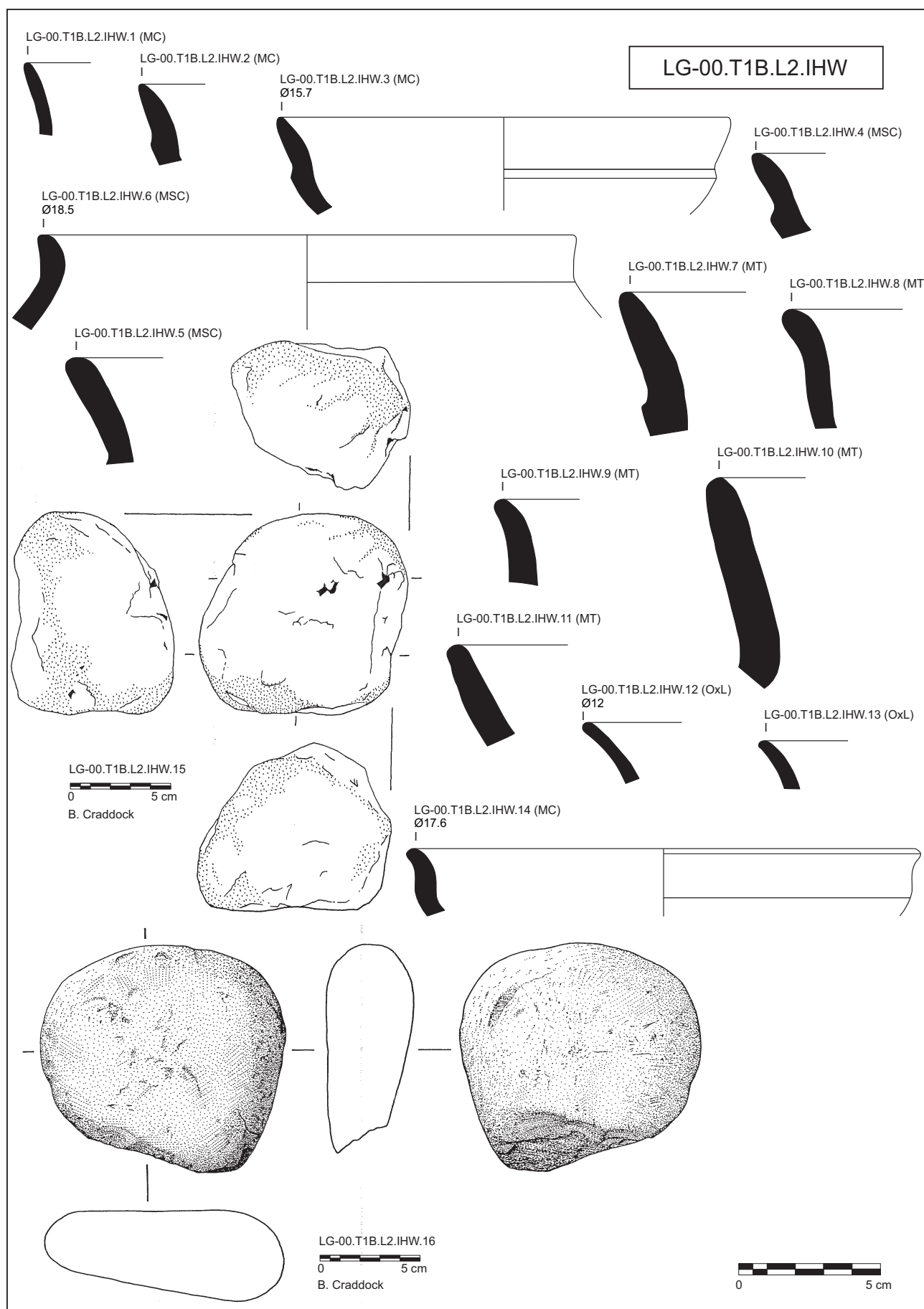

Figura Cat. 9.

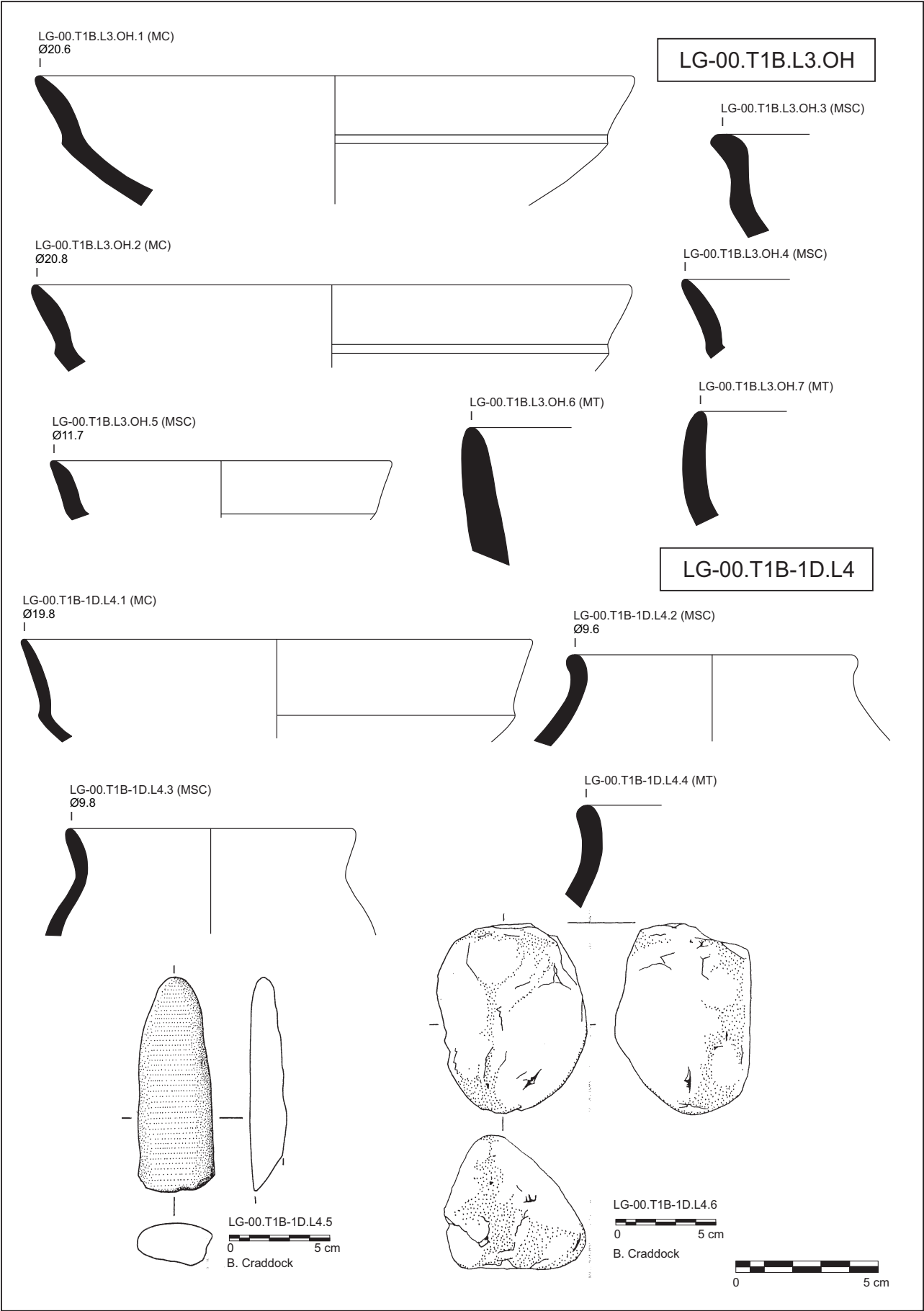

Figura Cat. 10.

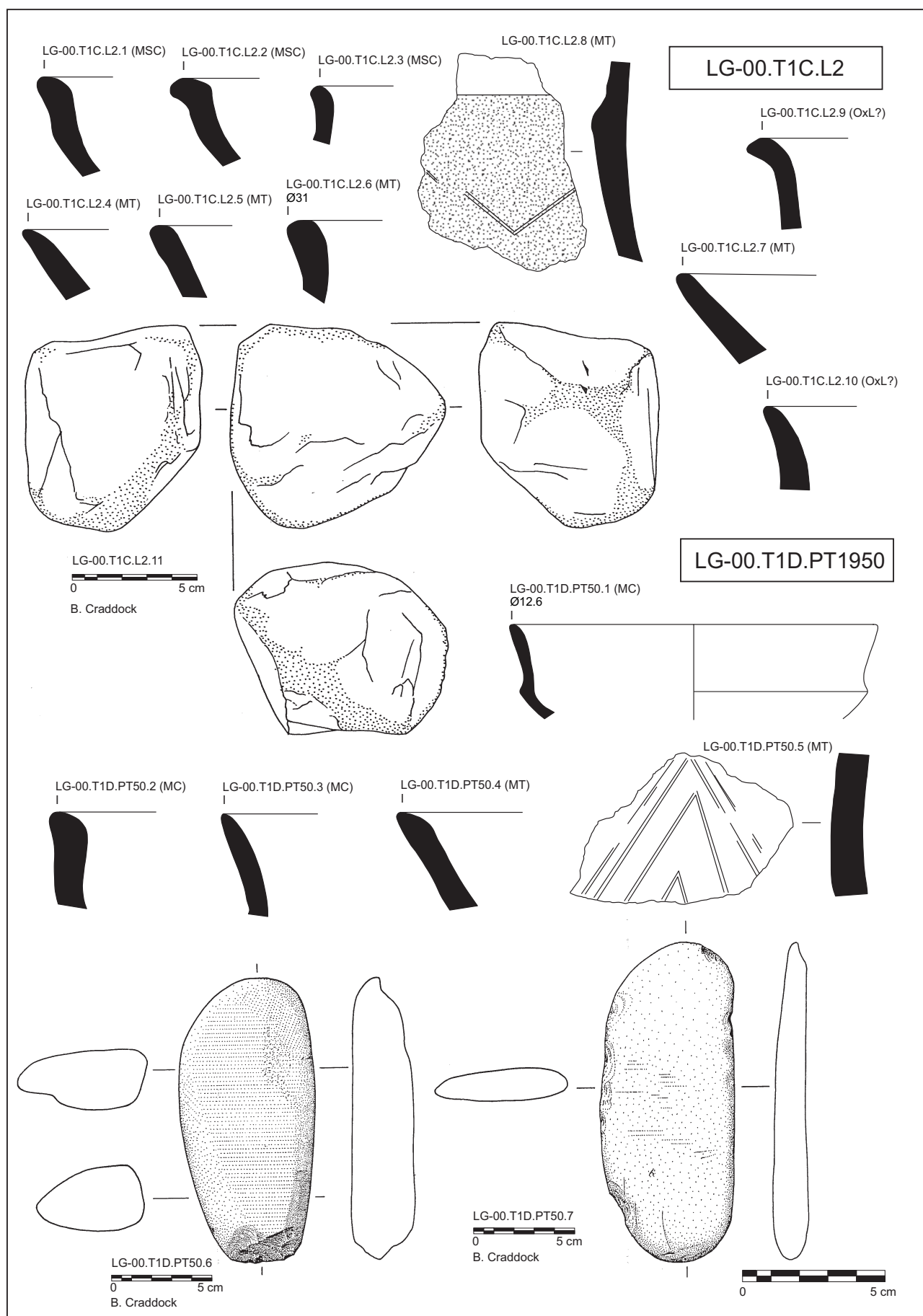

Figura Cat. 11.



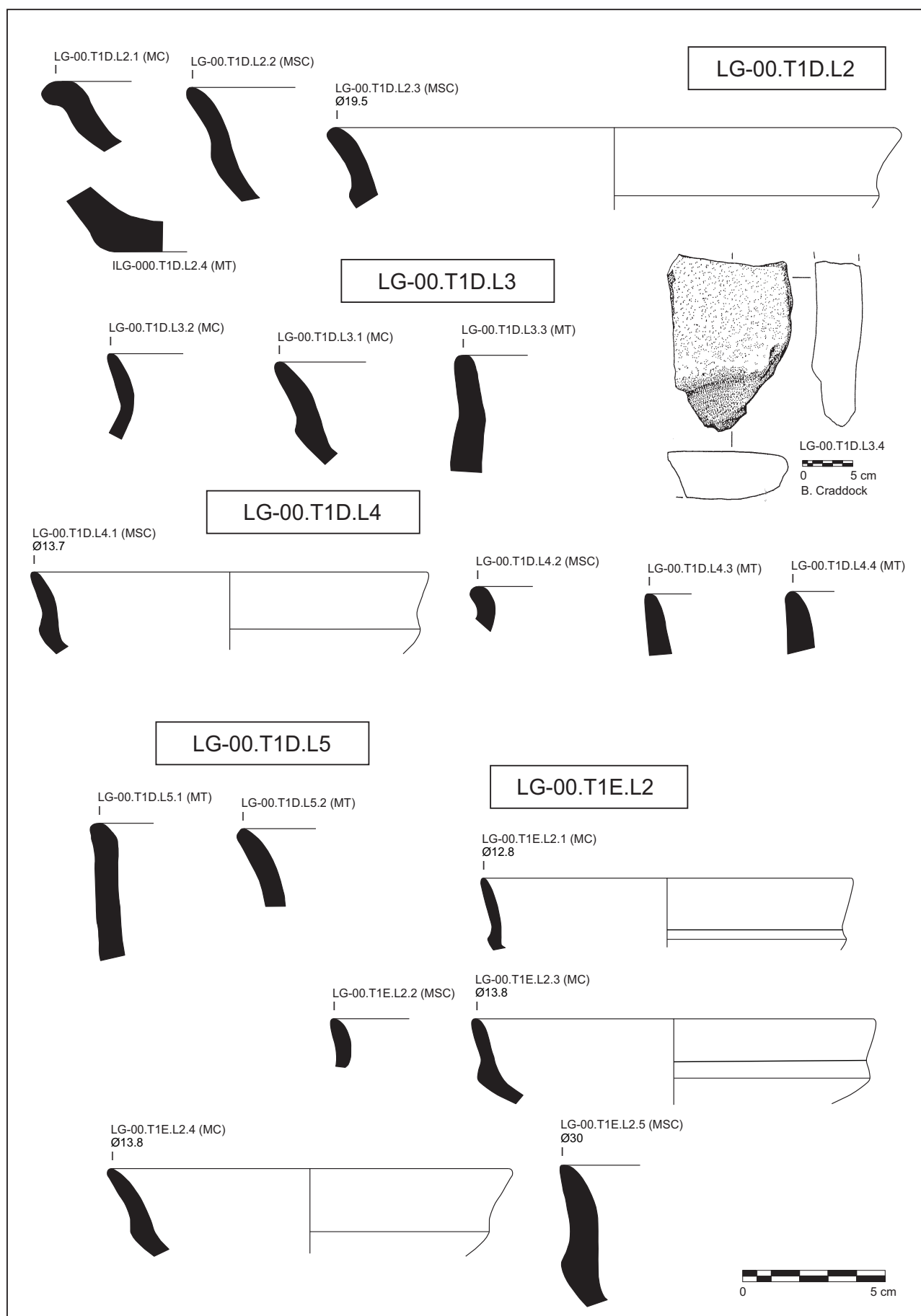

Figura Cat. 12.

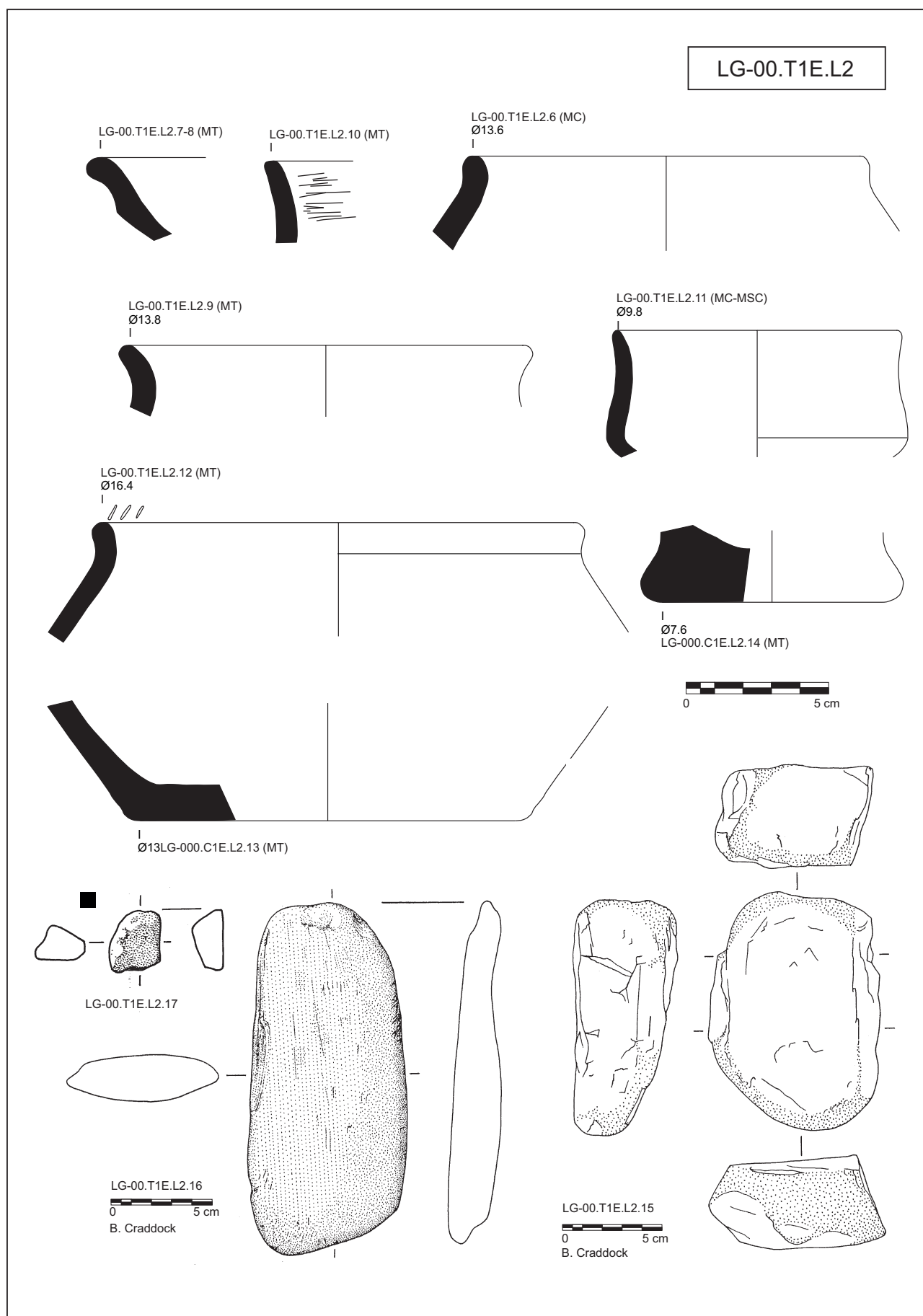

Figura Cat. 13.

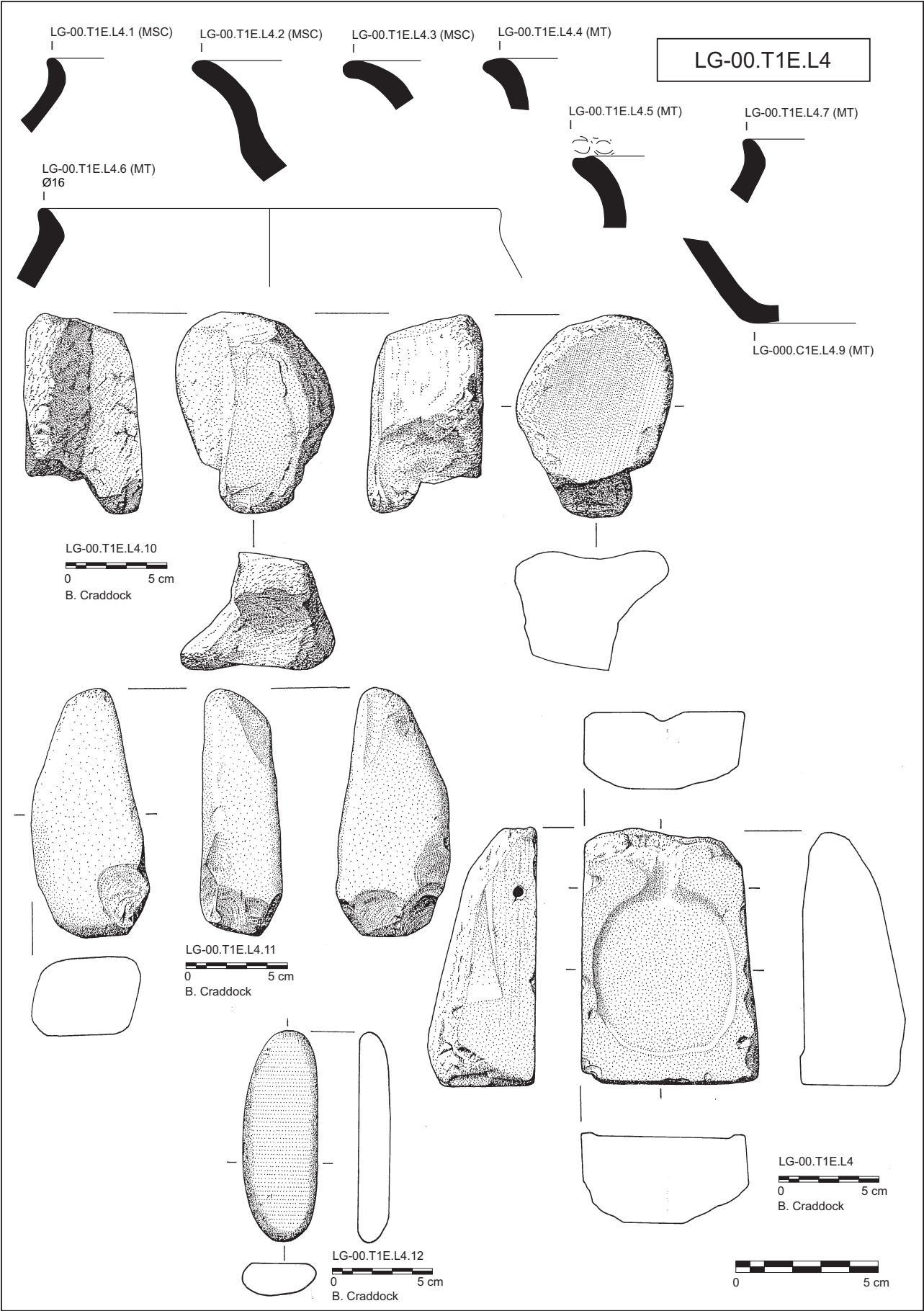

Figura Cat. 14.

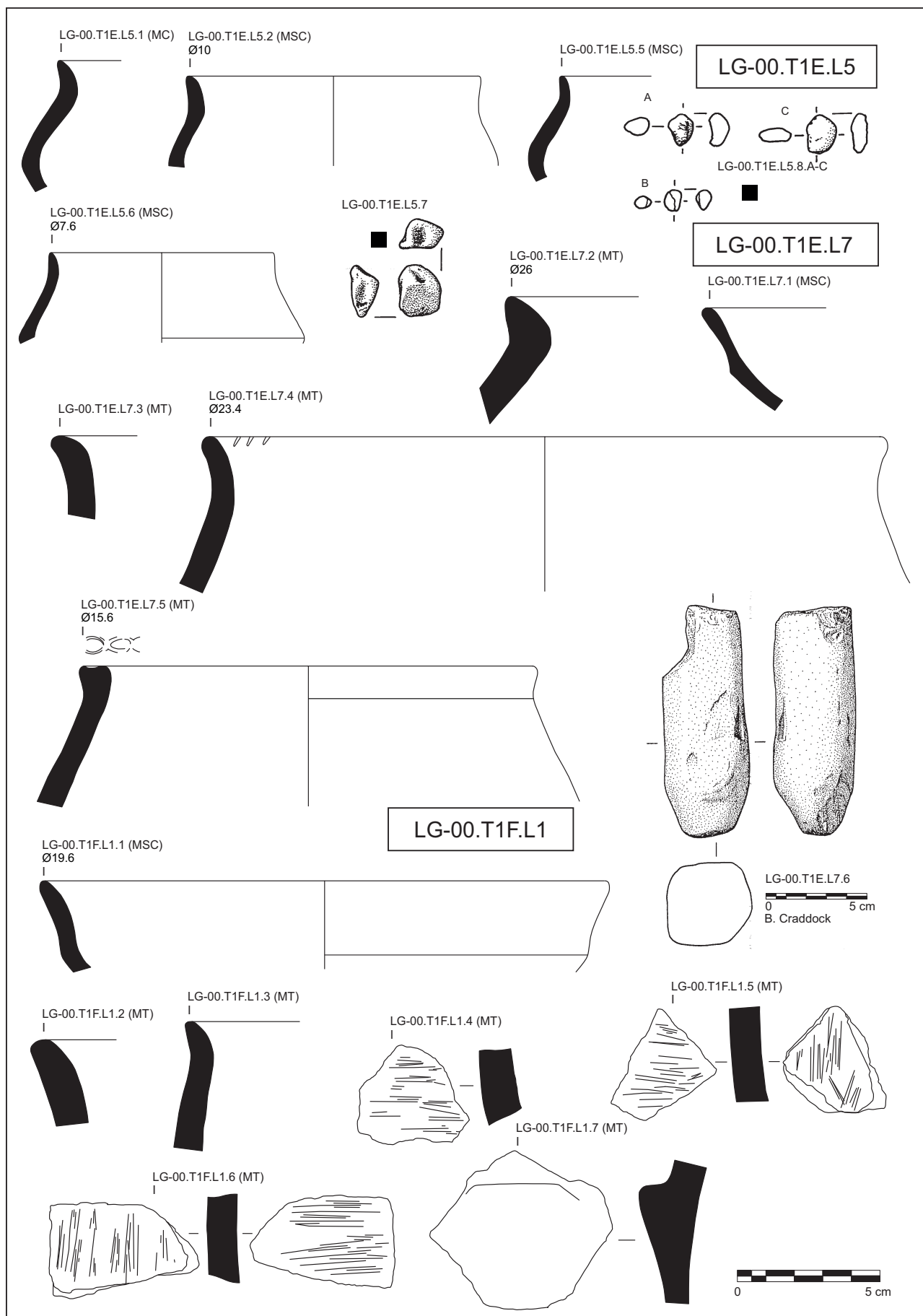

Figura Cat. 15.

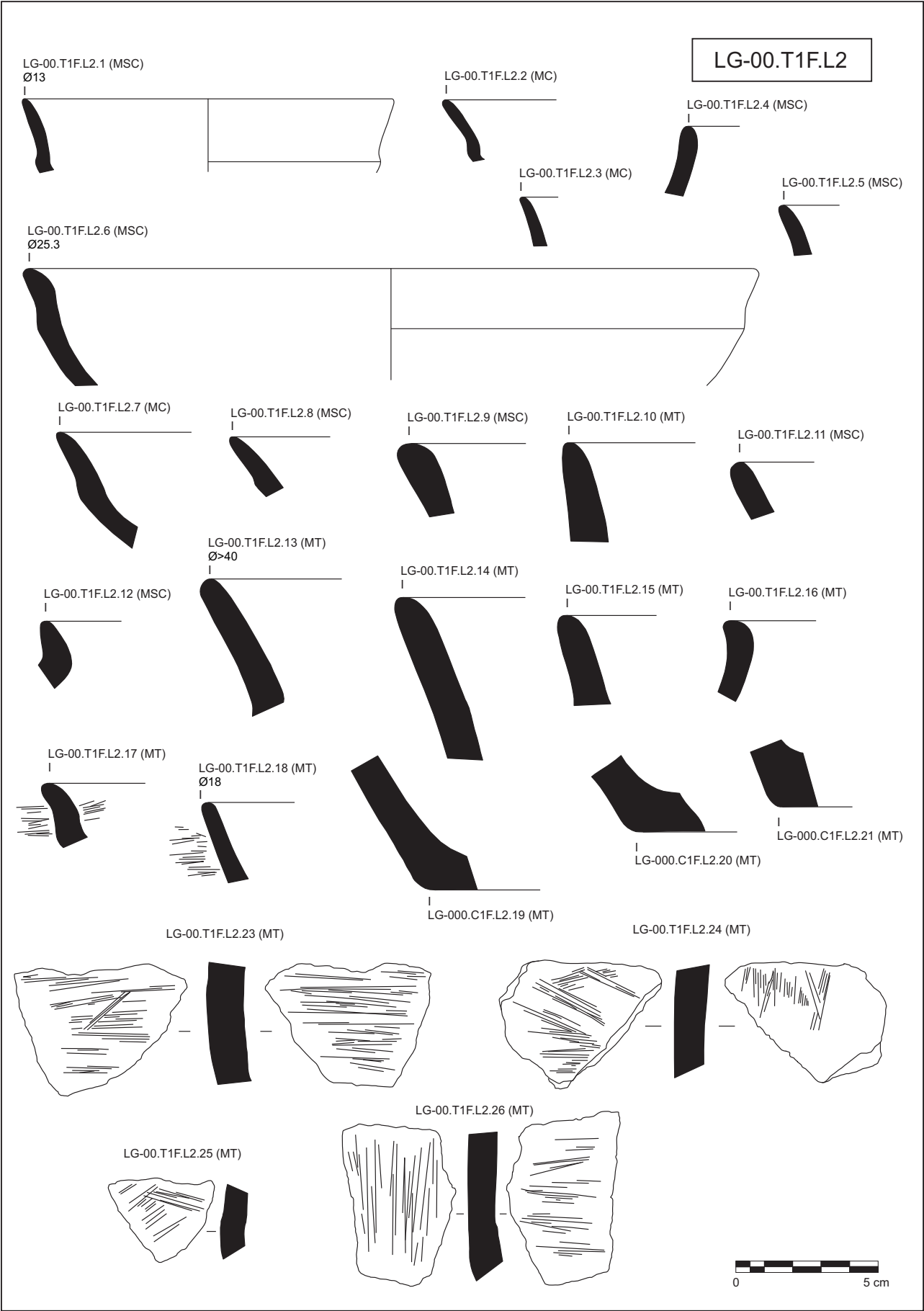

Figura Cat. 16.



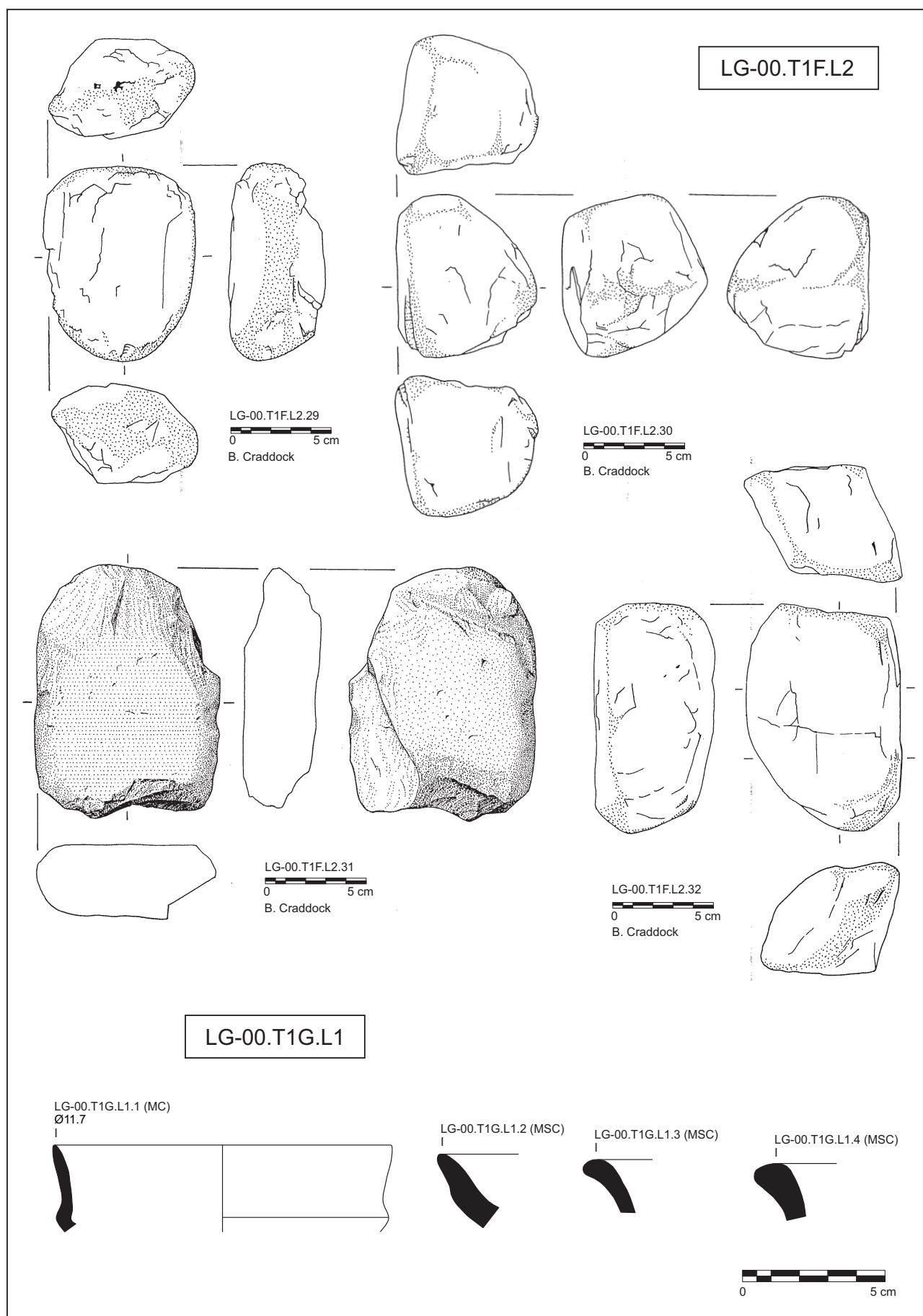

Figura Cat. 17.

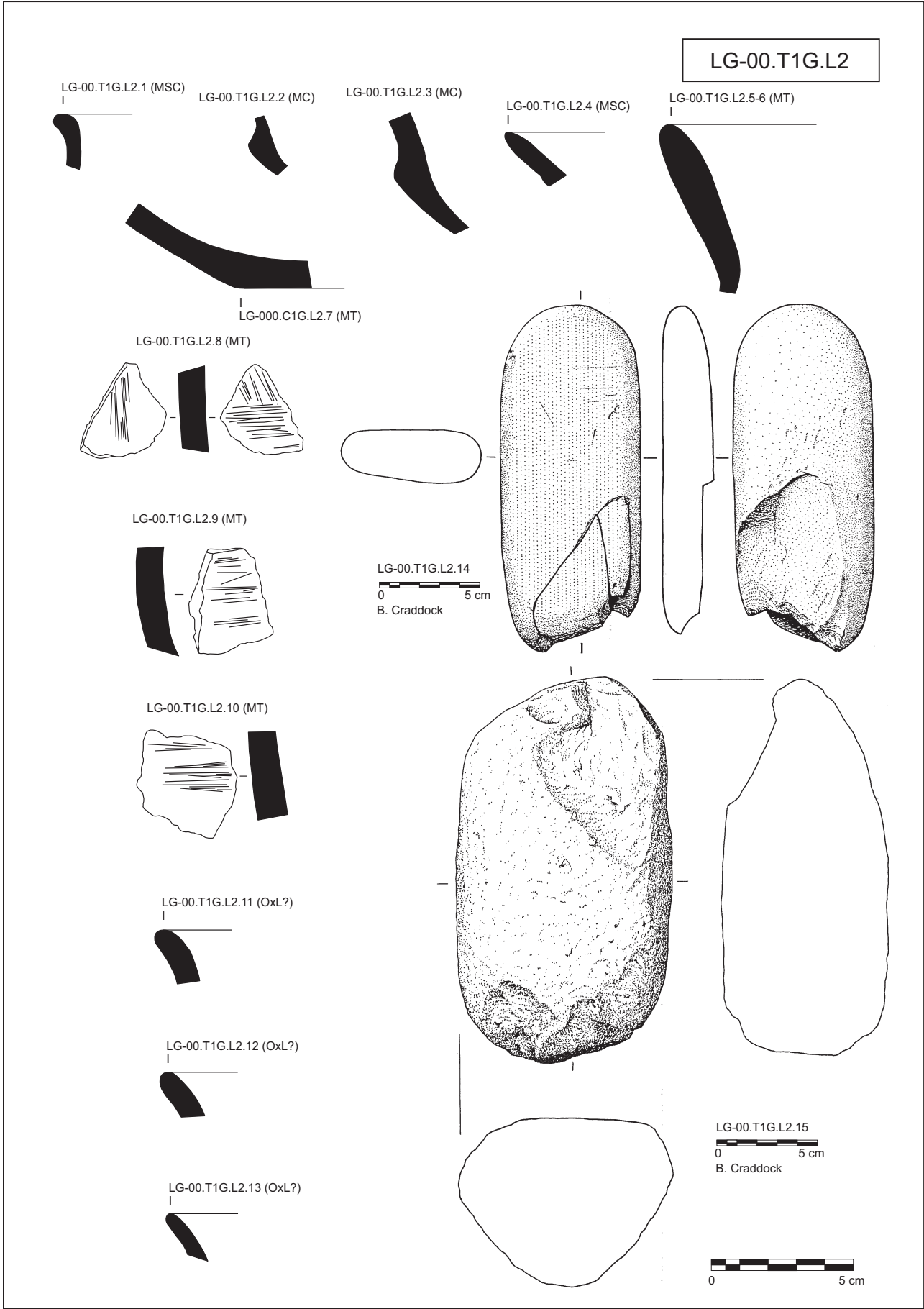



Figura Cat. 19.

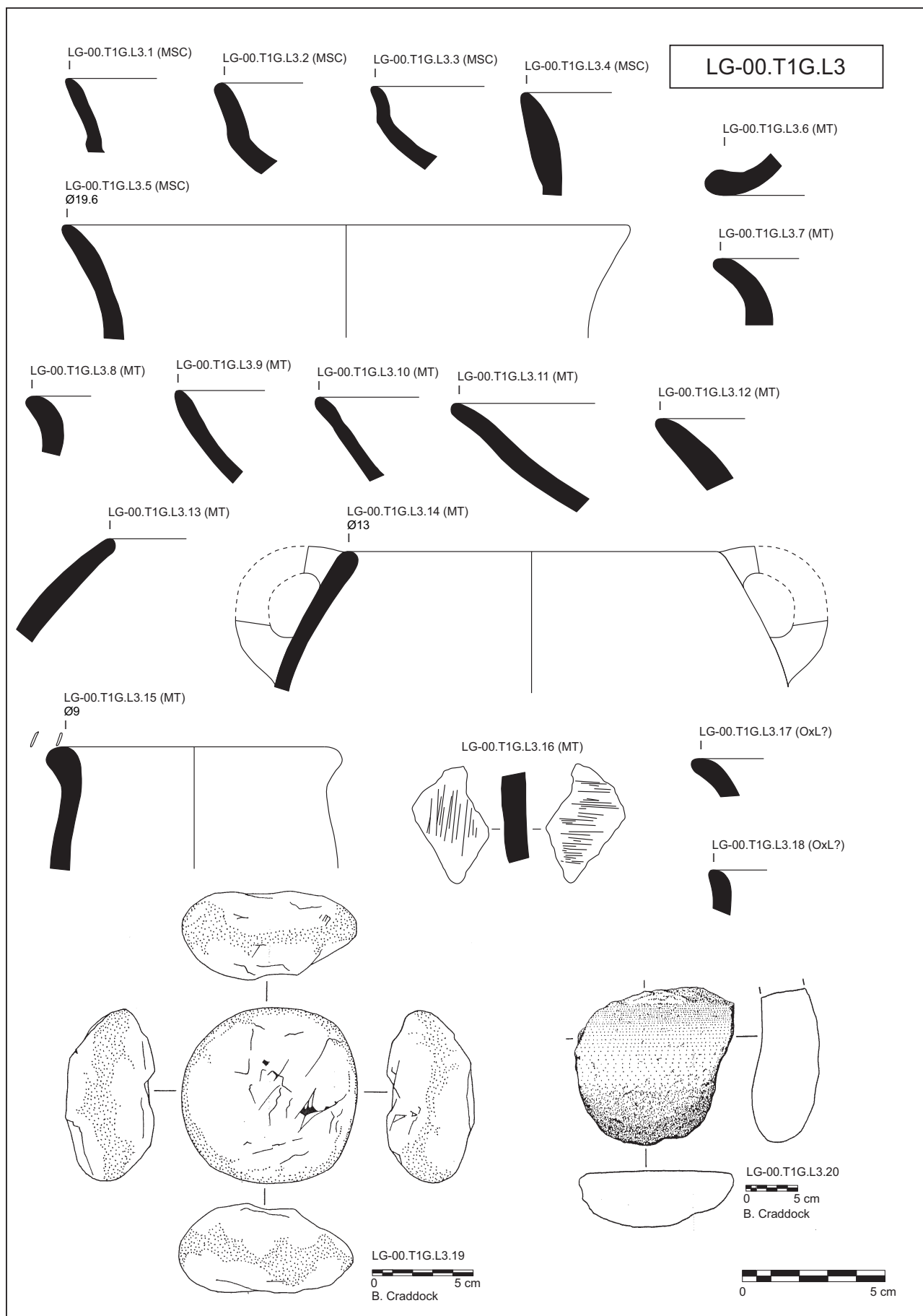

Figura Cat. 20.

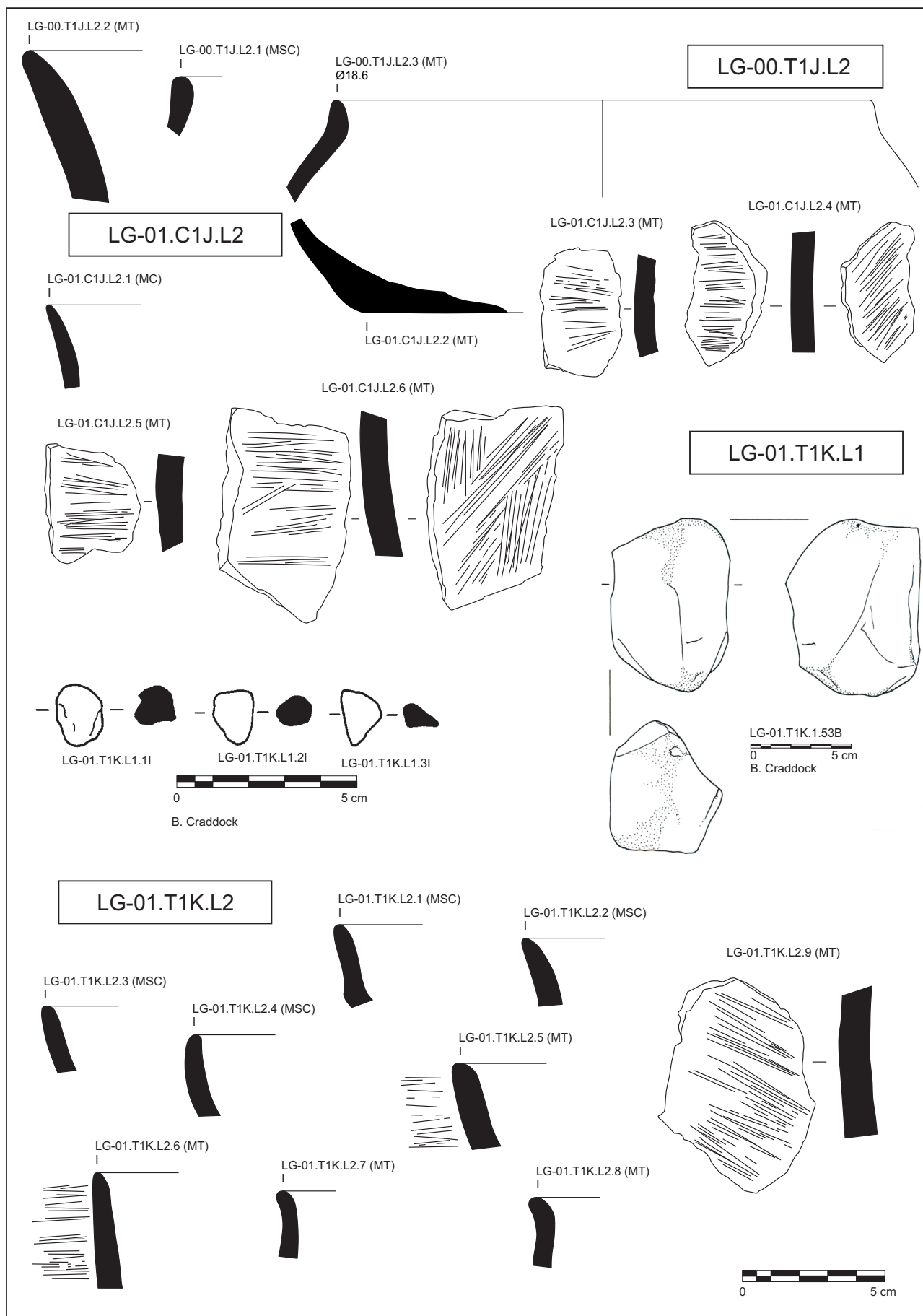

Figura Cat. 21.



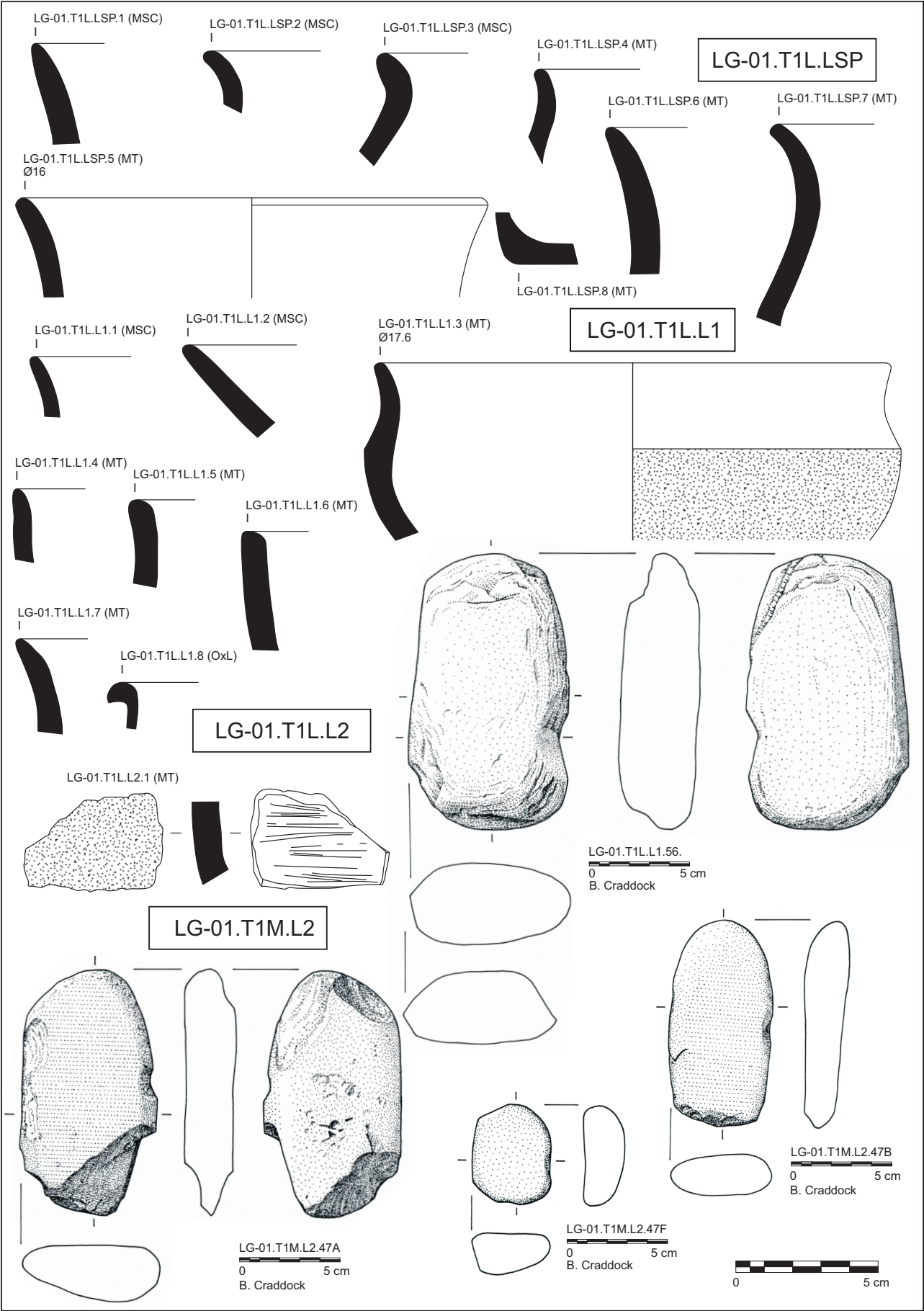

Figura Cat. 22.

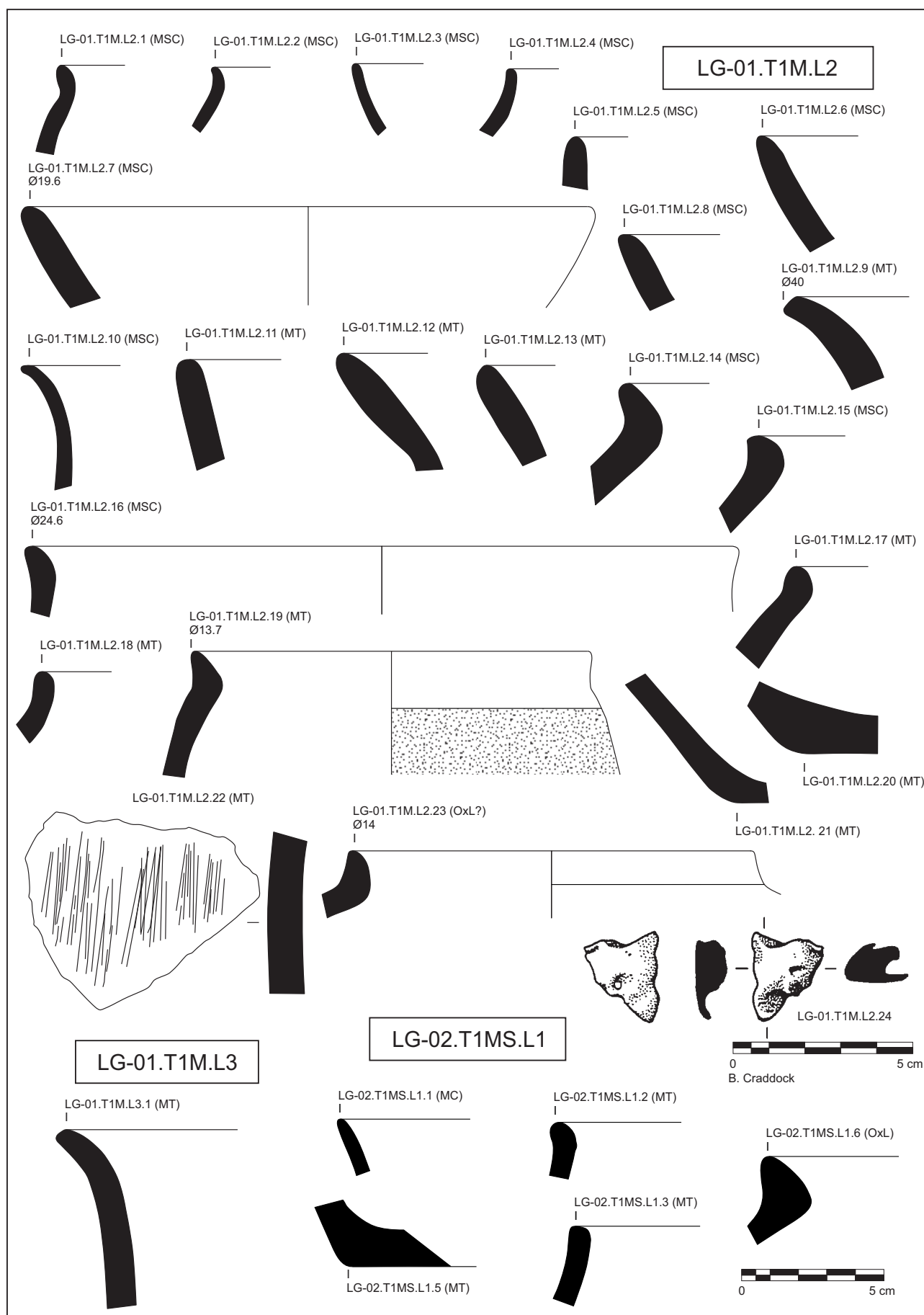

Figura Cat. 23.

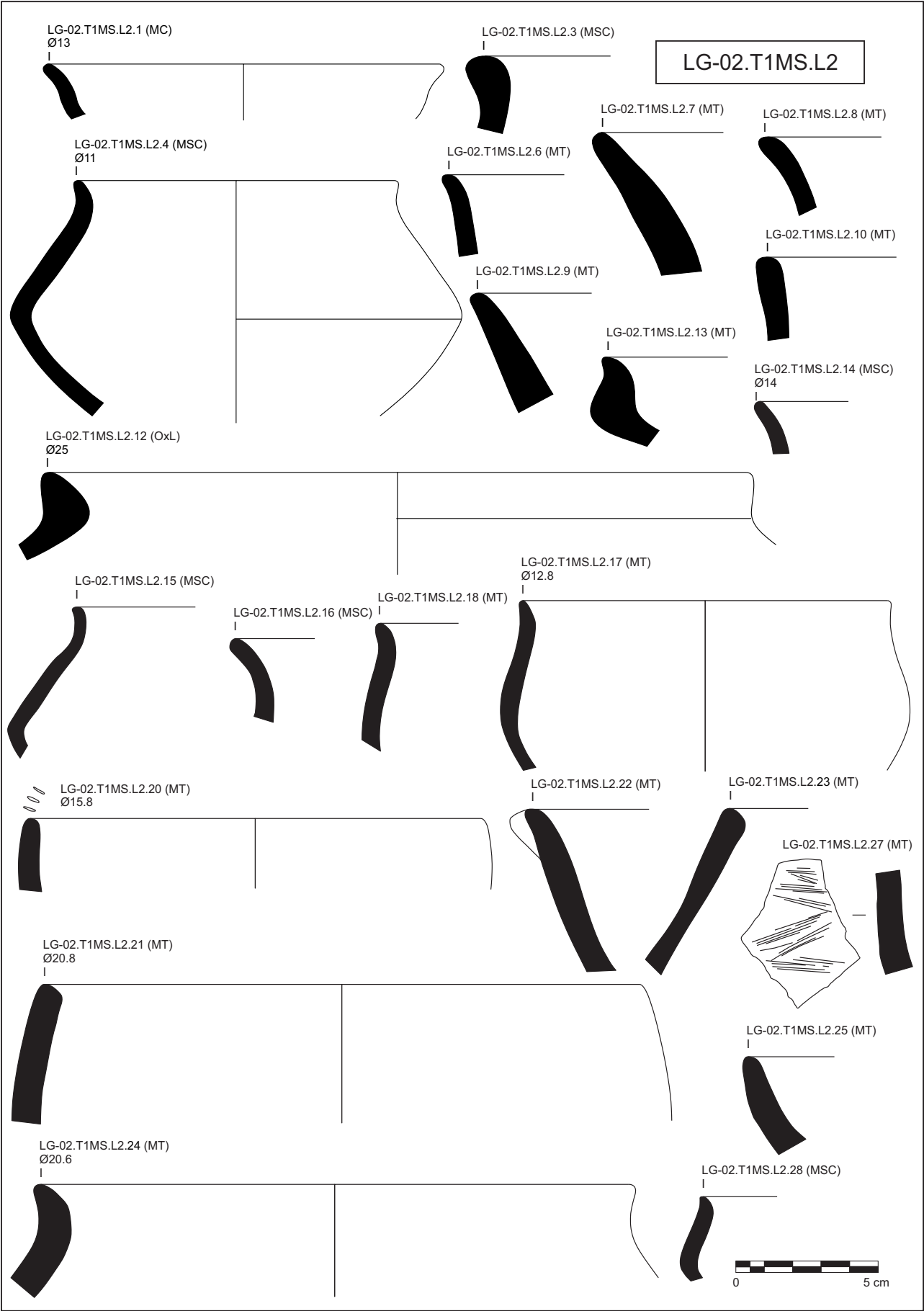

Figura Cat. 24.

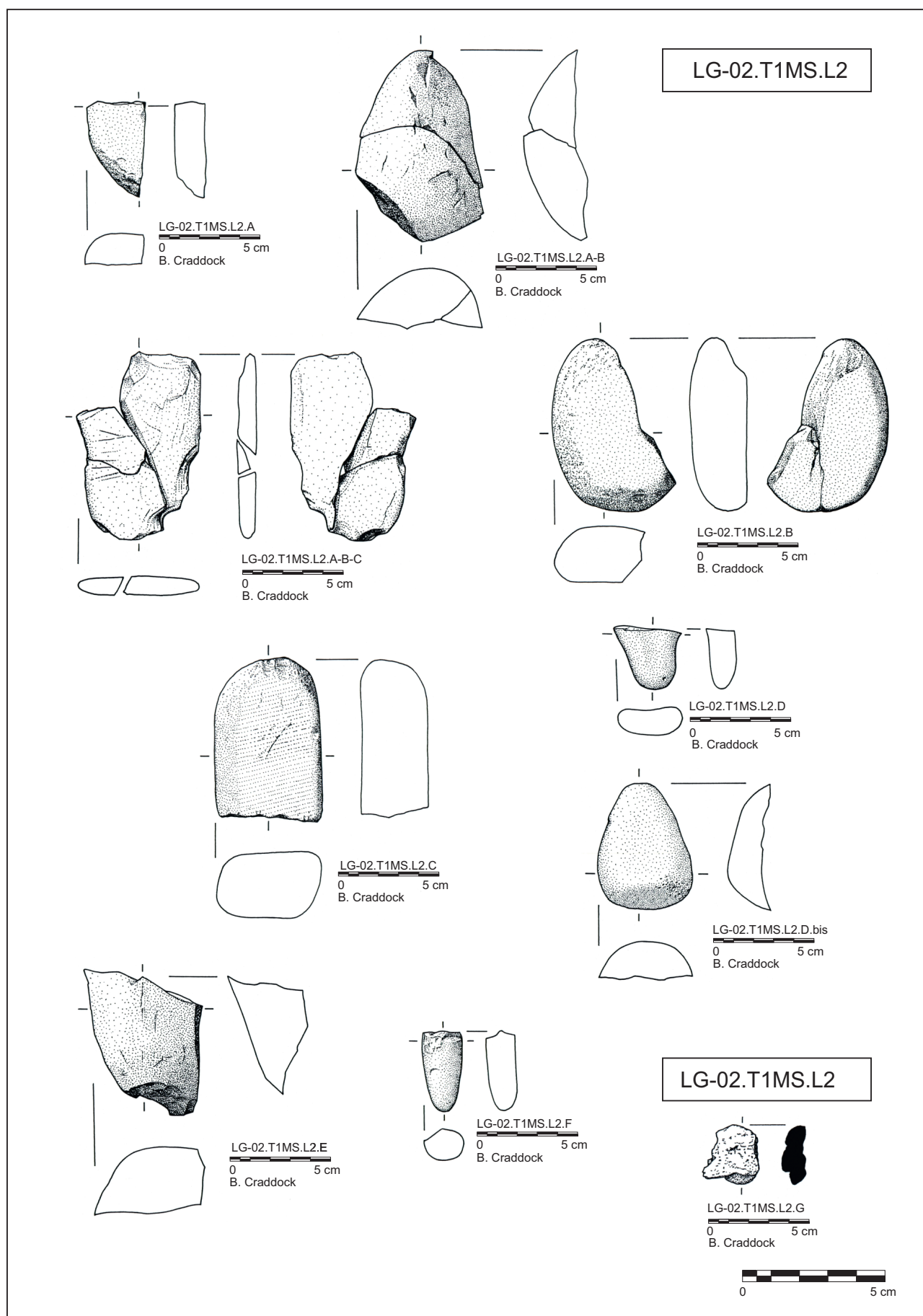

Figura Cat. 25.

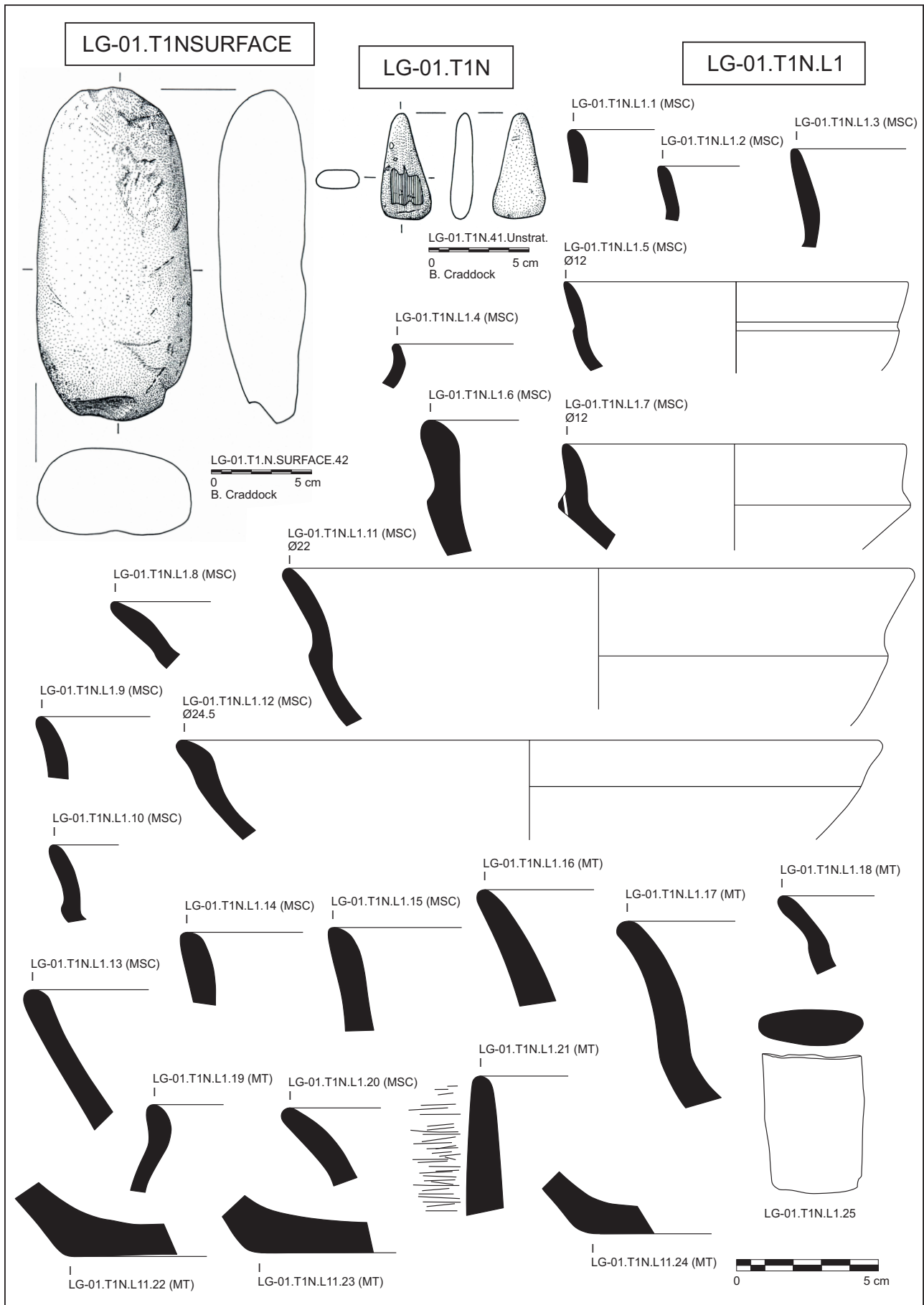

Figura Cat. 26.



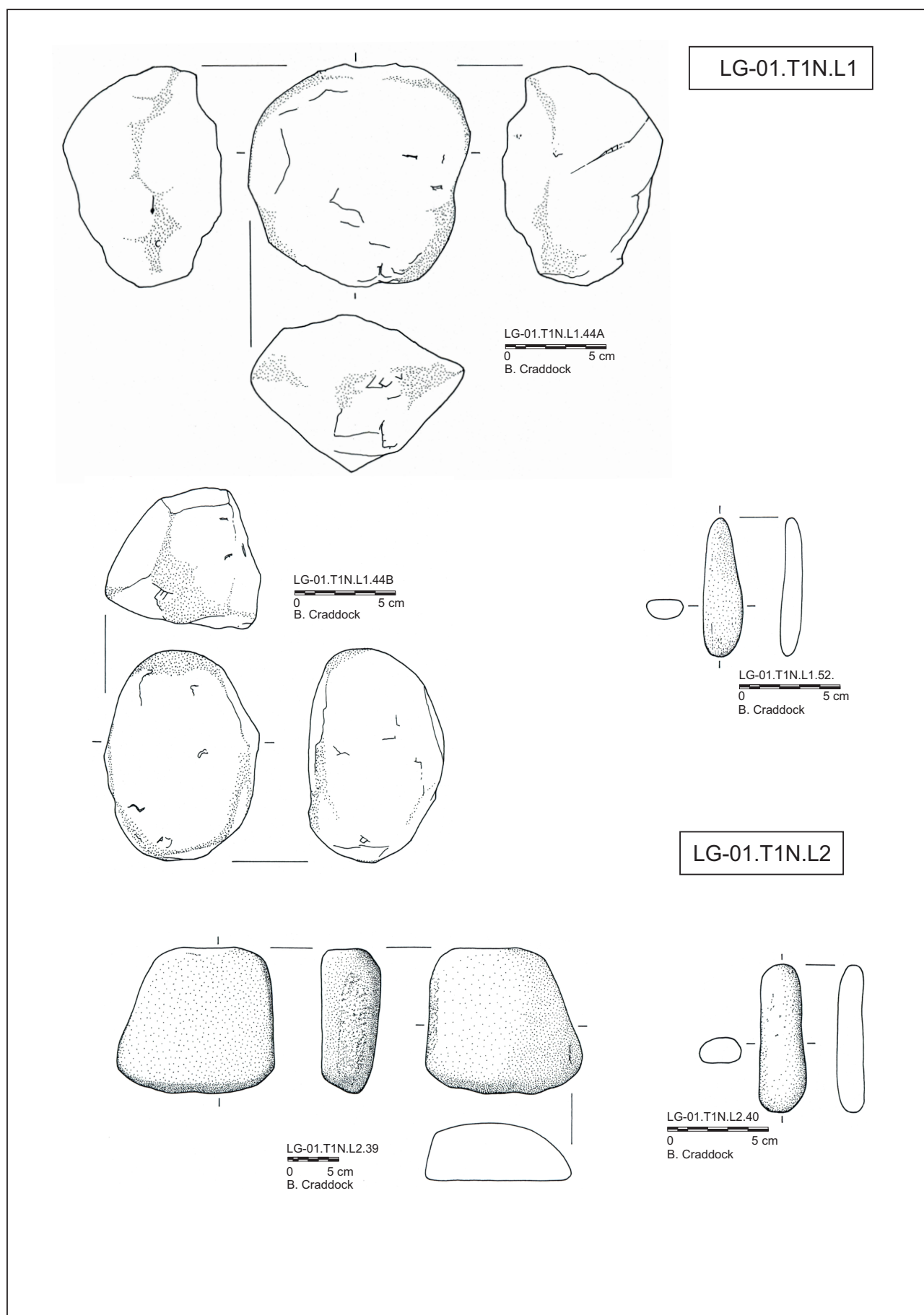

Figura Cat. 27.

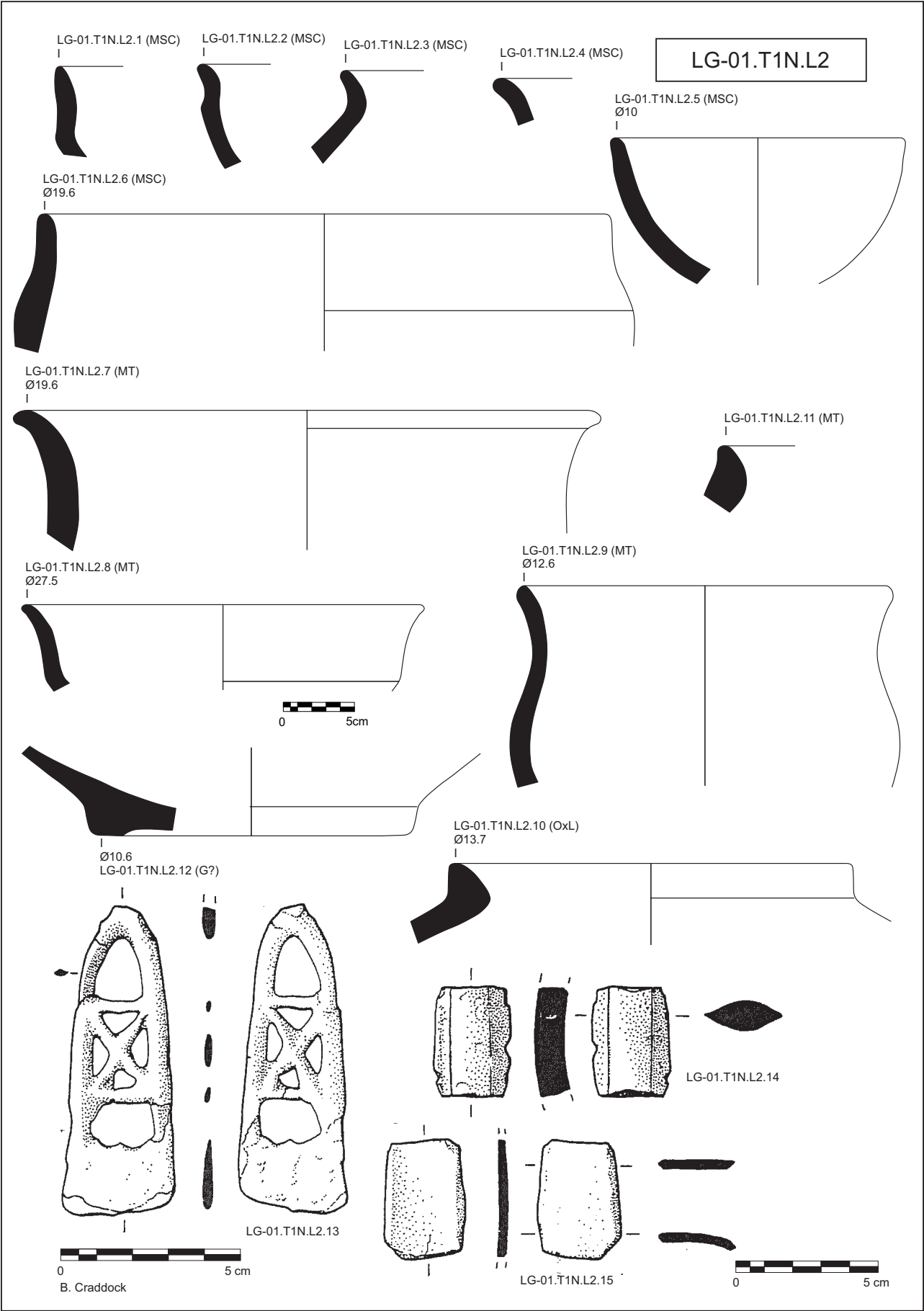

Figura Cat. 28.

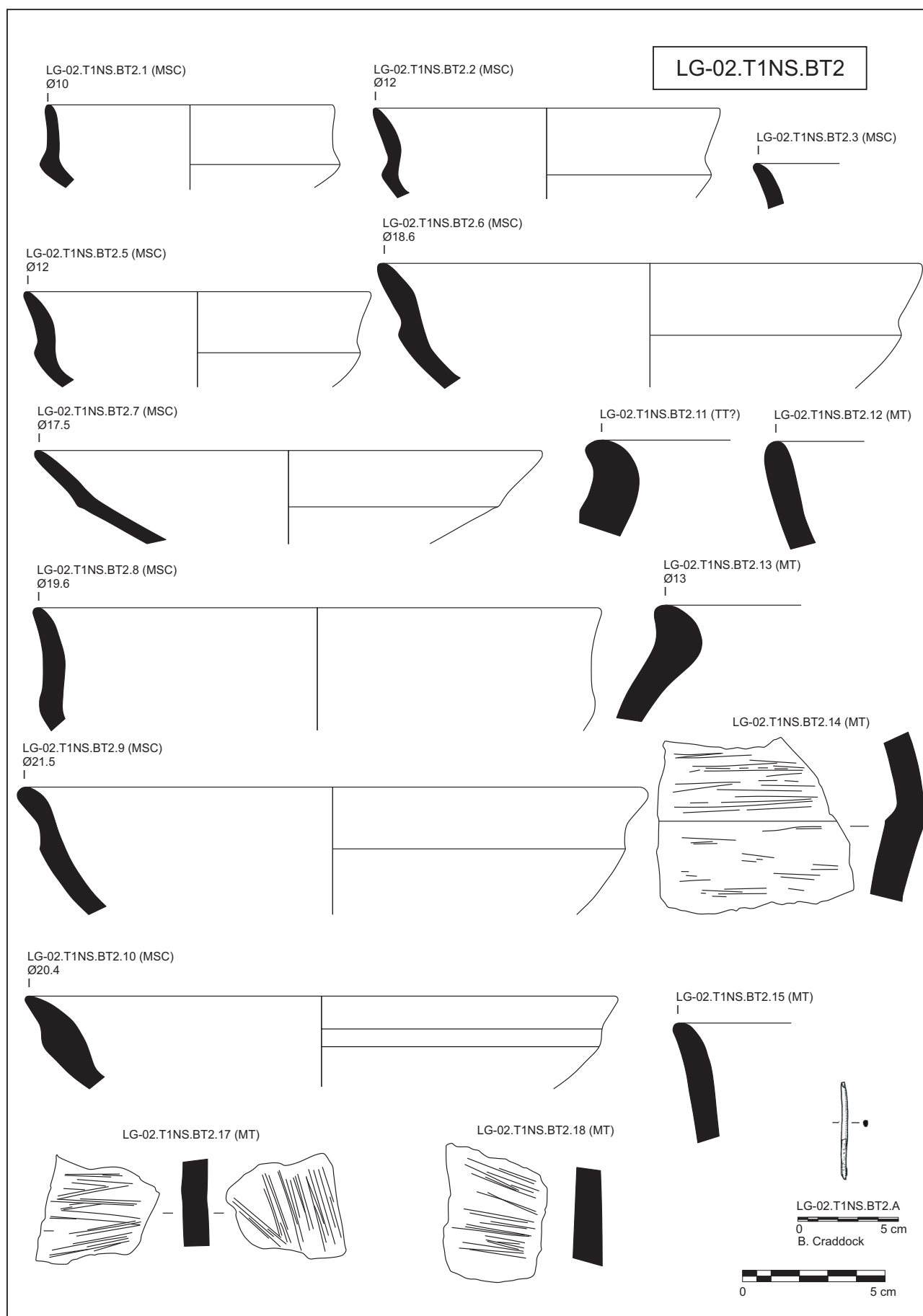

Figura Cat. 29.

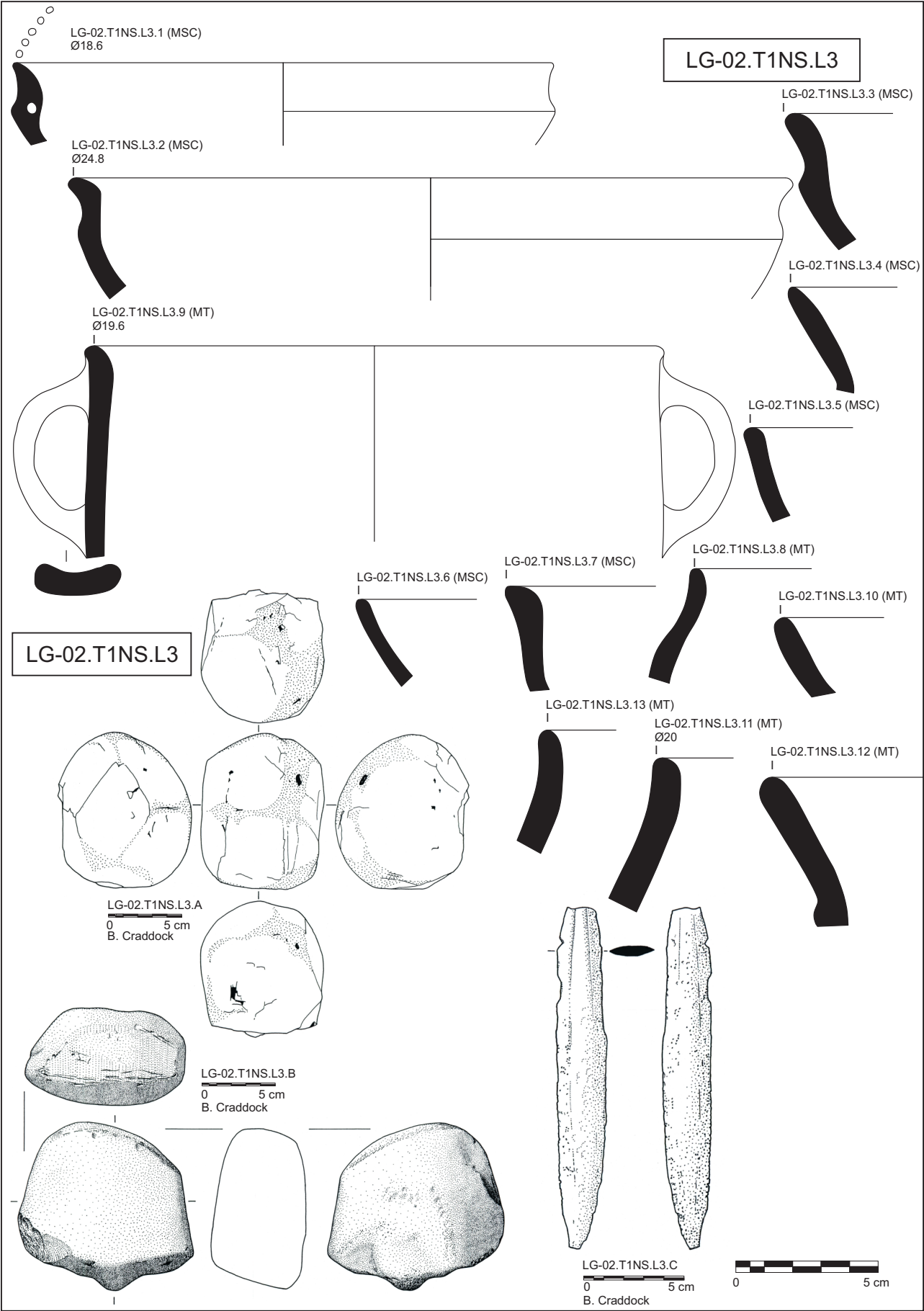

Figura Cat. 30.

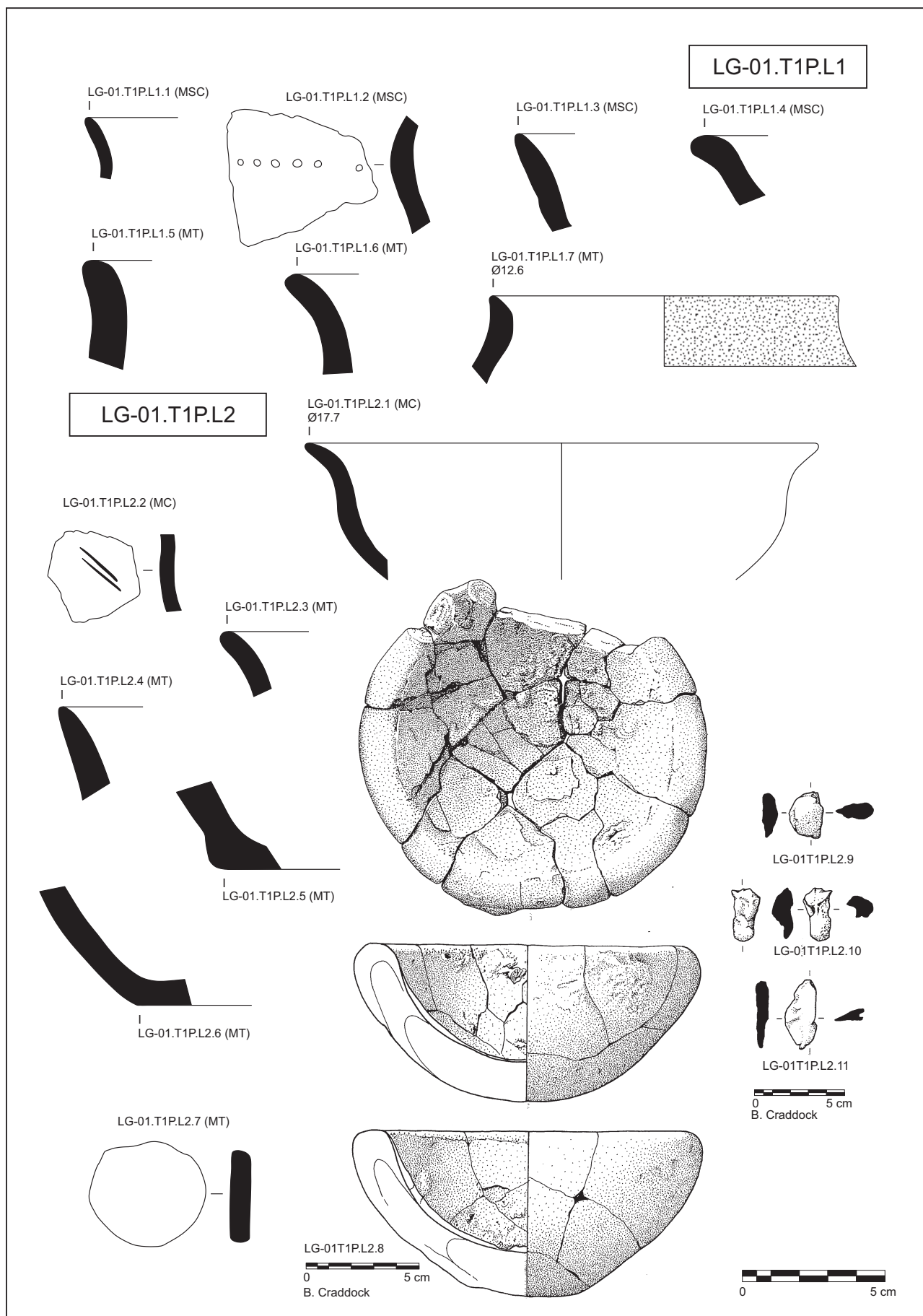

Figura Cat. 31.



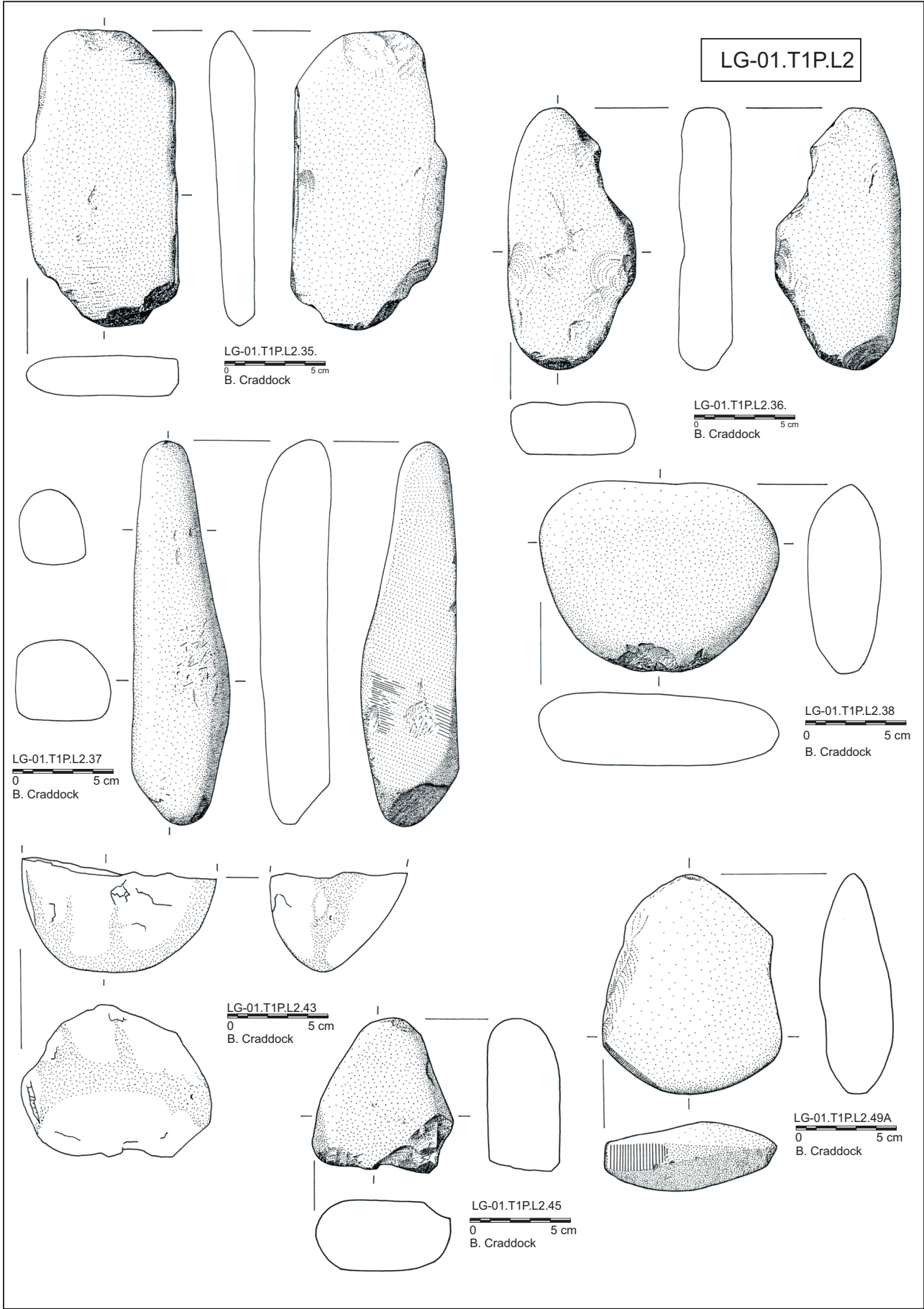

Figura Cat. 32.

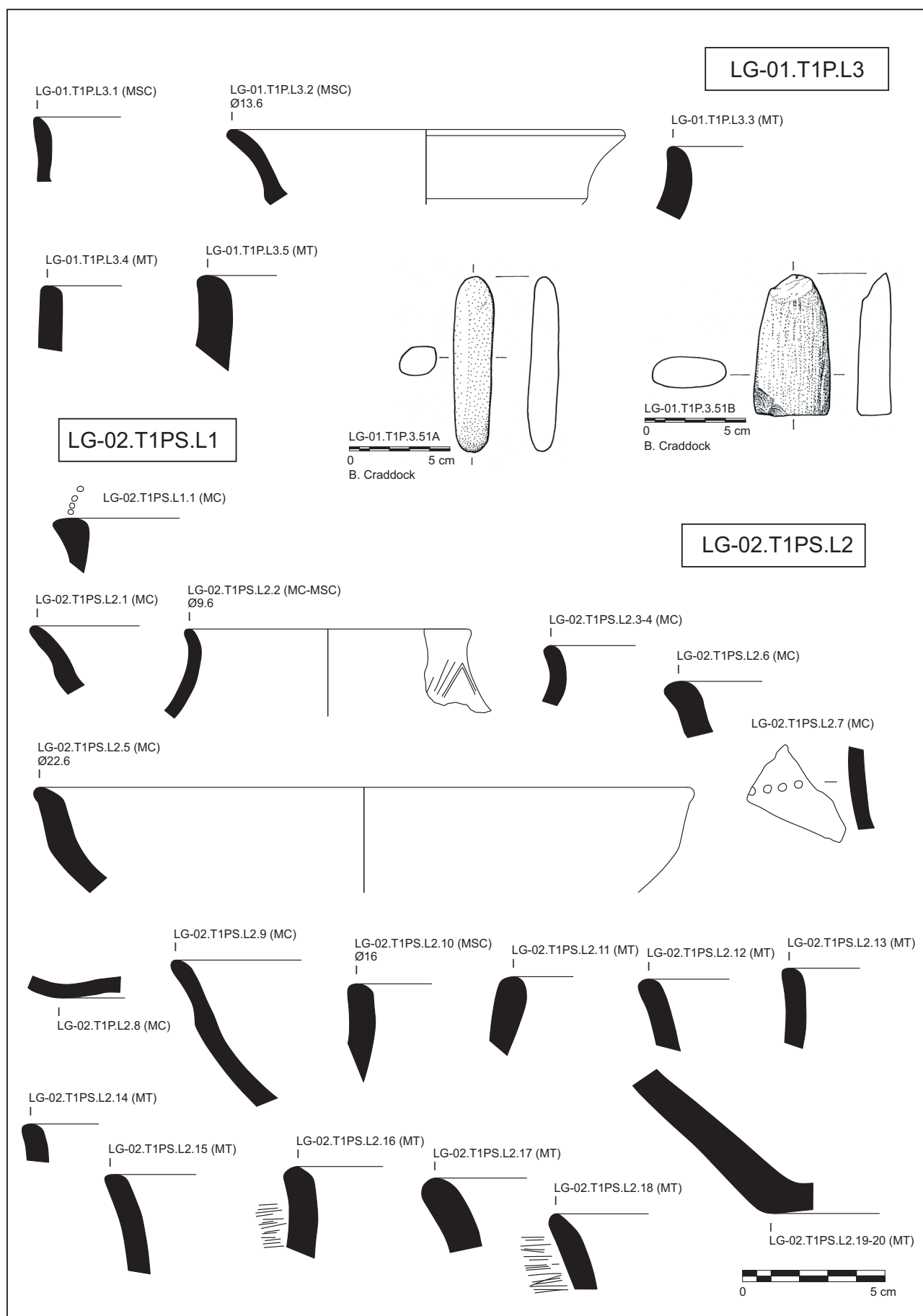

Figura Cat. 33.

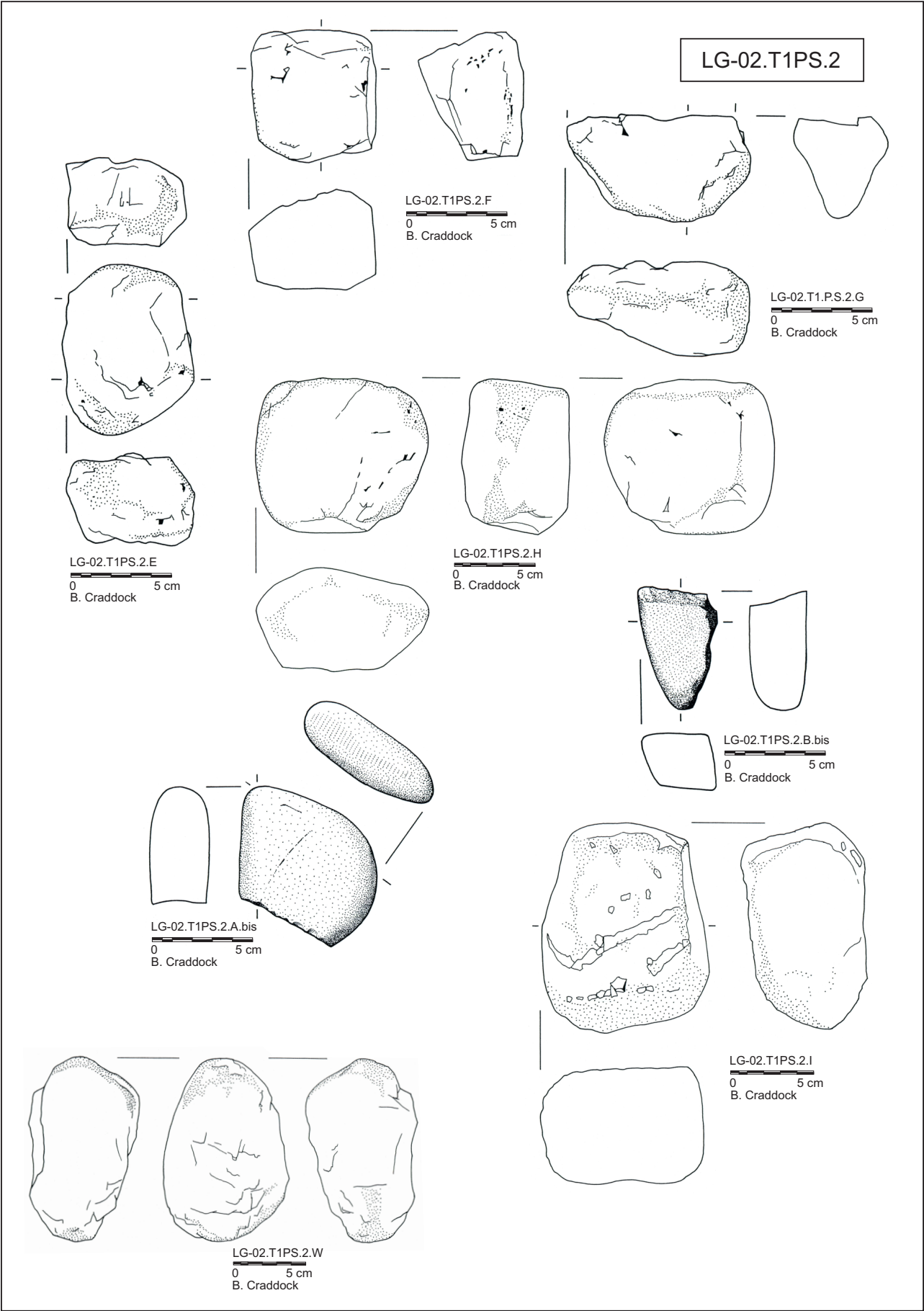

Figura Cat. 34.

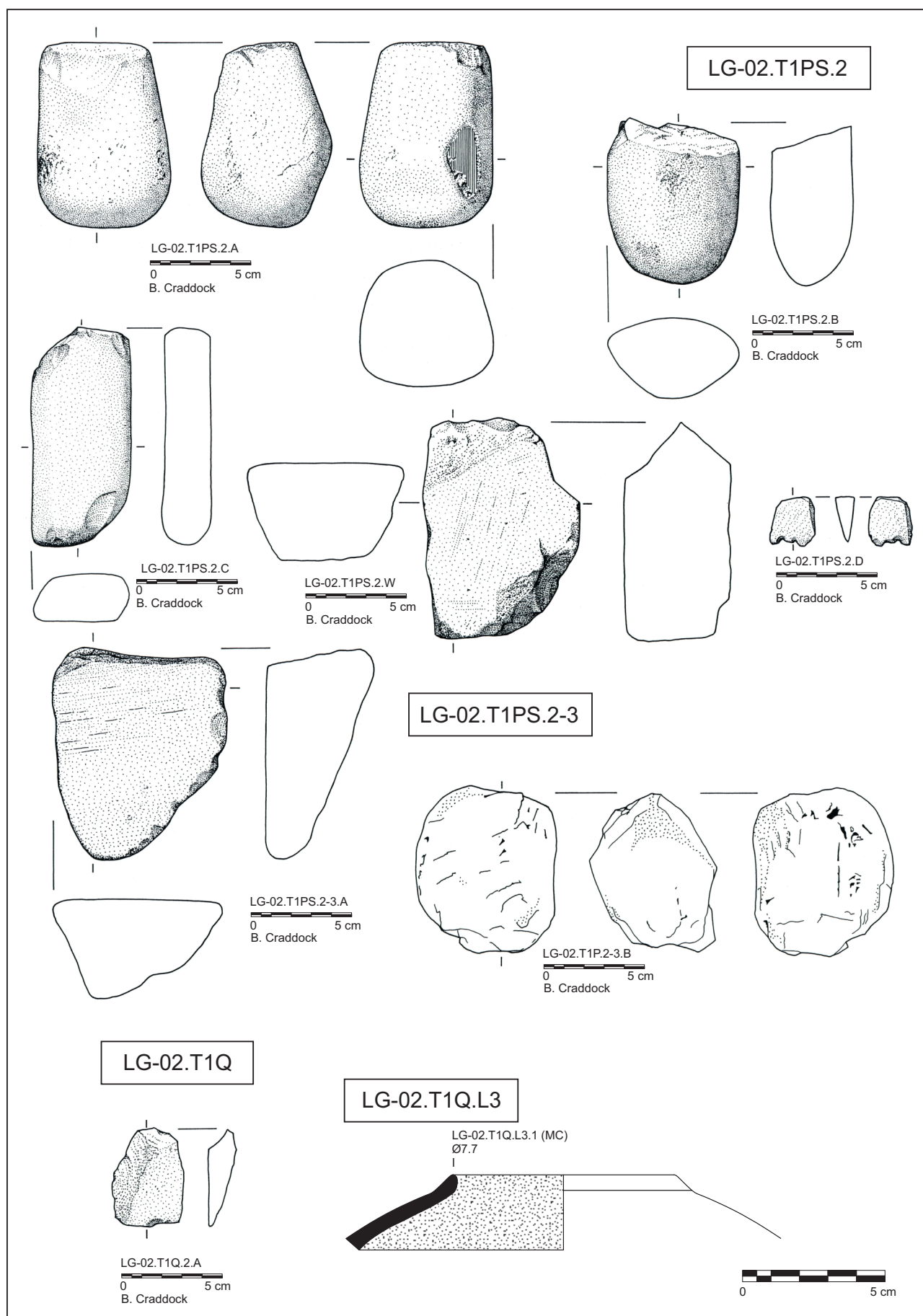

Figura Cat. 35.

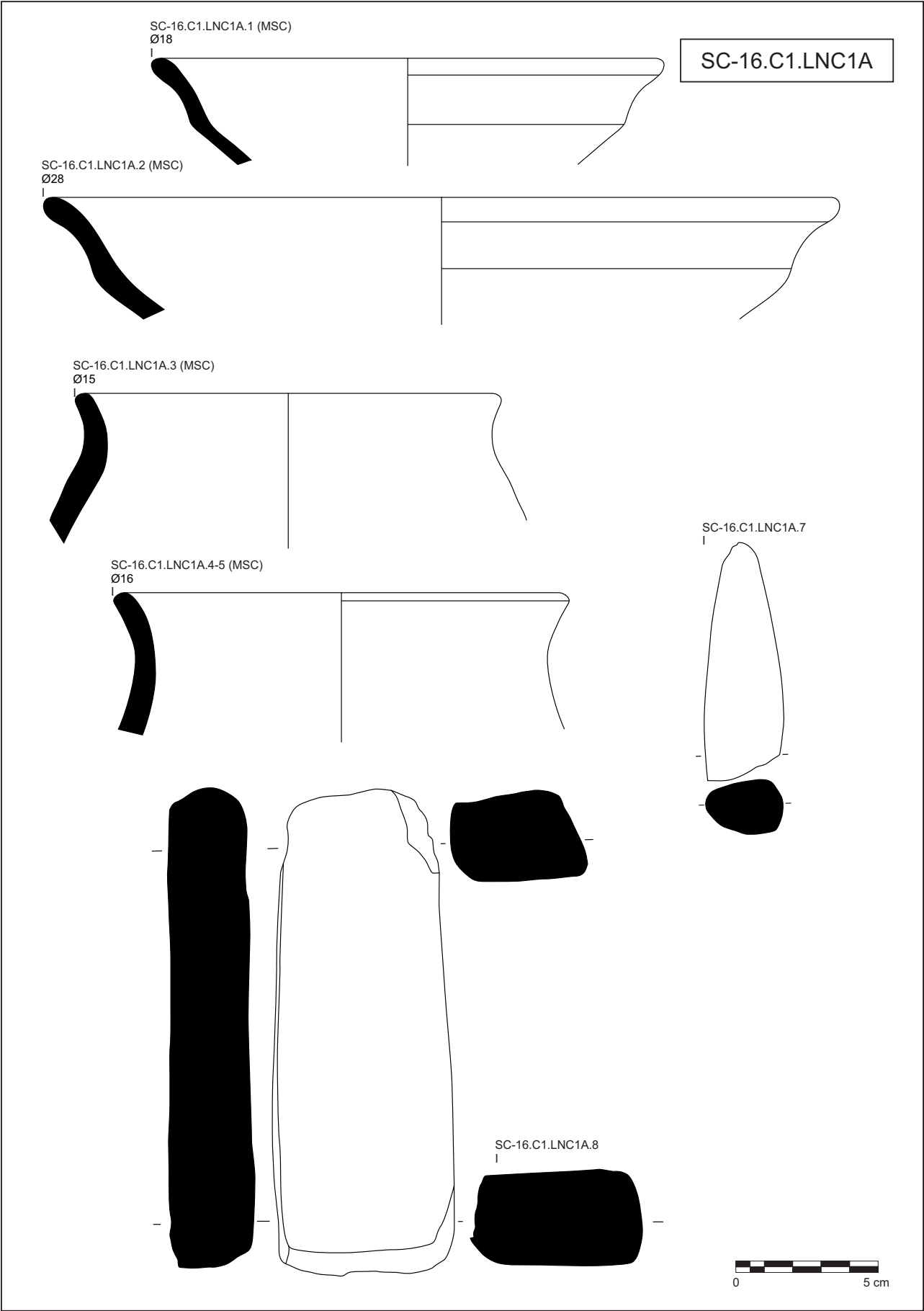

Figura Cat. 36.



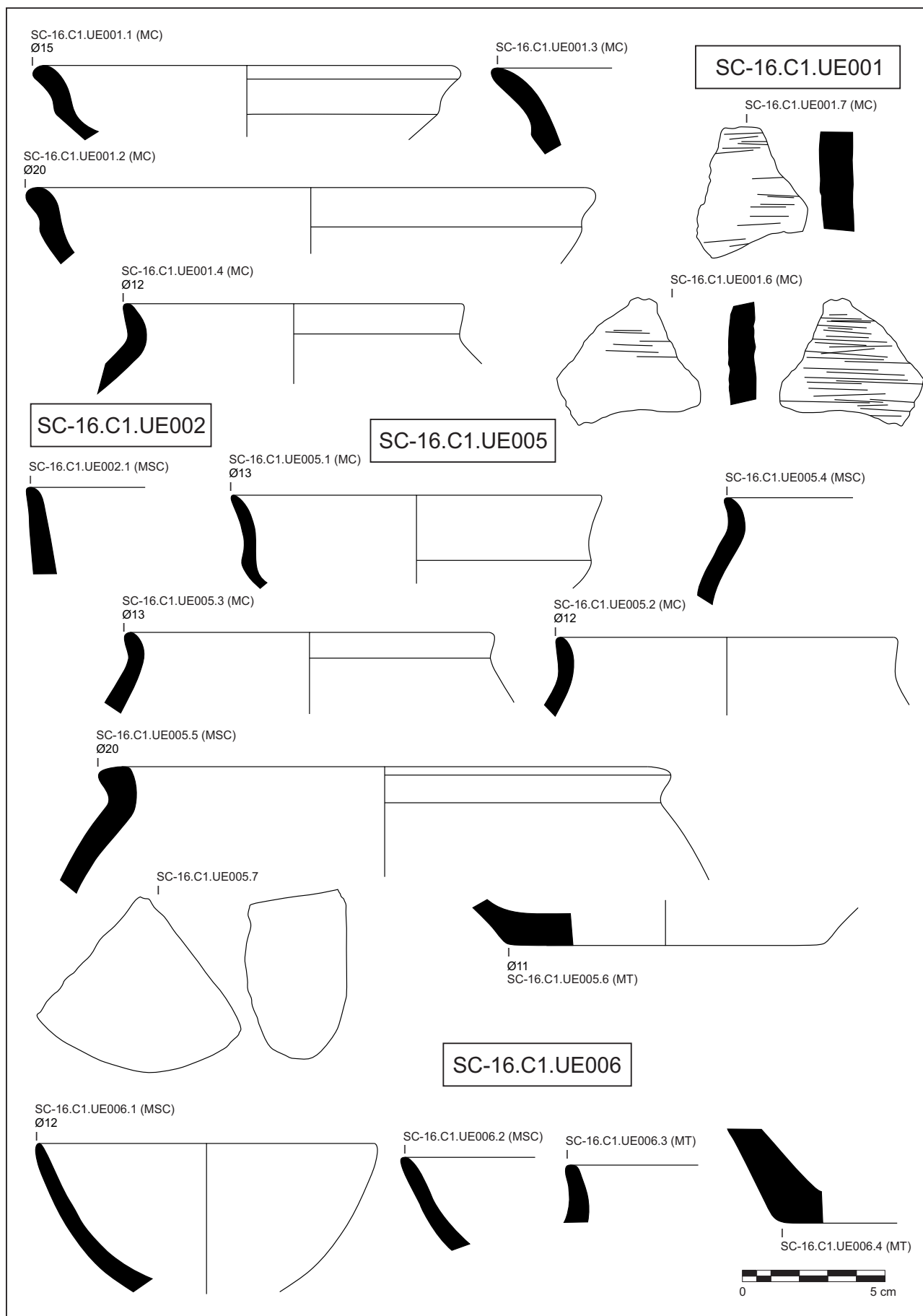

Figura Cat. 37.

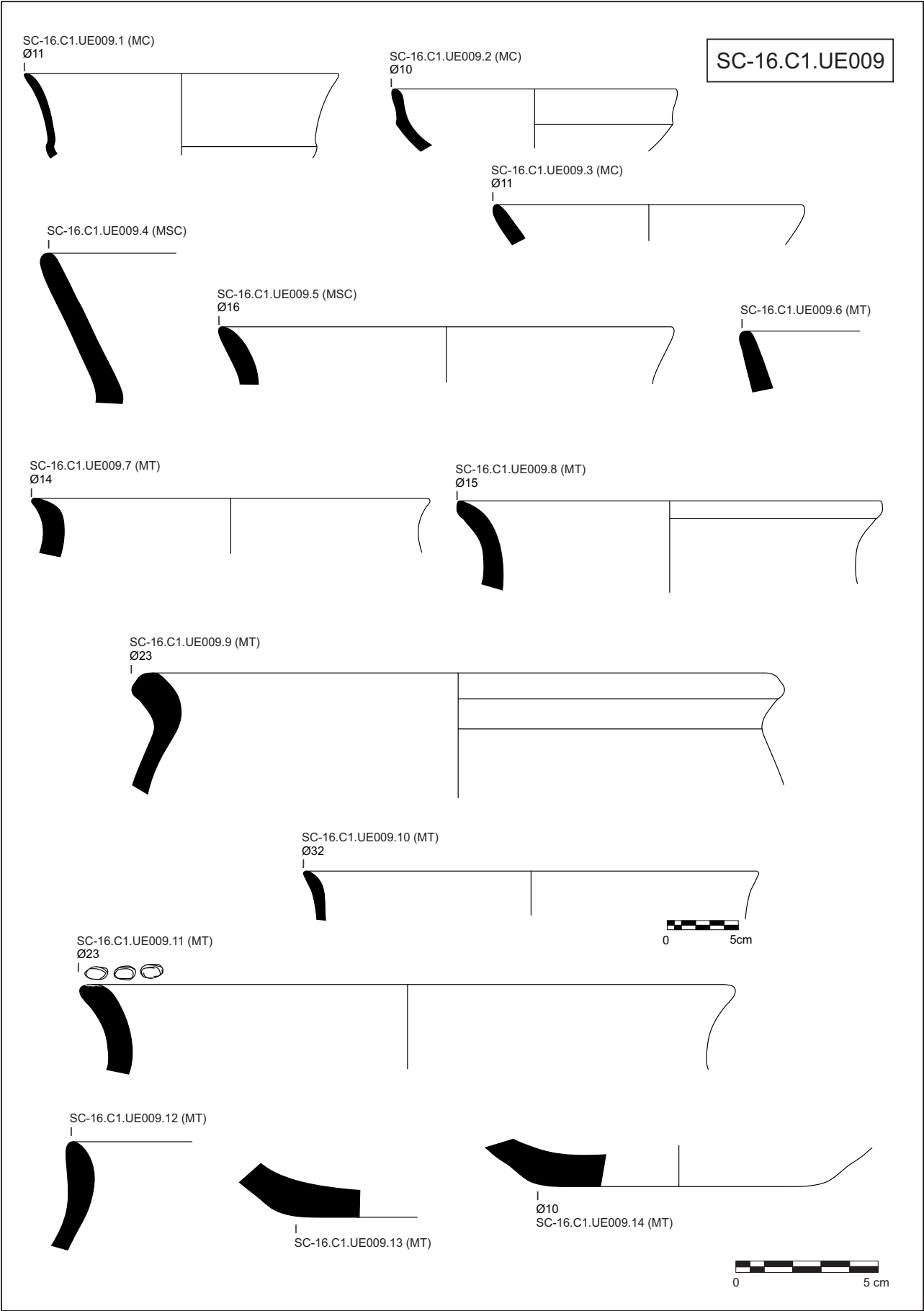

Figura Cat. 38.

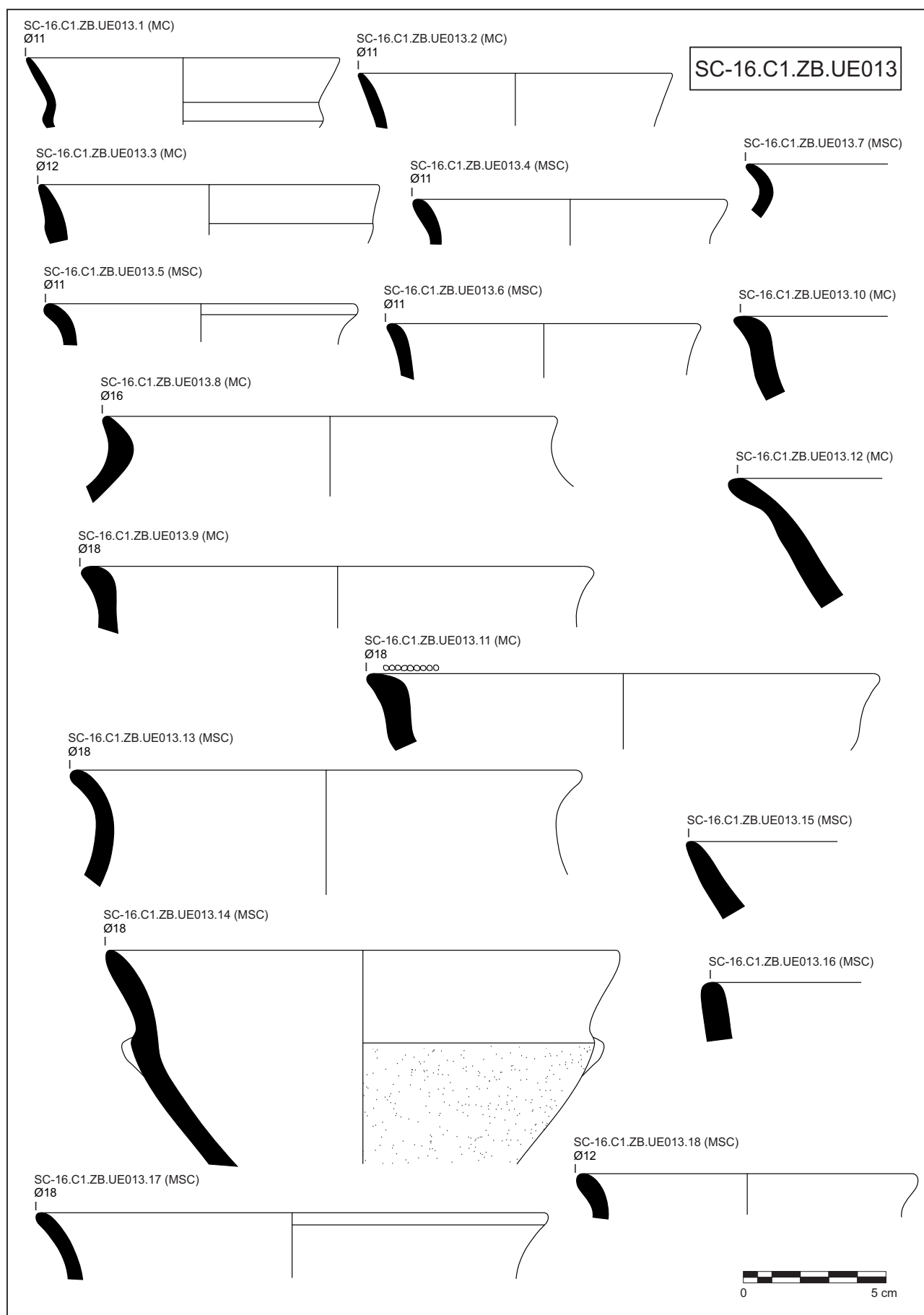

Figura Cat. 39.

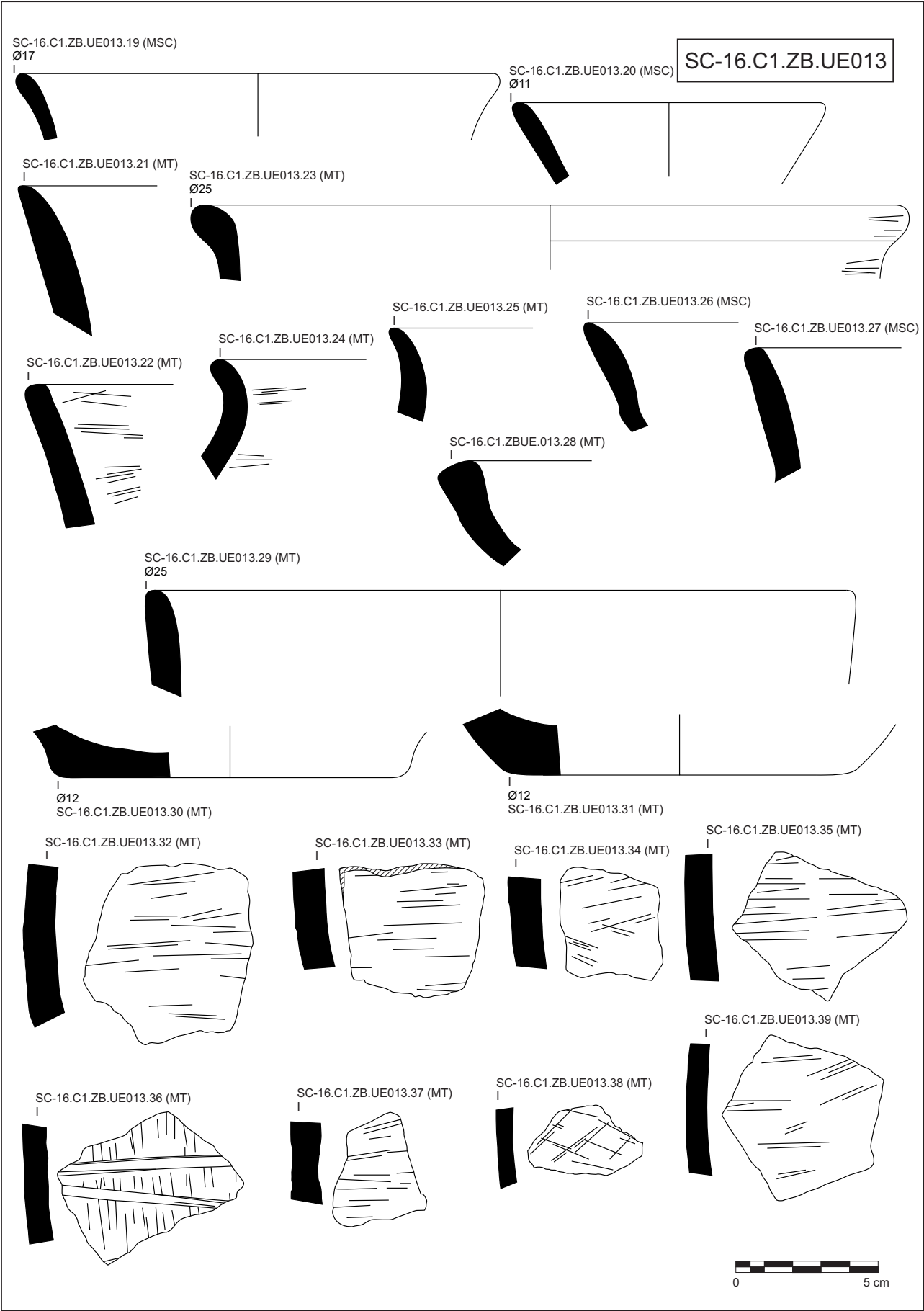

Figura Cat. 40.

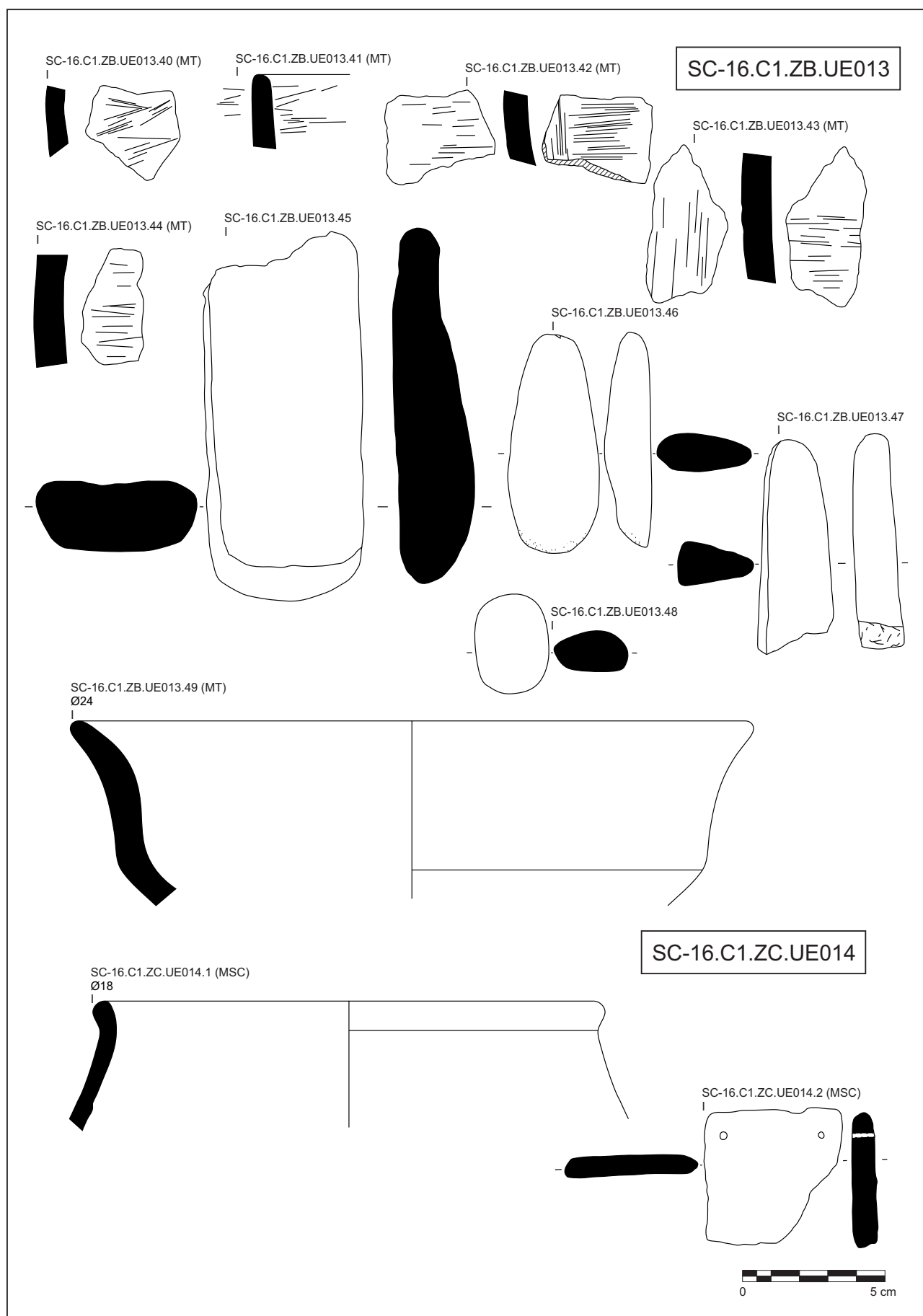

Figura Cat. 41.



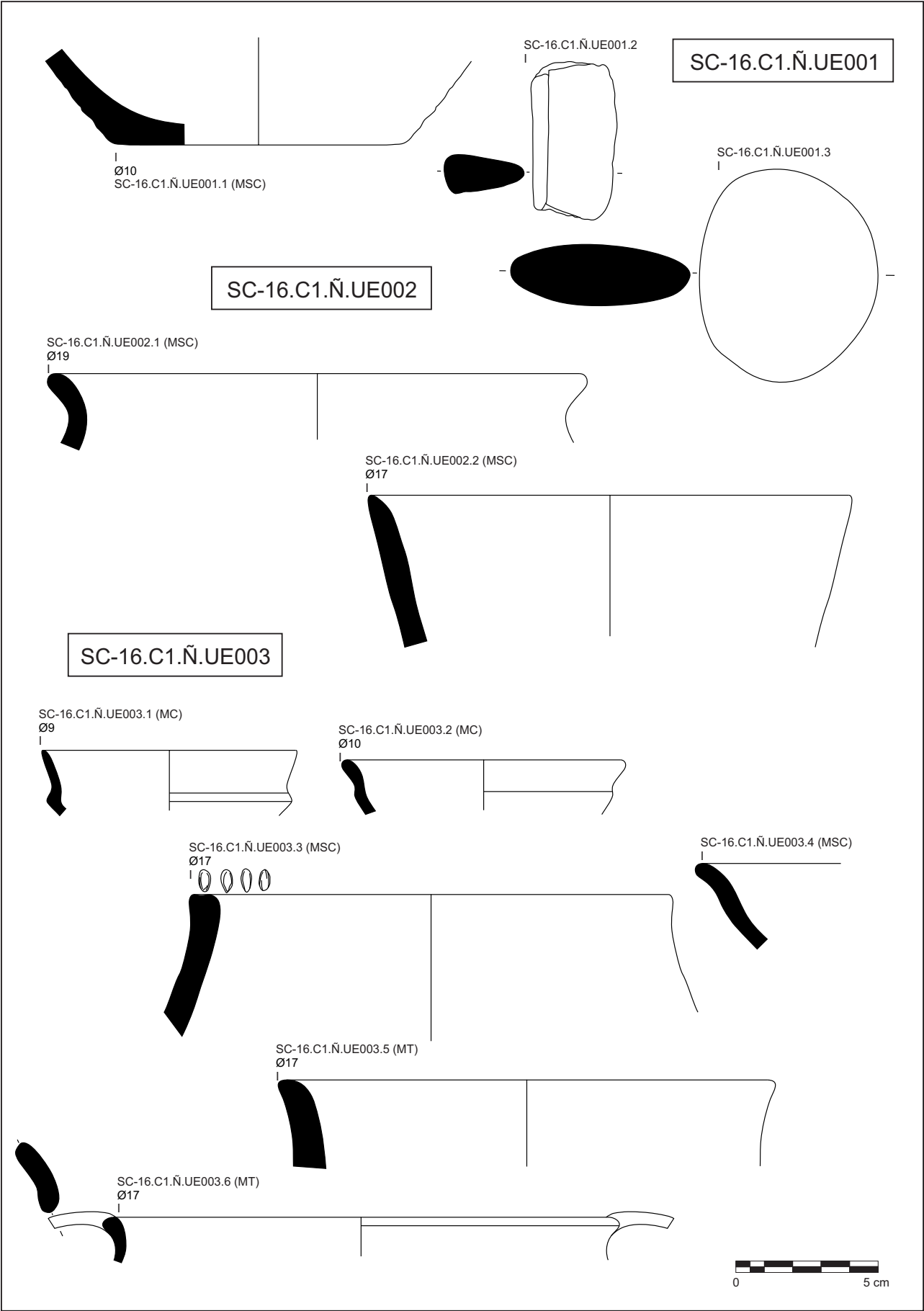

Figura Cat. 42.

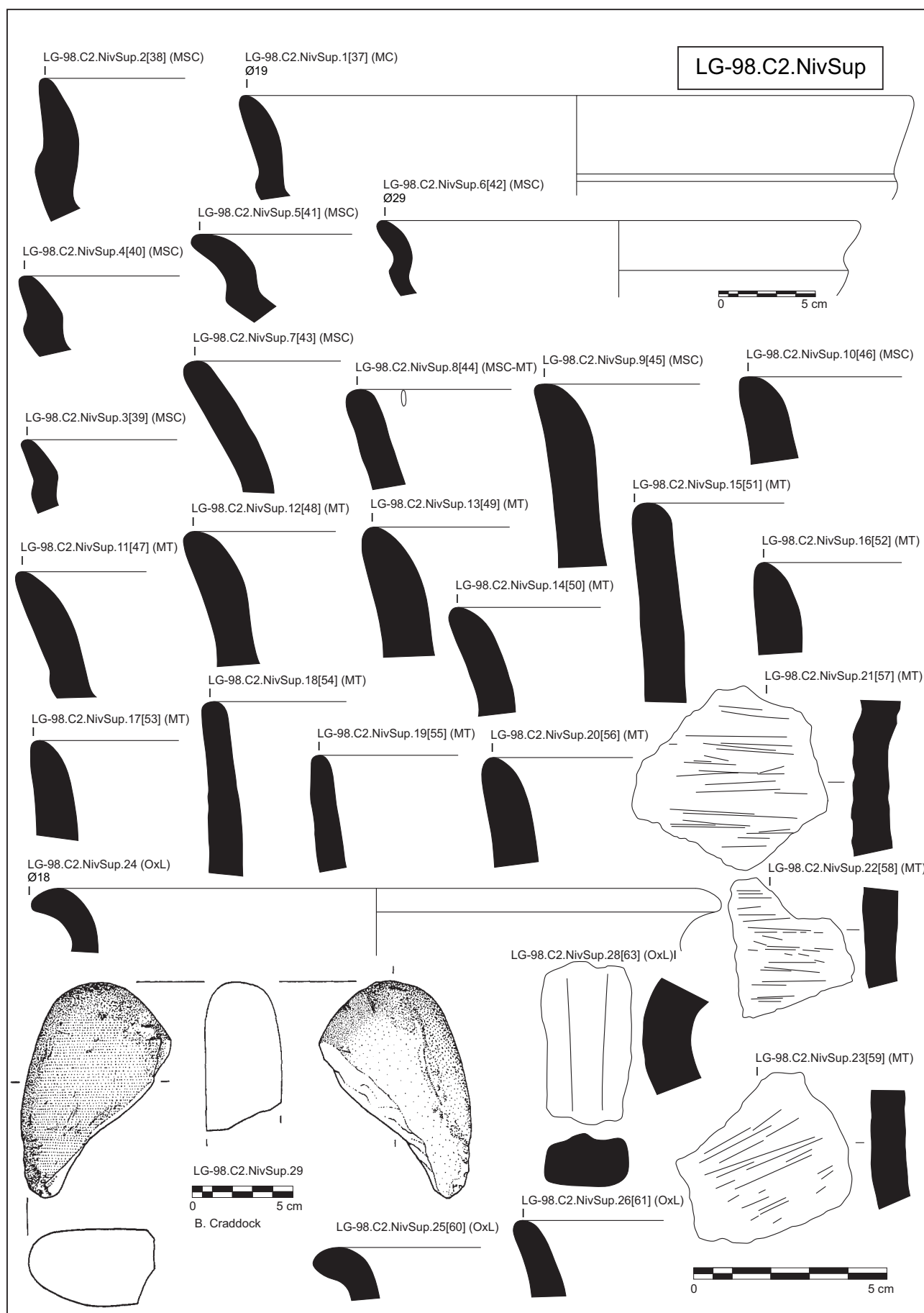

**Figura Cat. 43.**

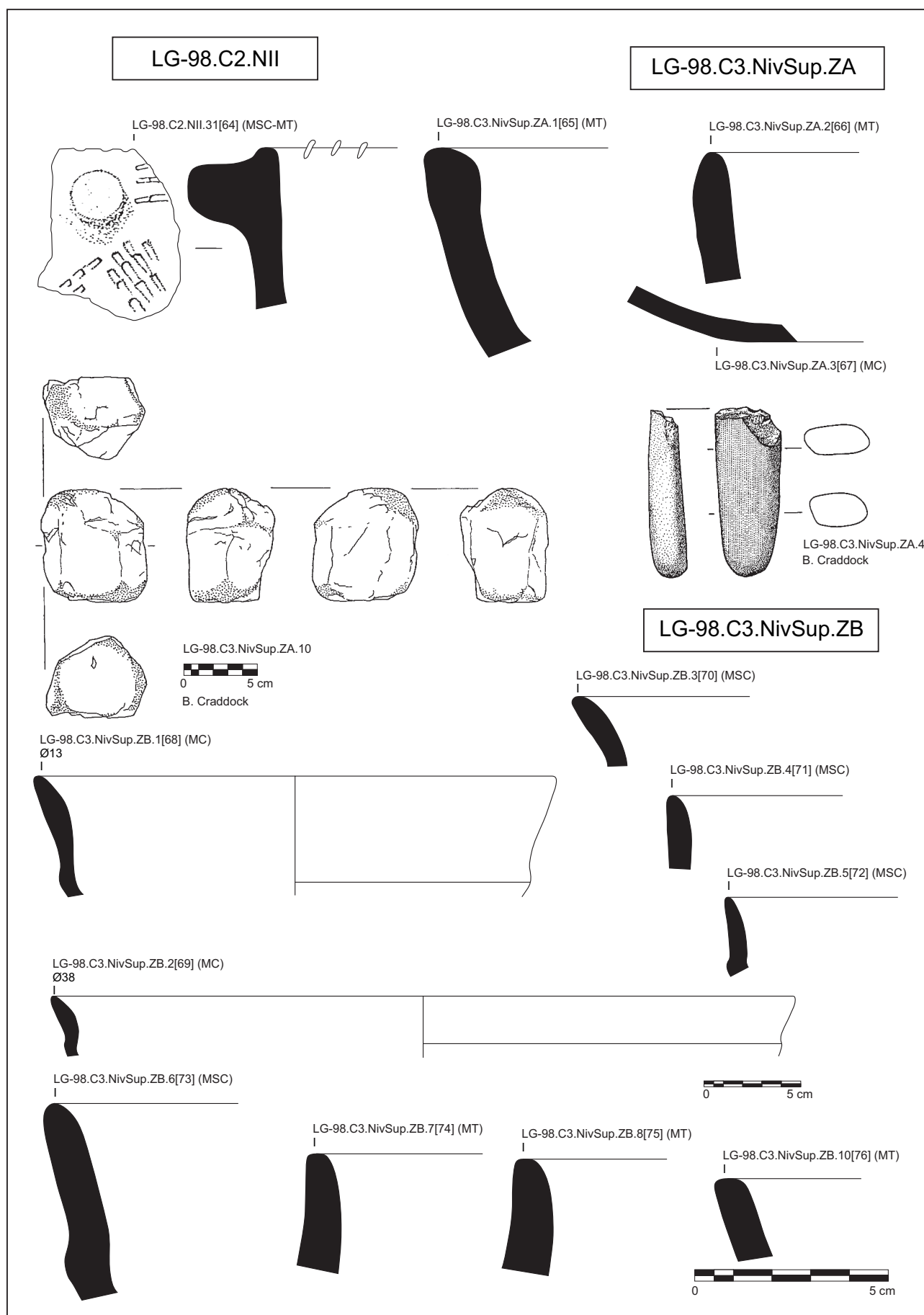
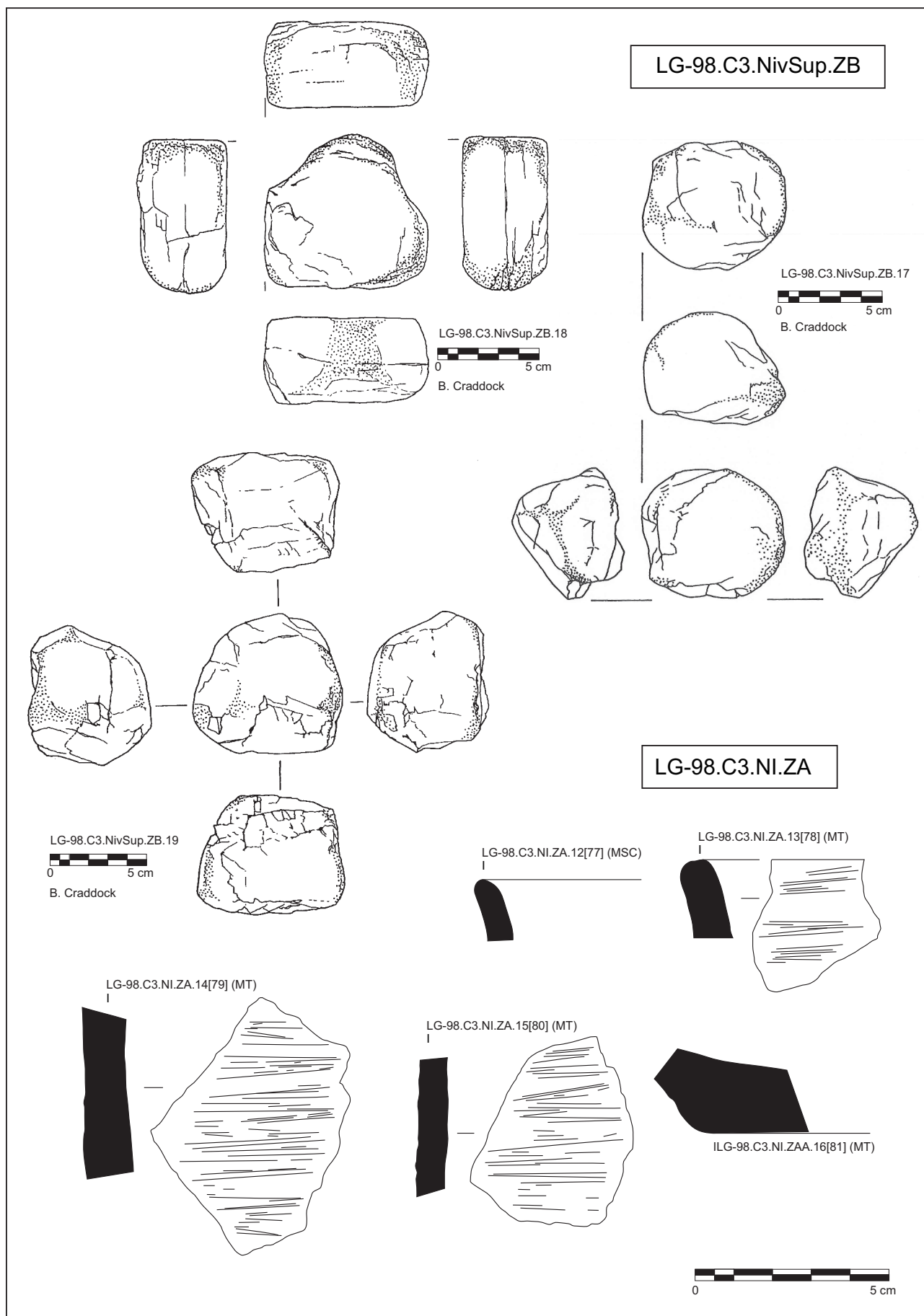

Figura Cat. 44.



Figura Cat. 45.

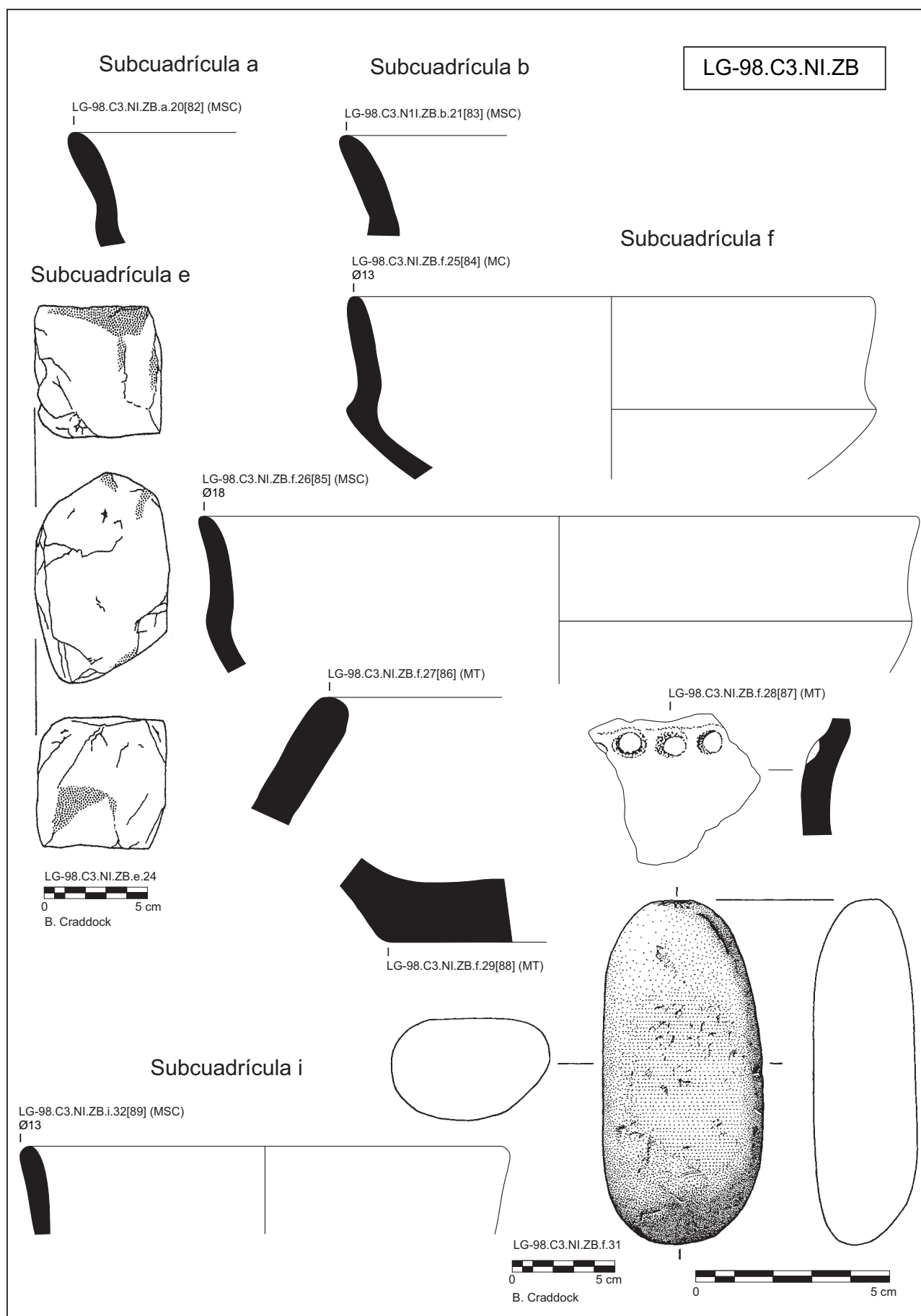

Figura Cat. 46.



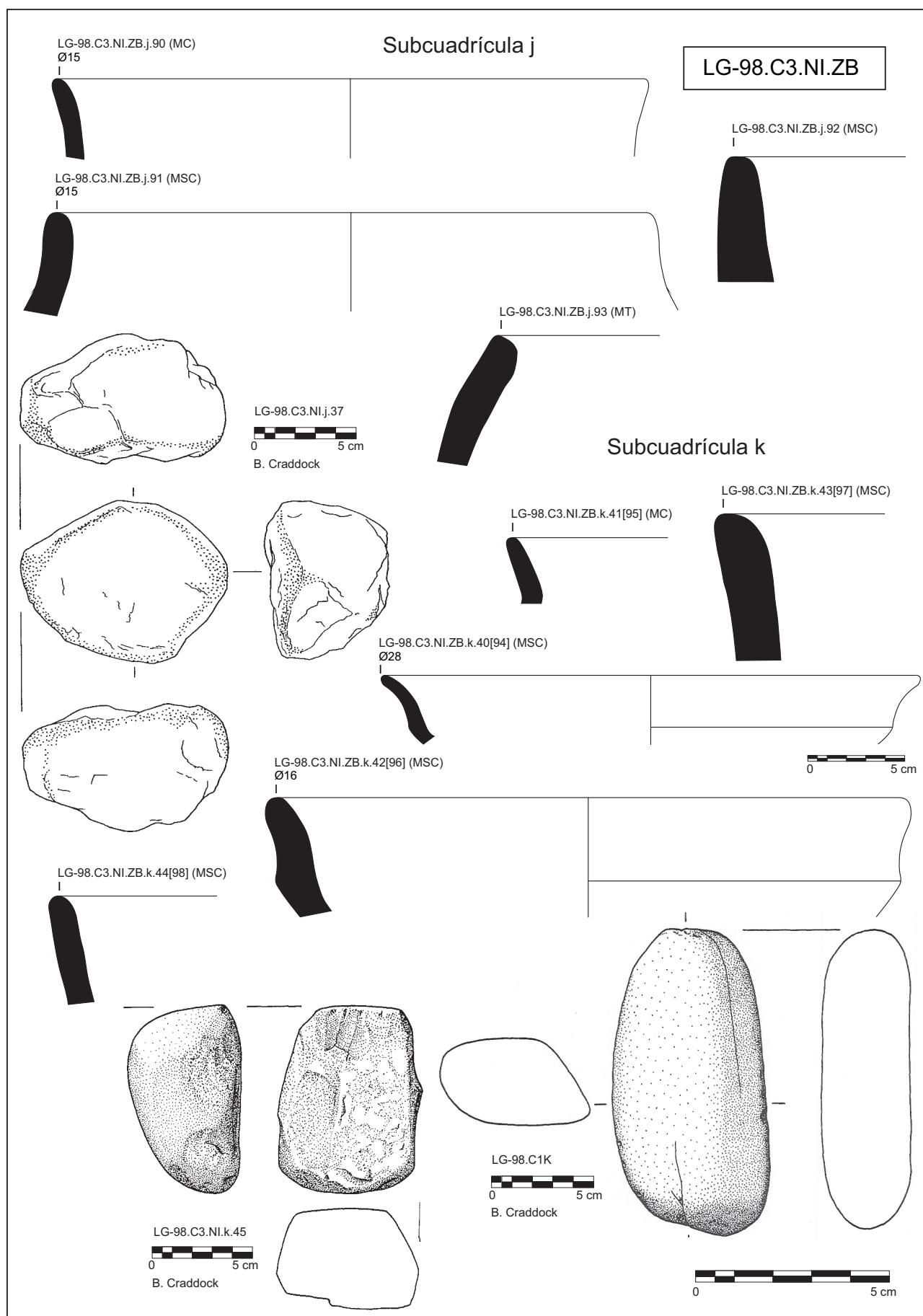

Figura Cat. 47.

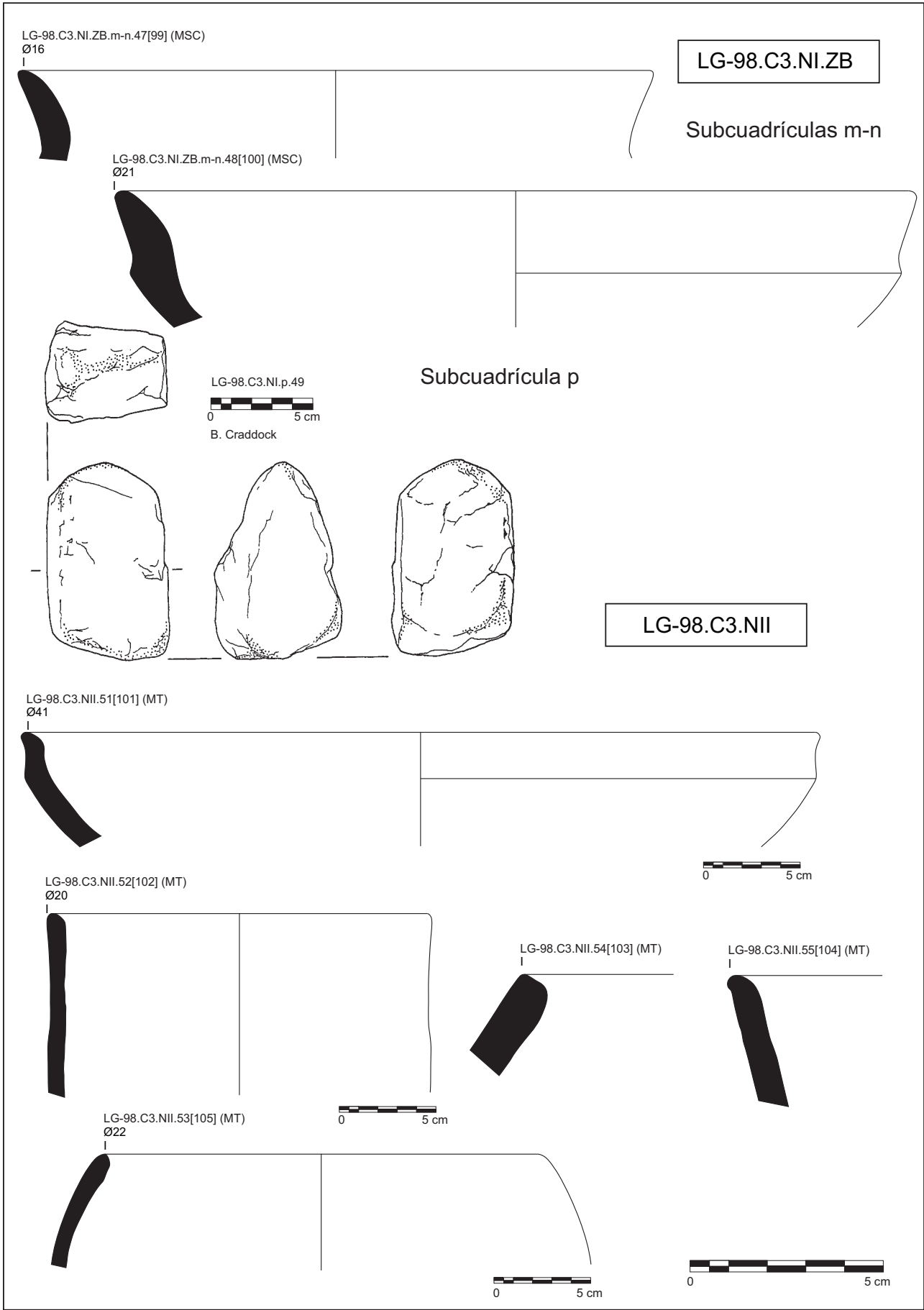

Figura Cat. 48.

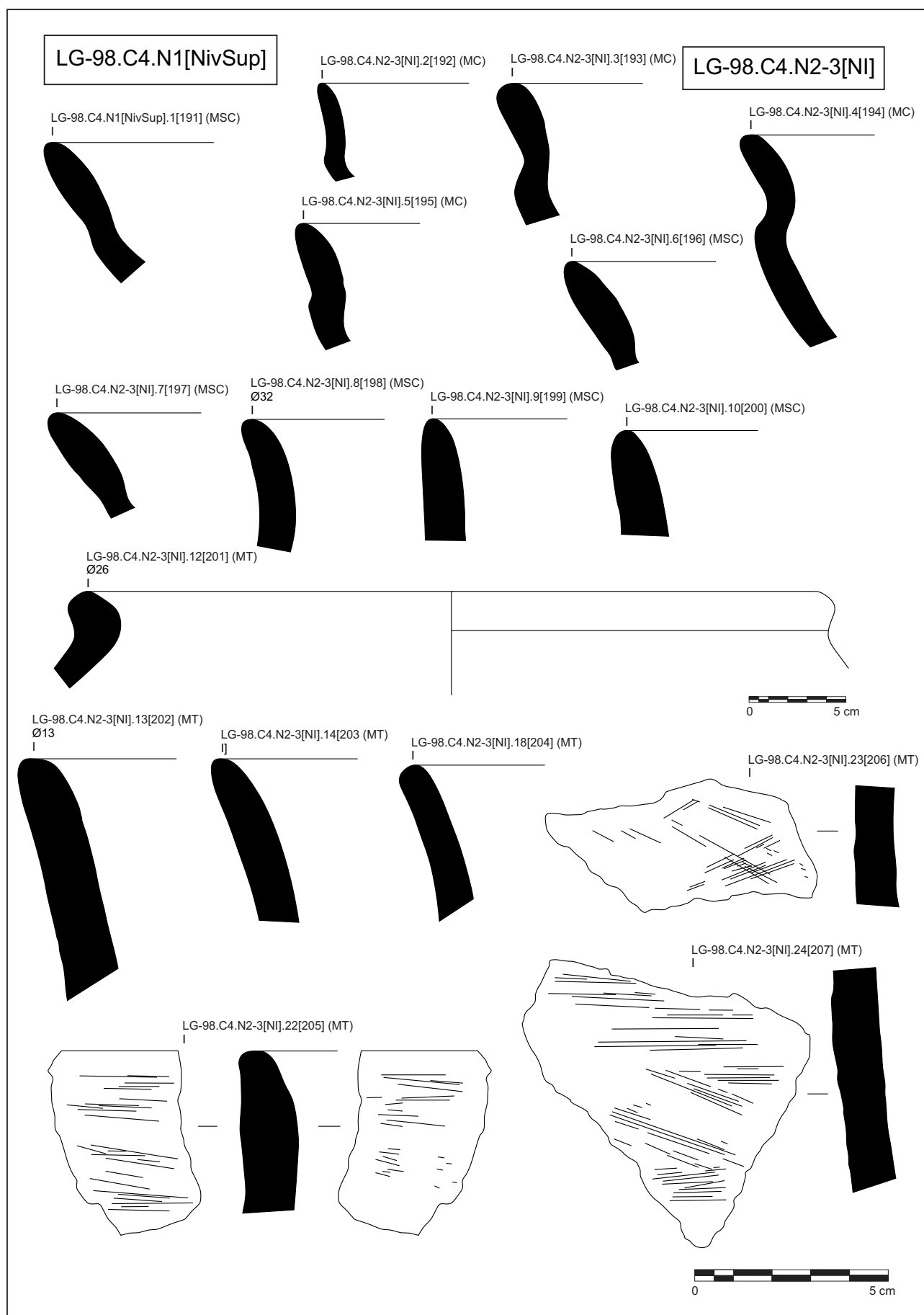

Figura Cat. 49.

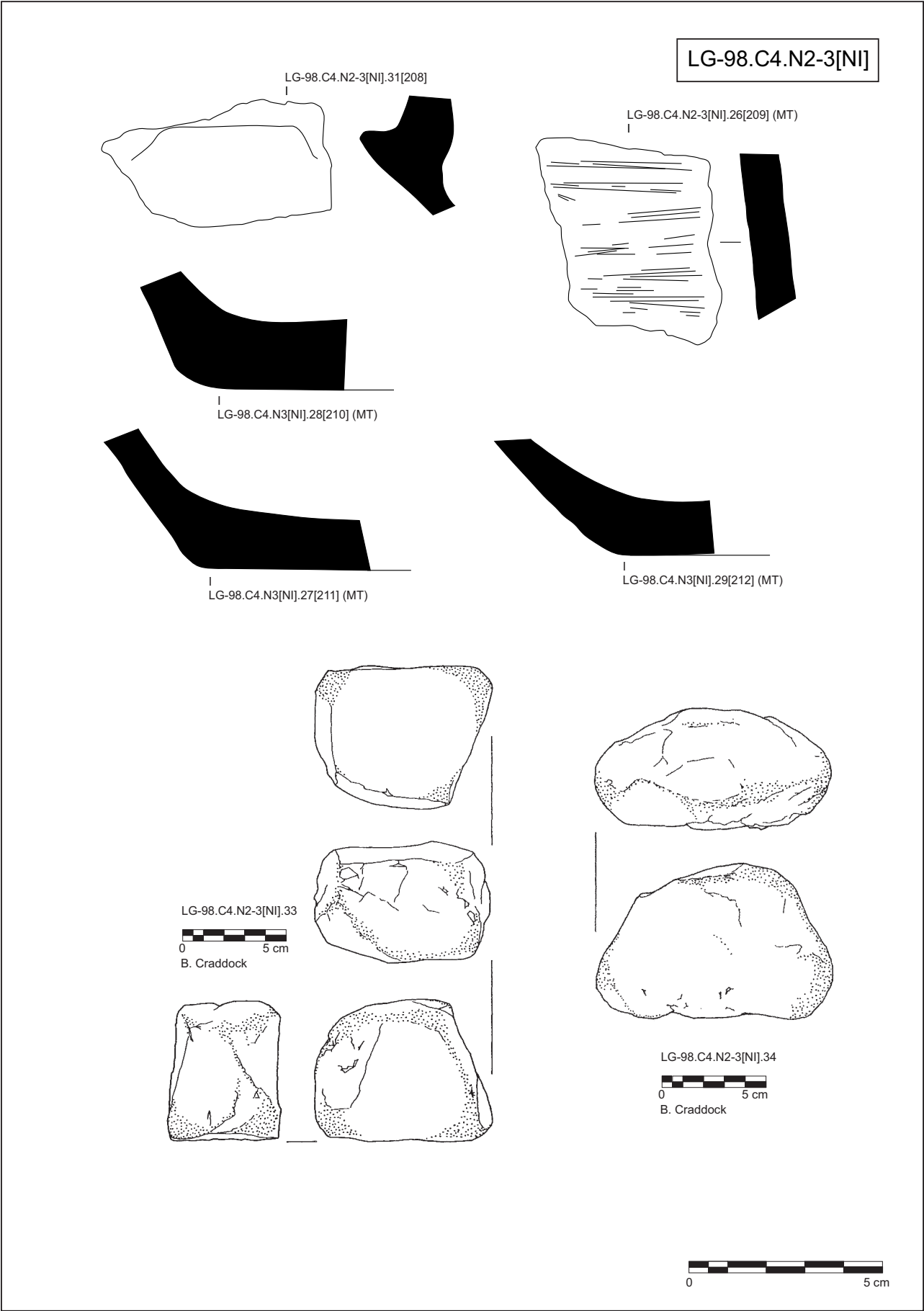

Figura Cat. 50.

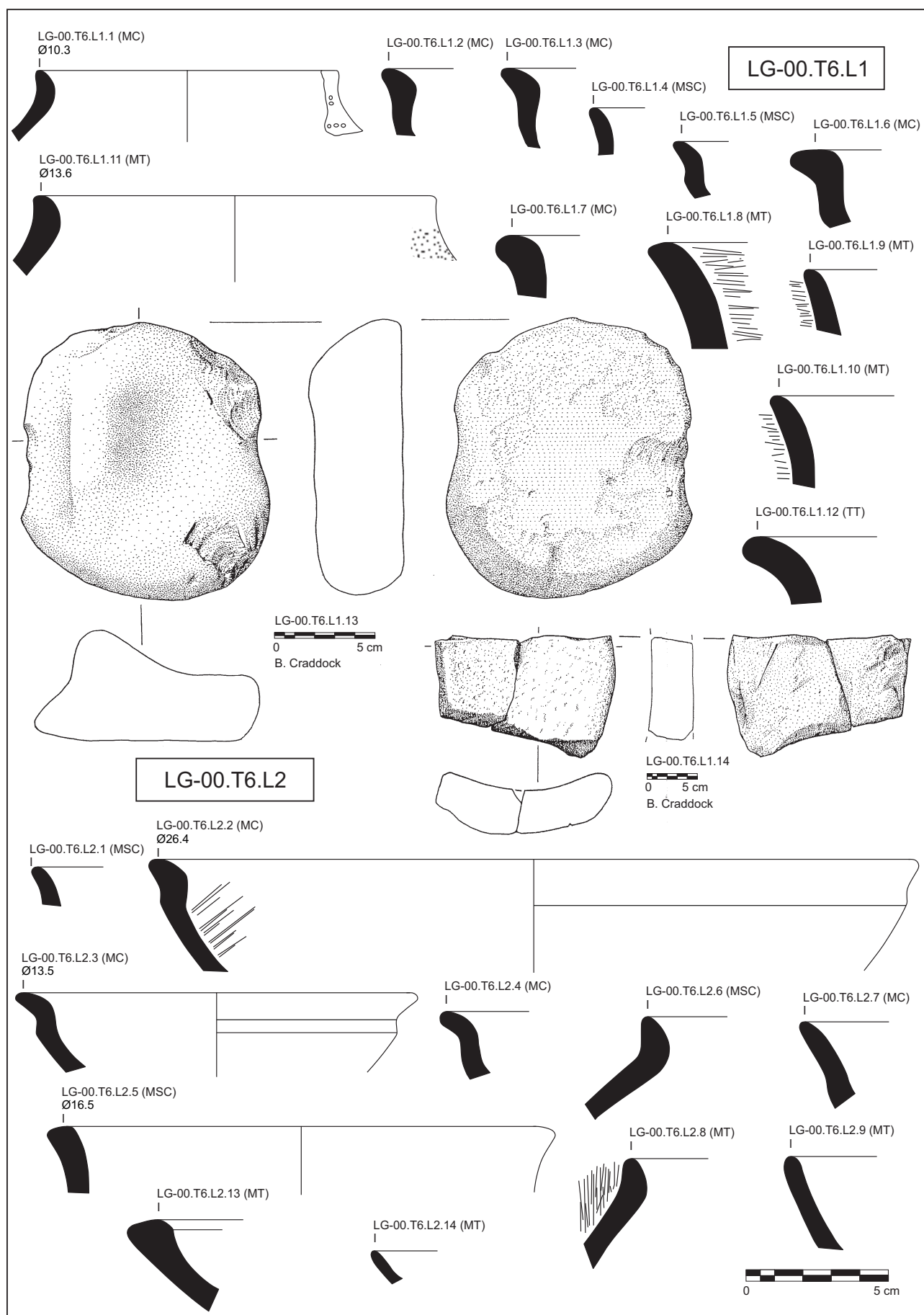

Figura Cat. 51.



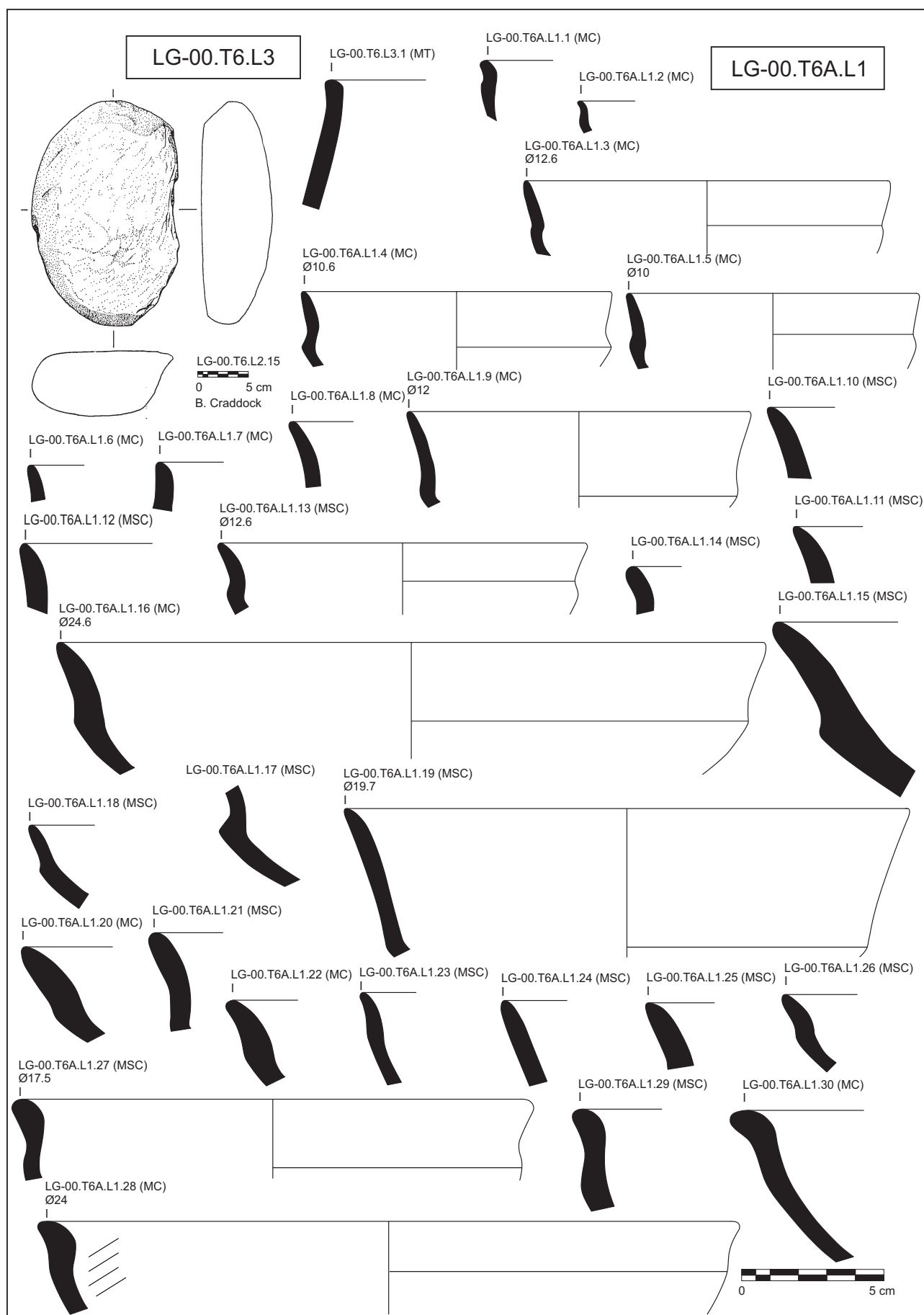

Figura Cat. 52.

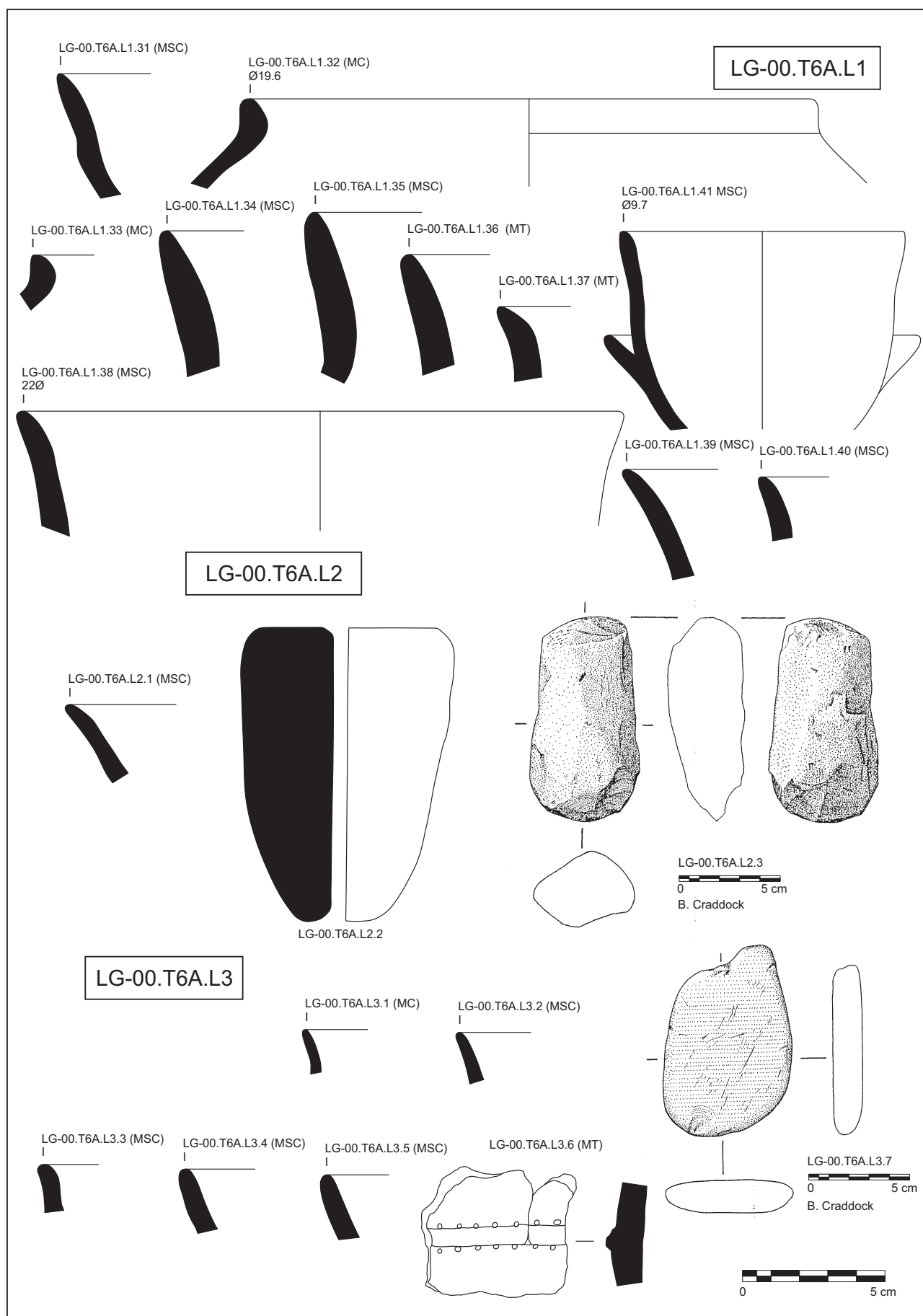

Figura Cat. 53.

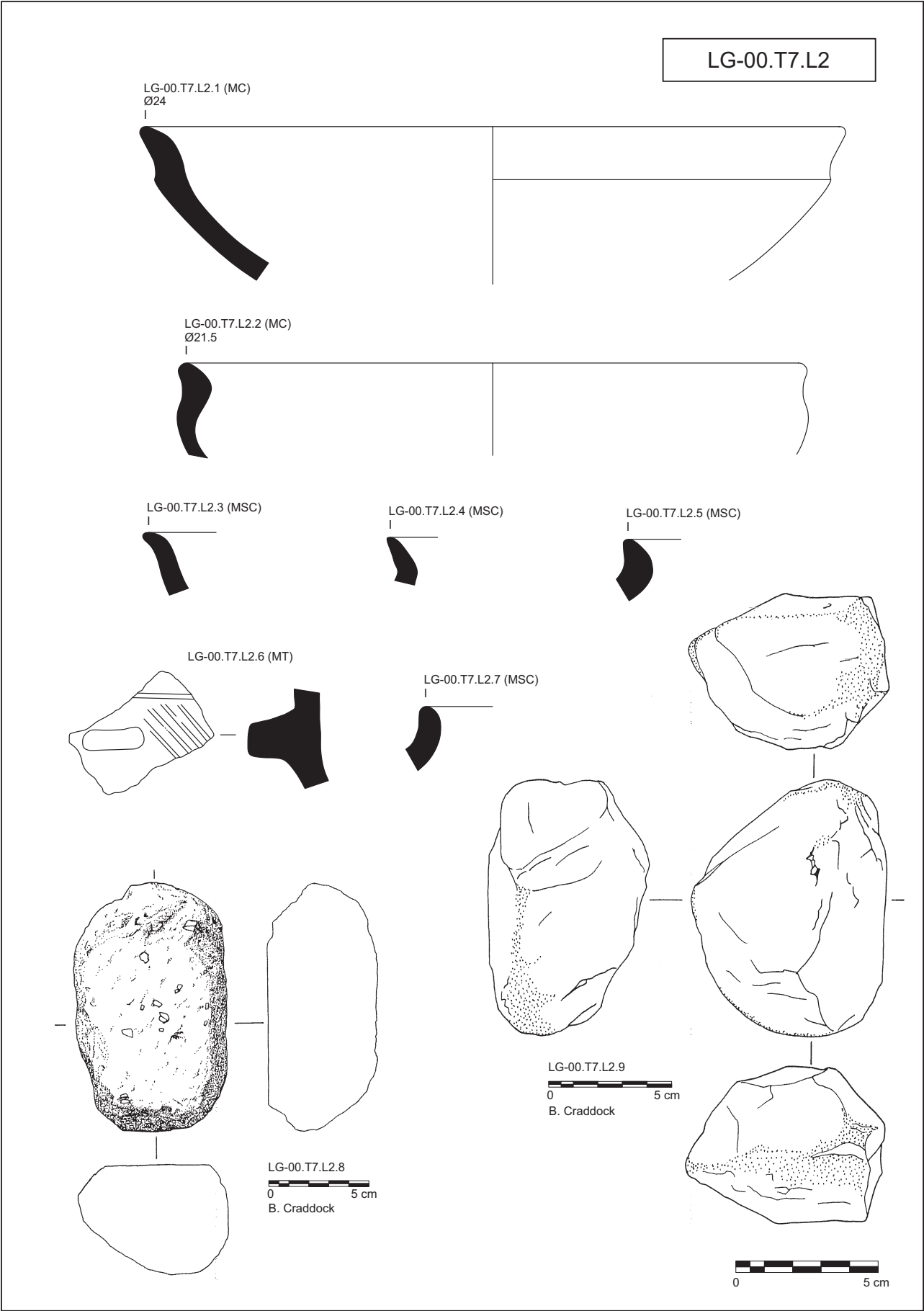

Figura Cat. 54.

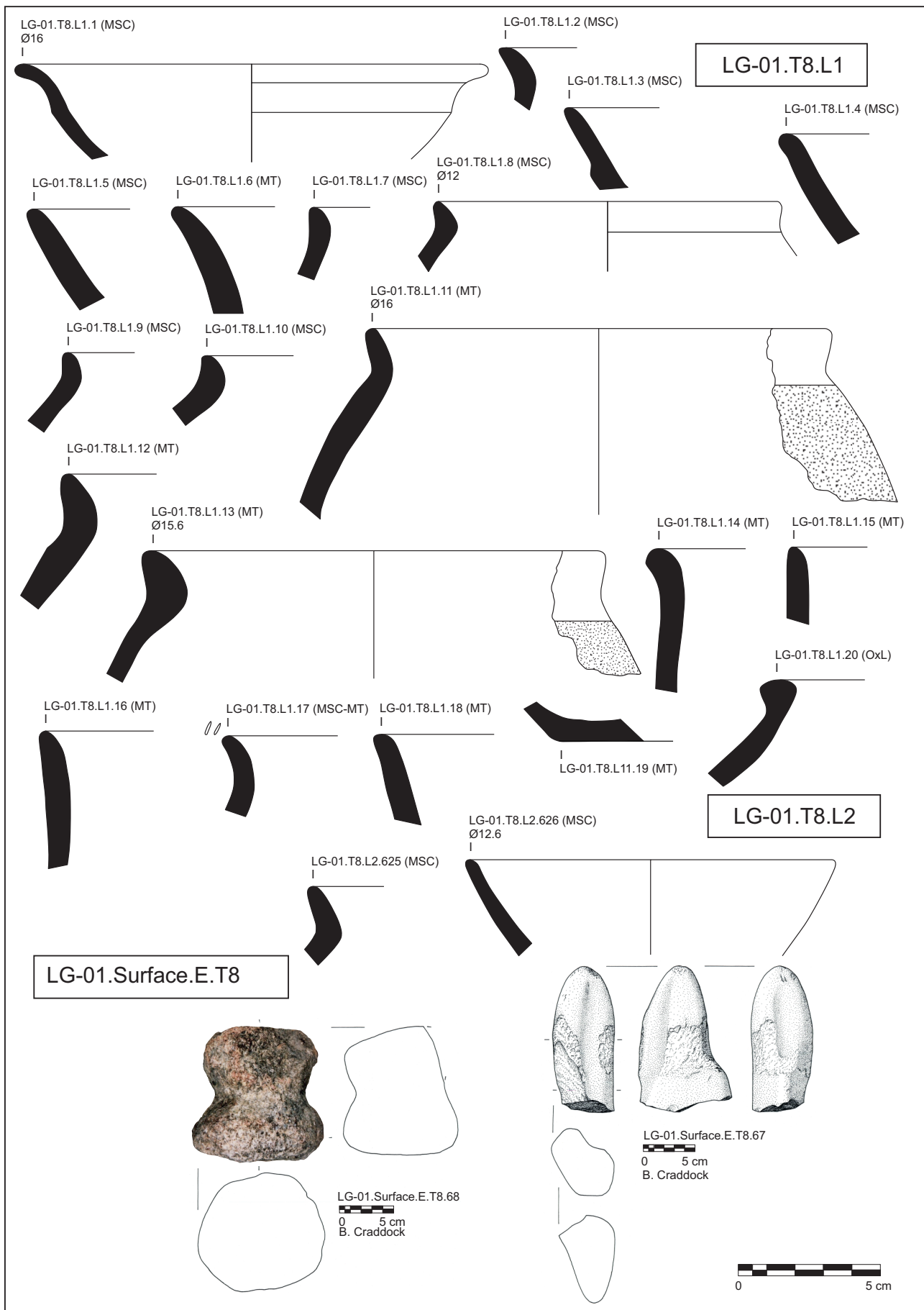

Figura Cat. 55.

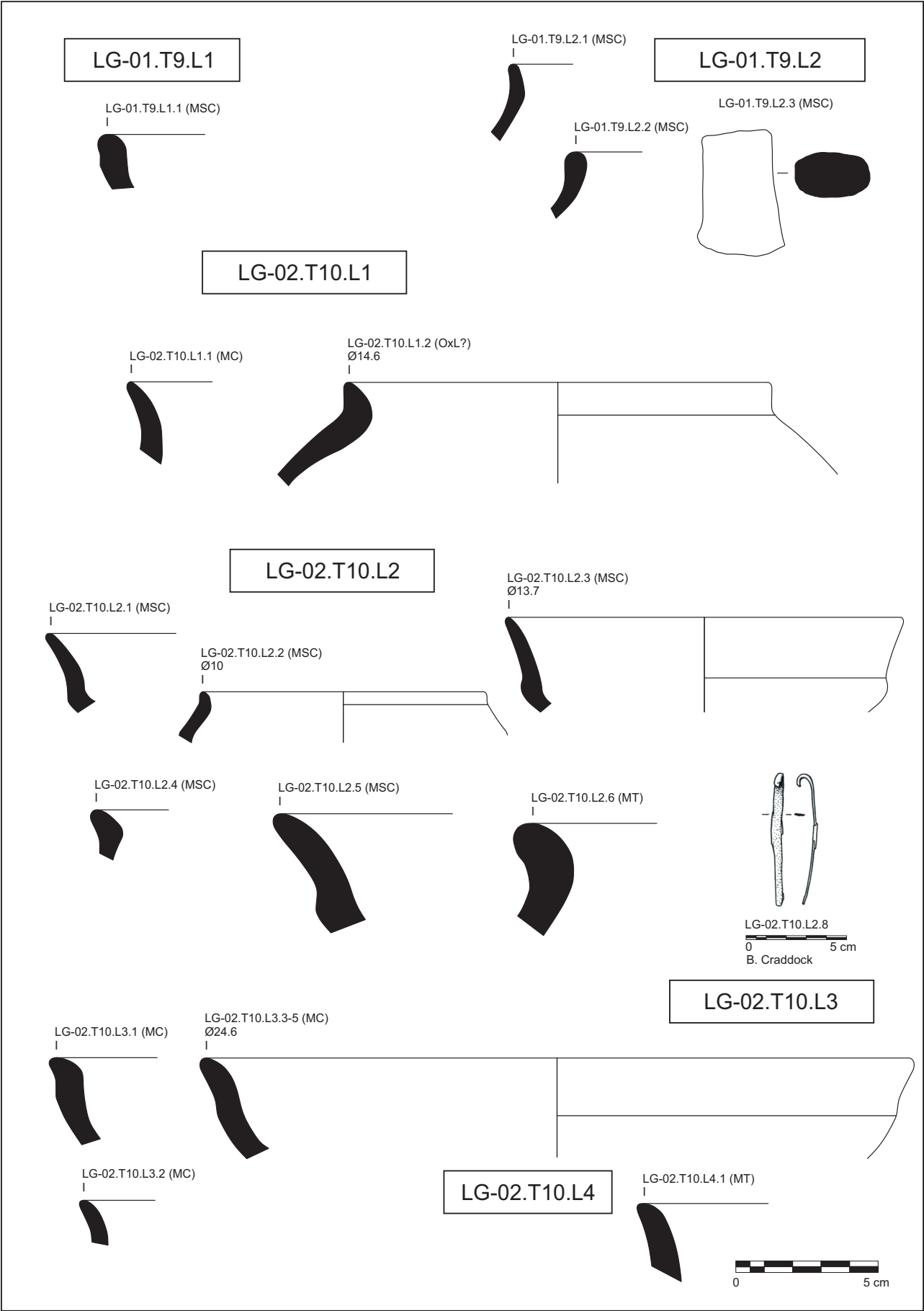

Figura Cat. 56.



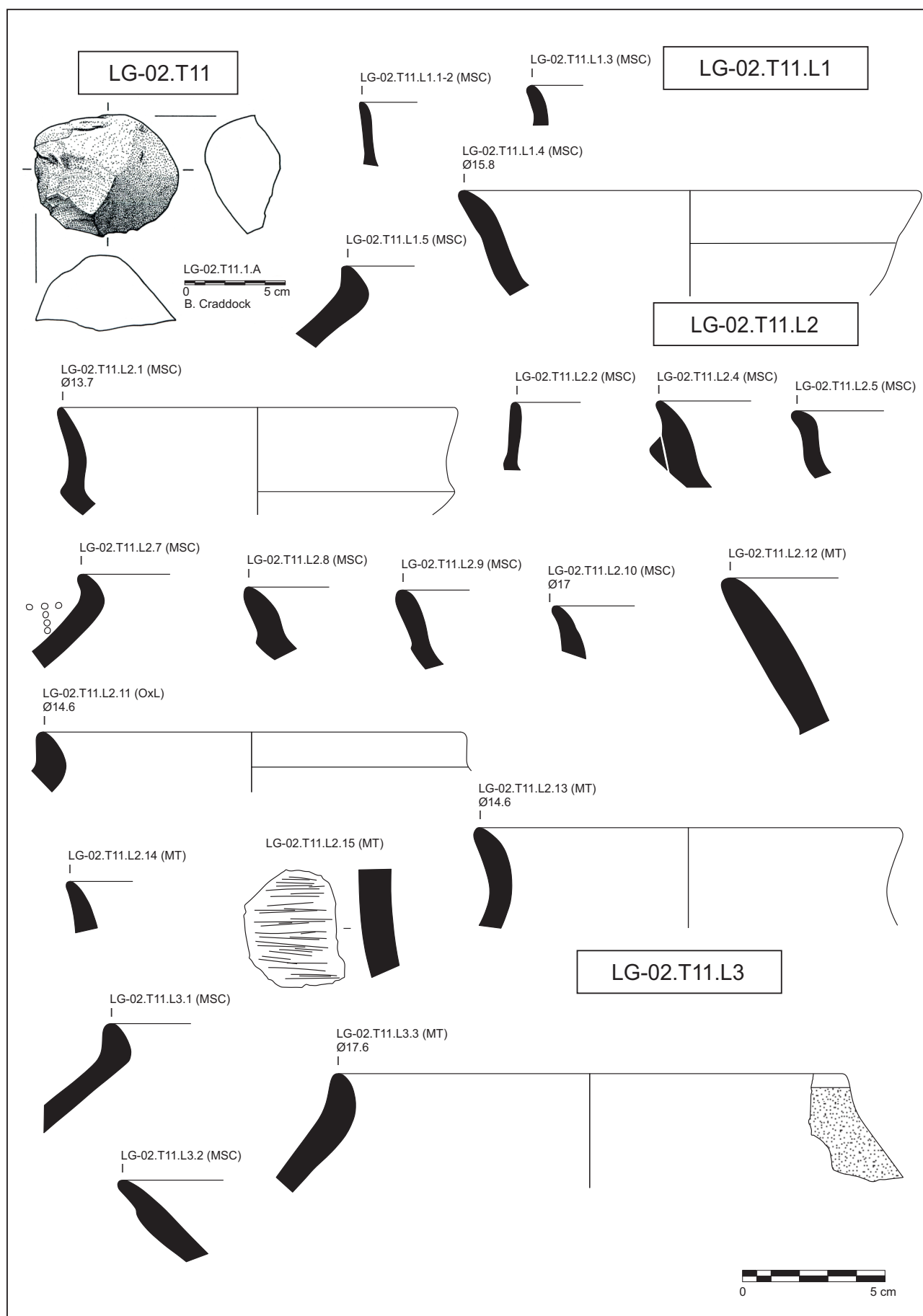

Figura Cat. 57.

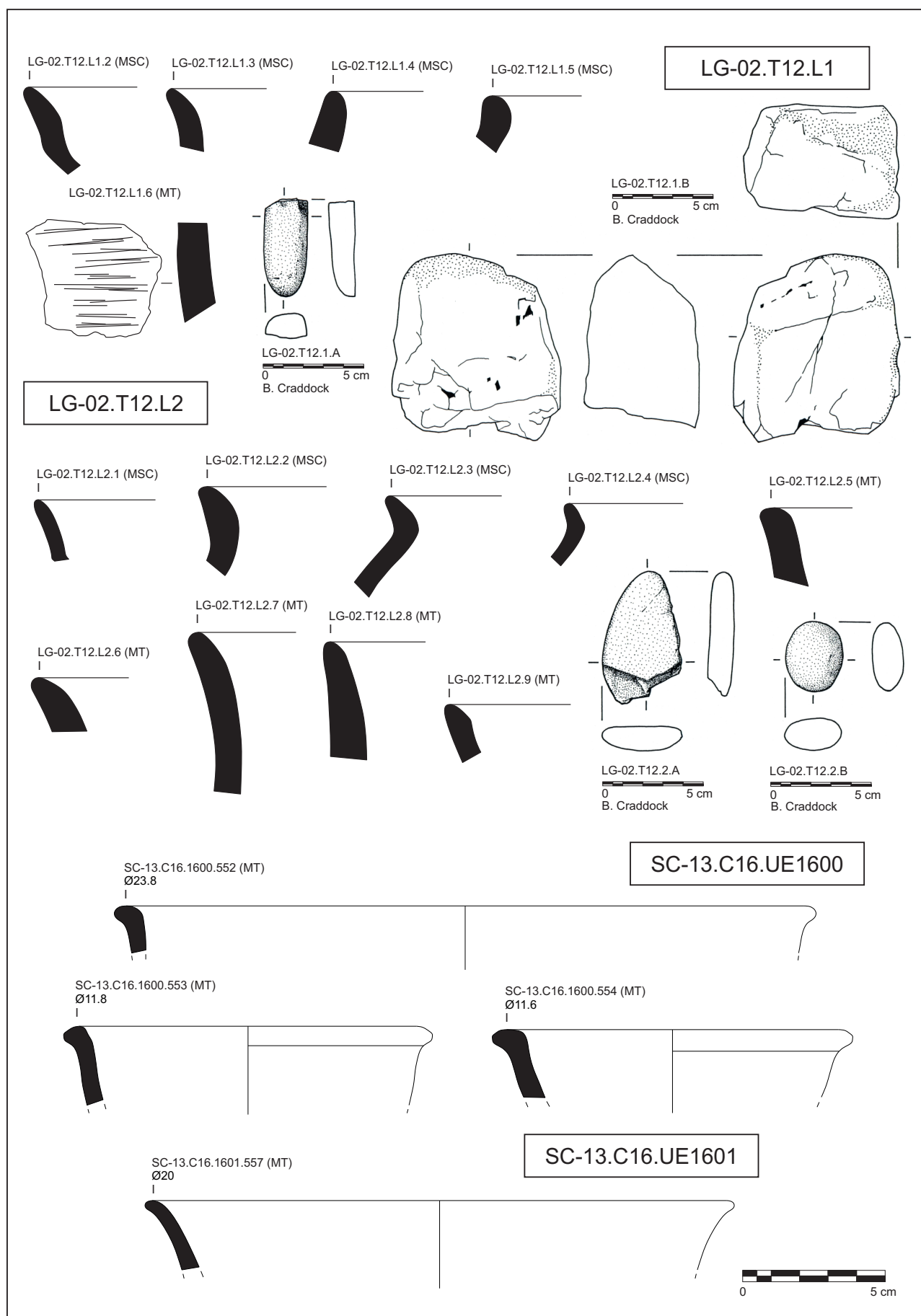

**Figura Cat. 58.**

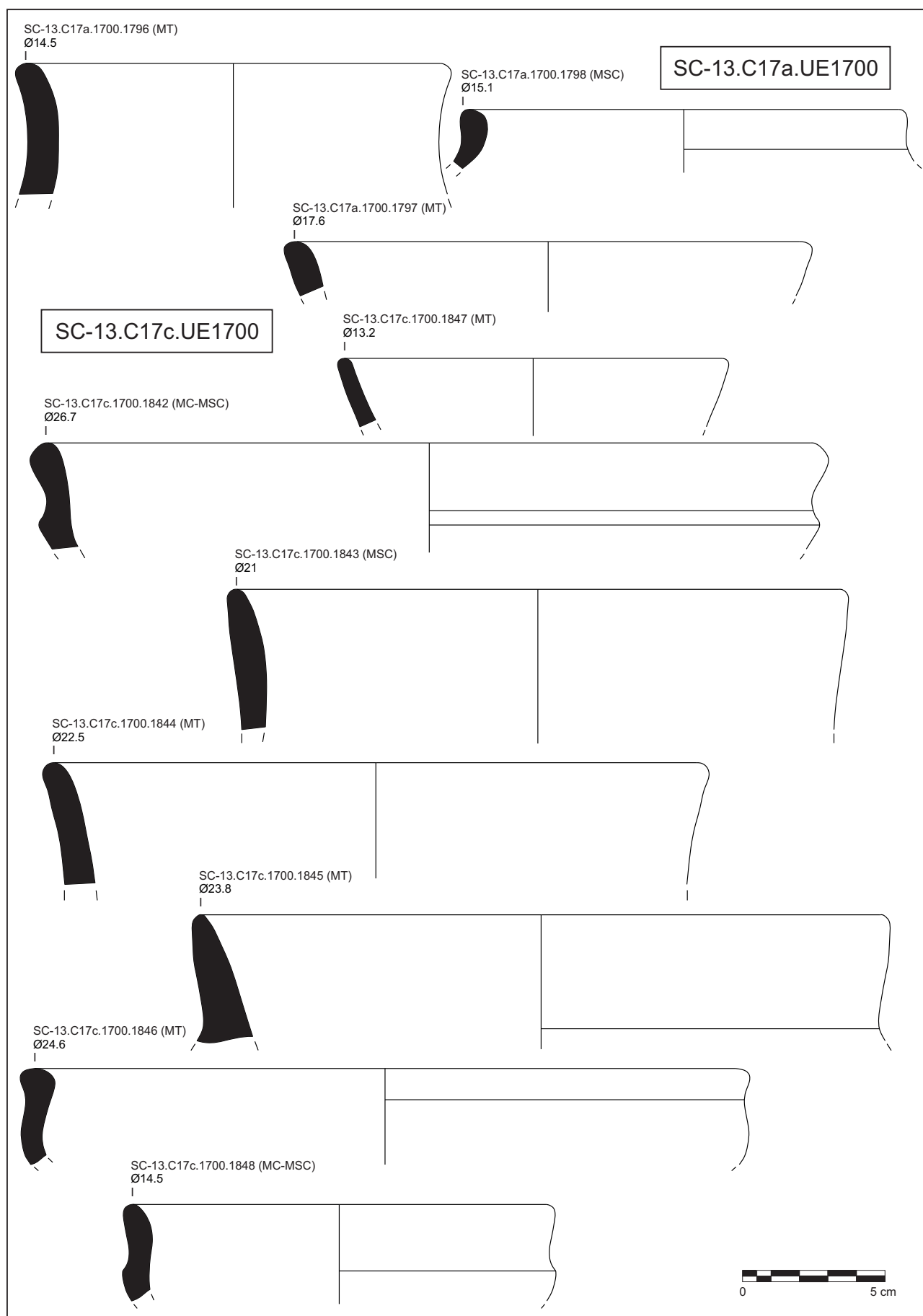
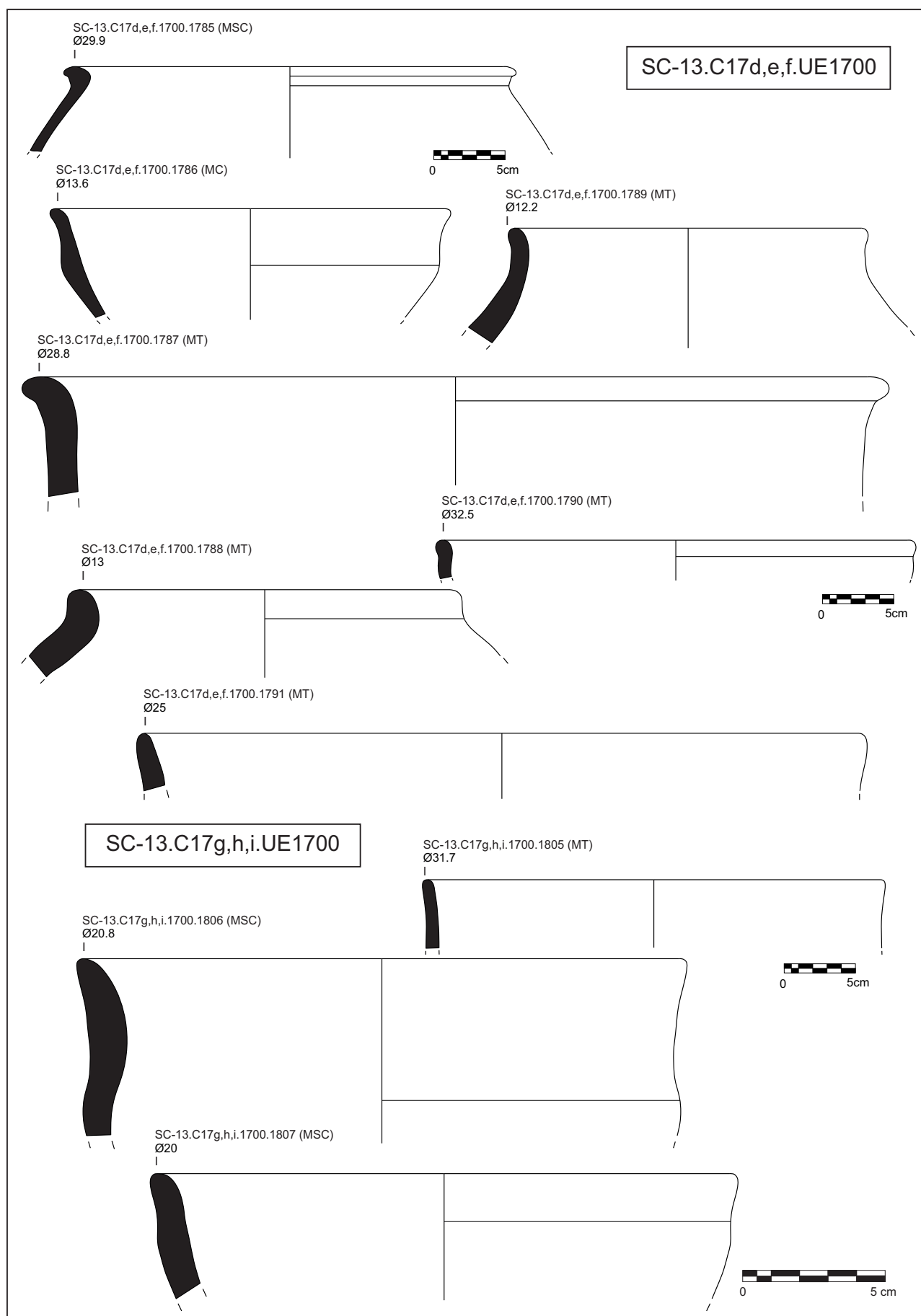

Figura Cat. 59.



Figura Cat. 60.

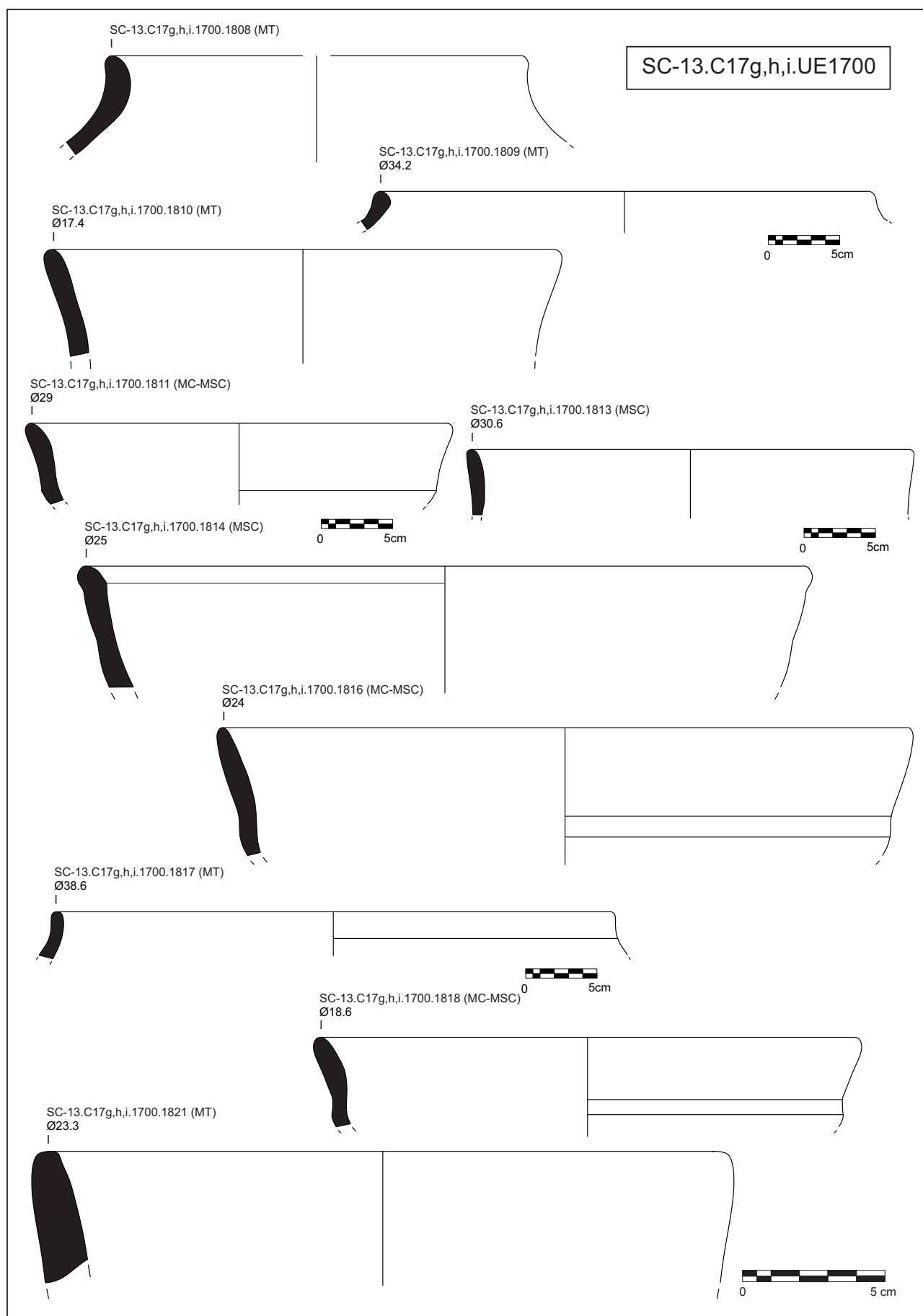

Figura Cat. 61.



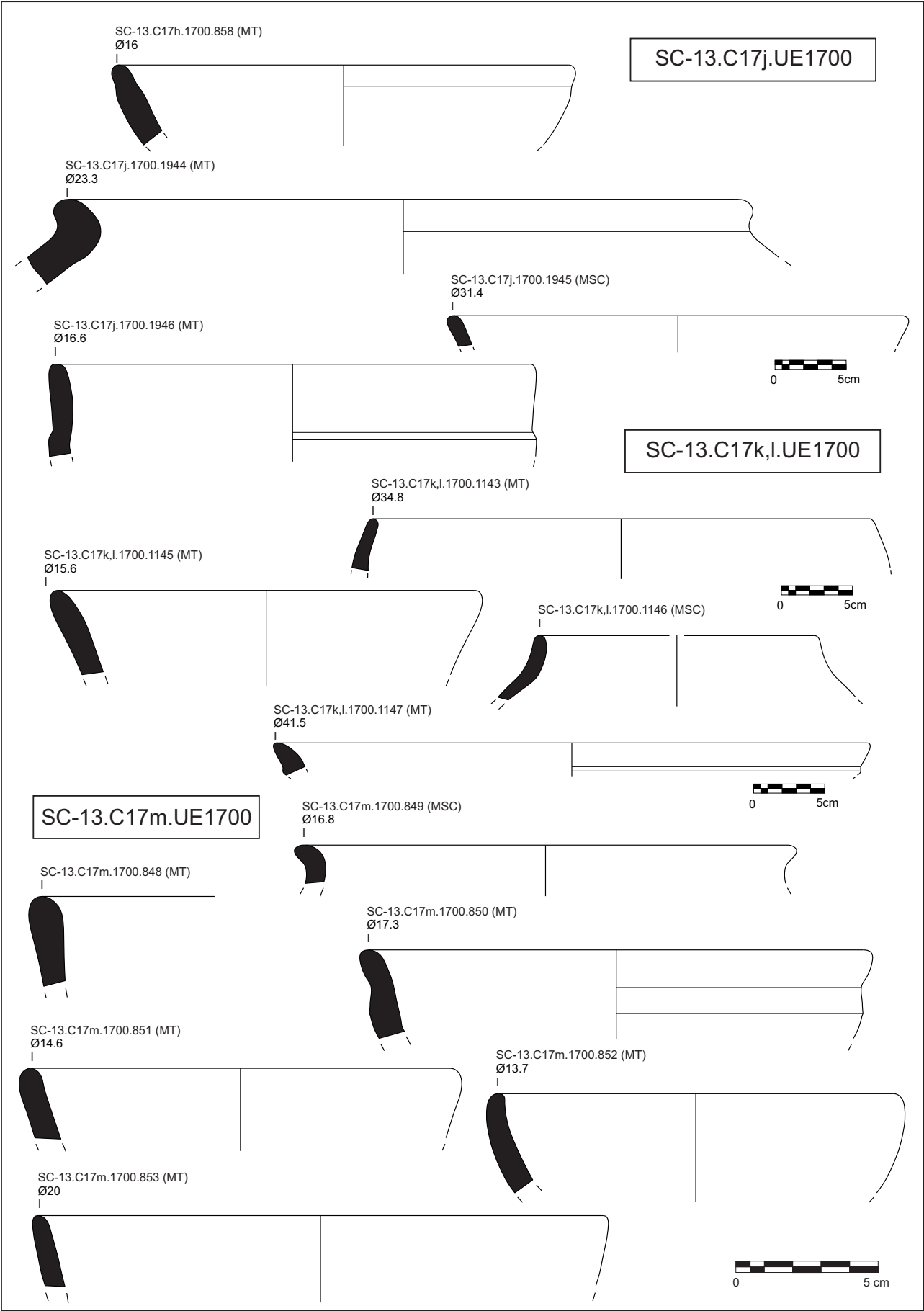

Figura Cat. 62.

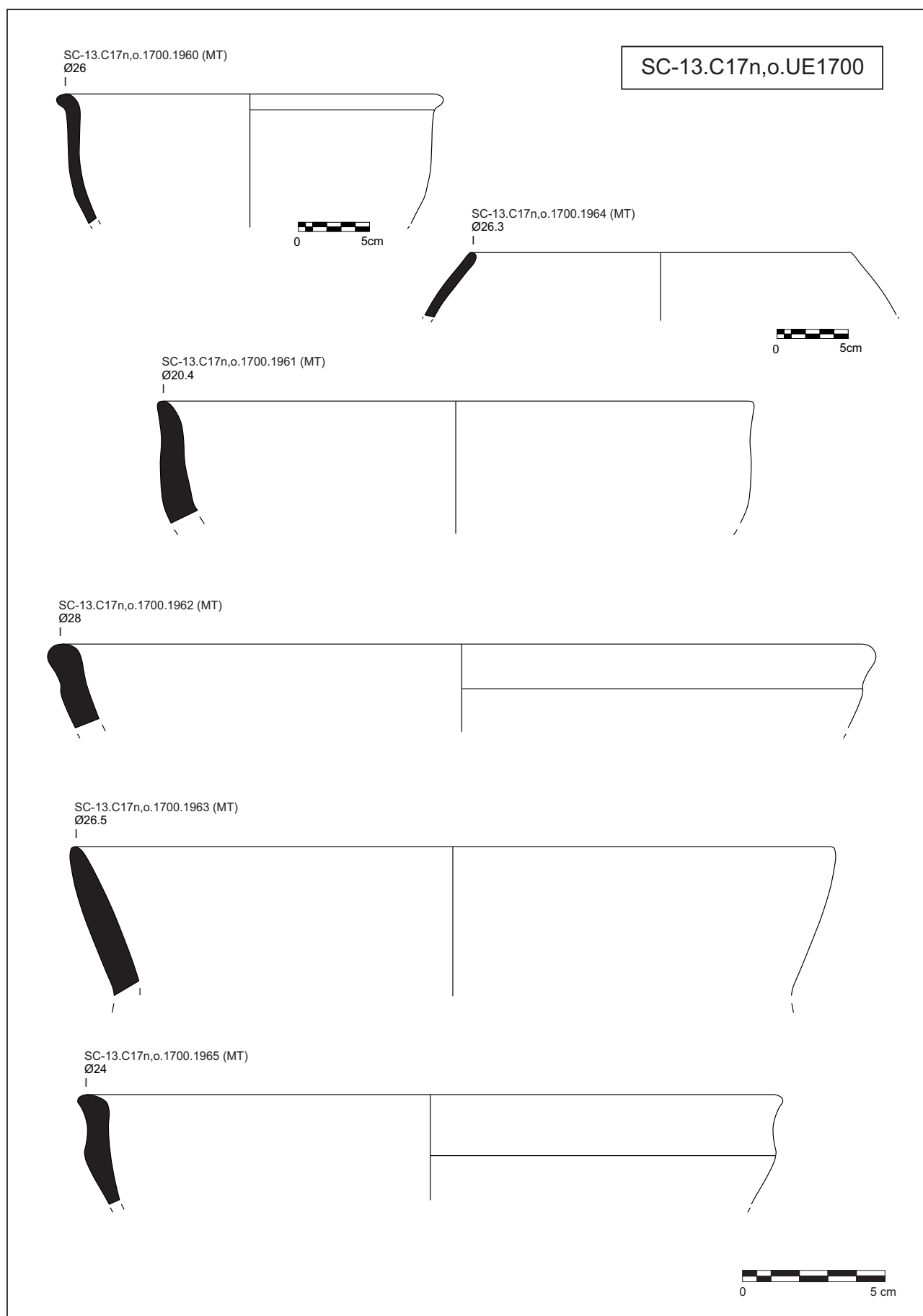

Figura Cat. 63.

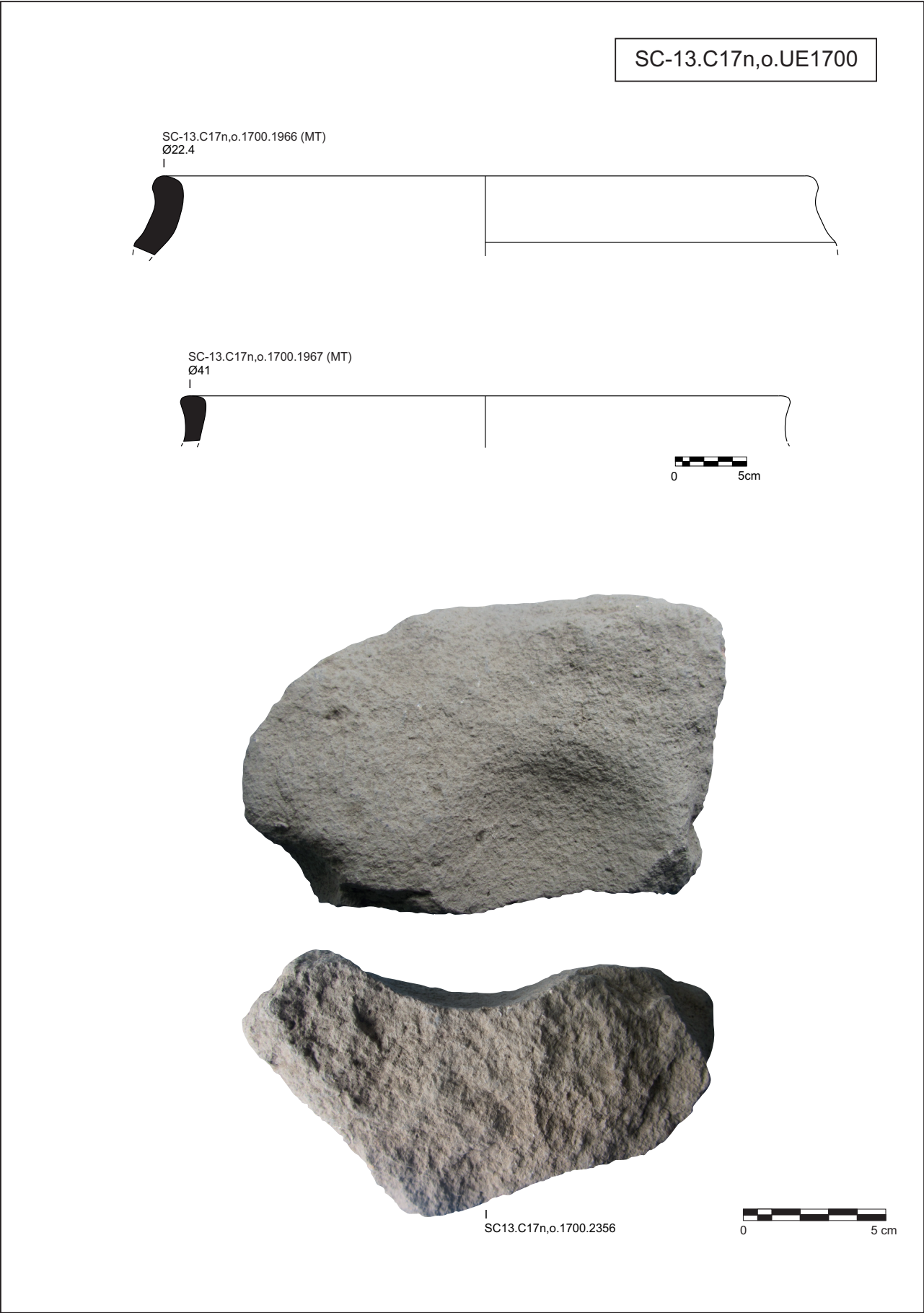

Figura Cat. 64.

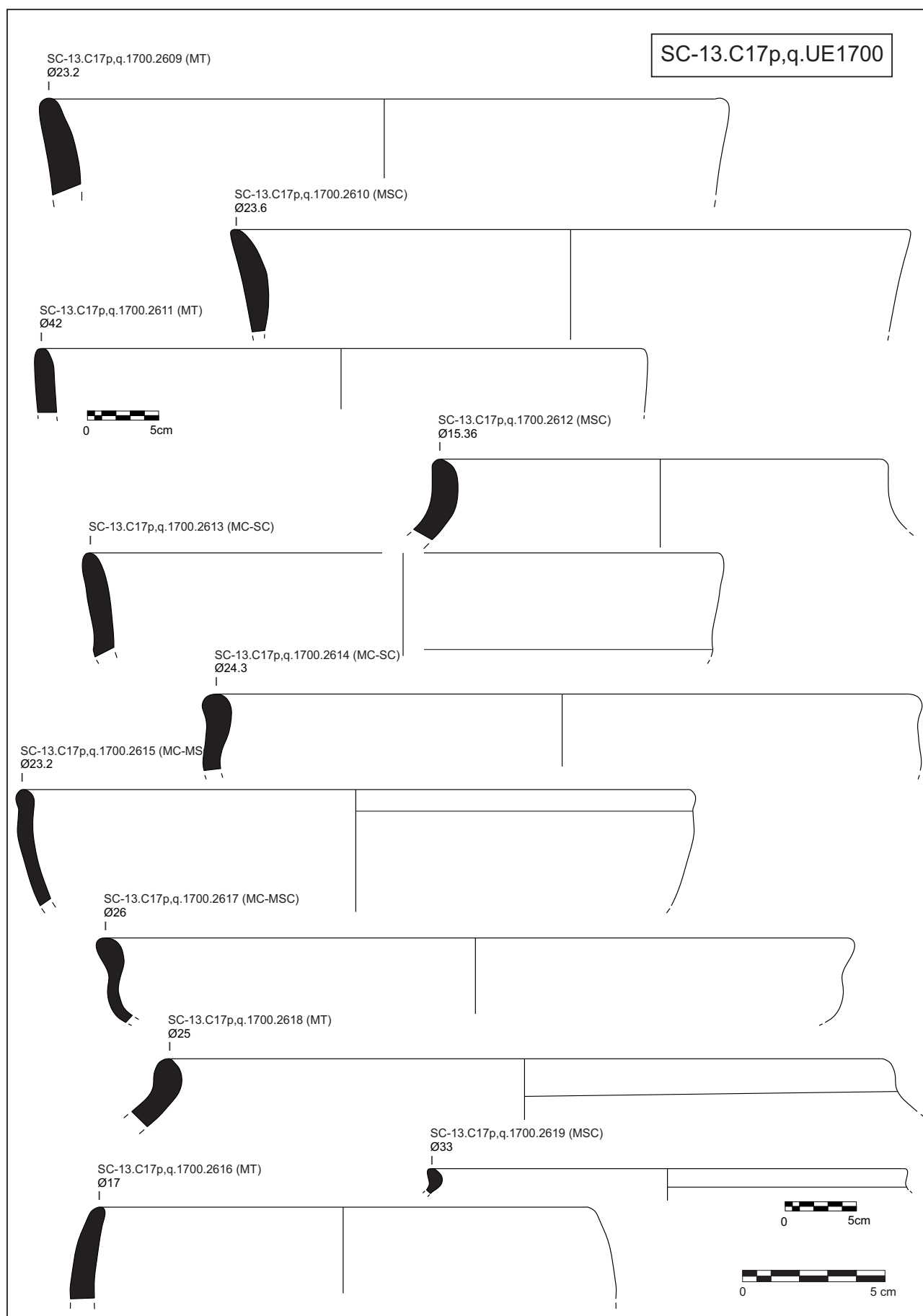

Figura Cat. 65.

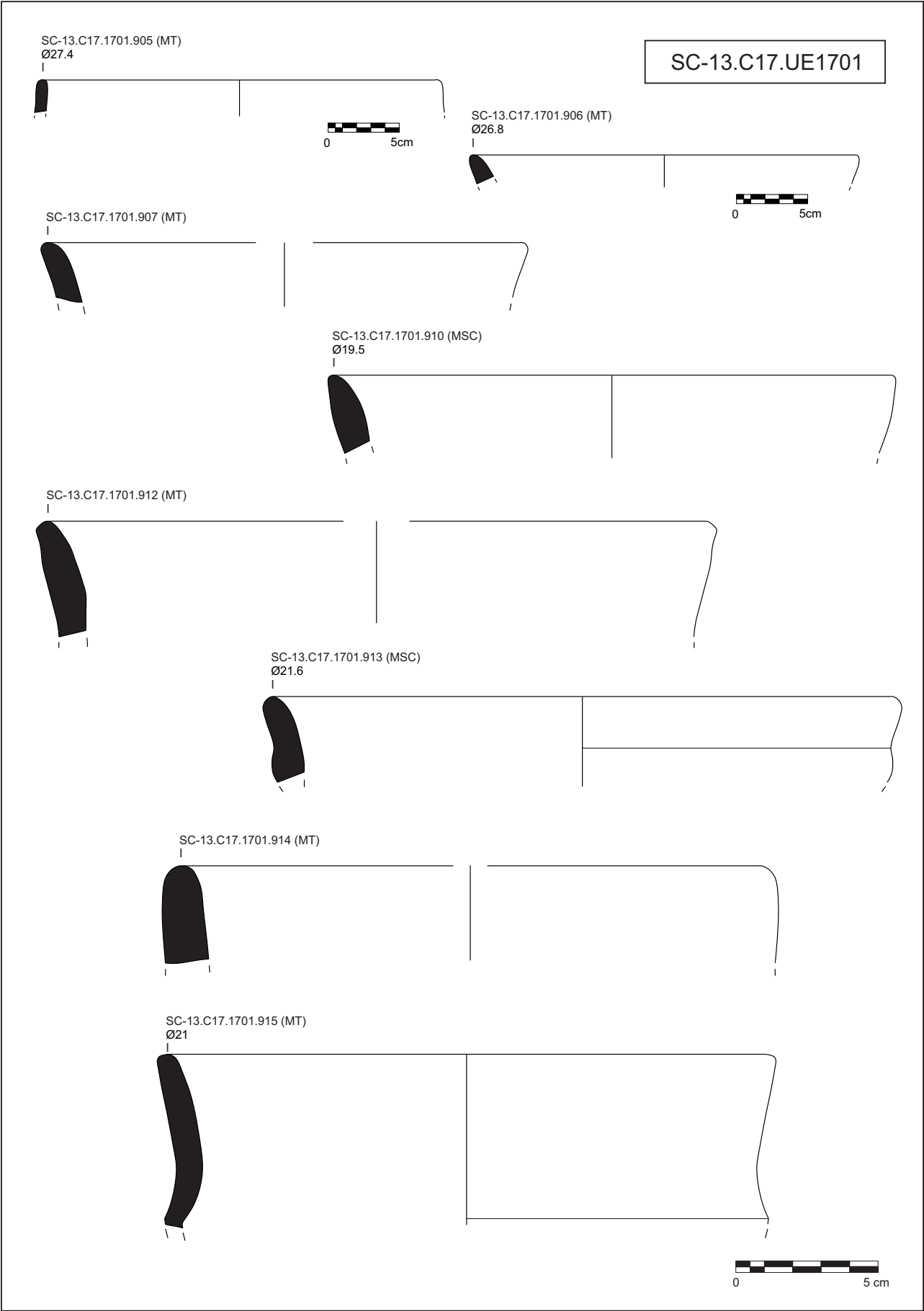

Figura Cat. 66.

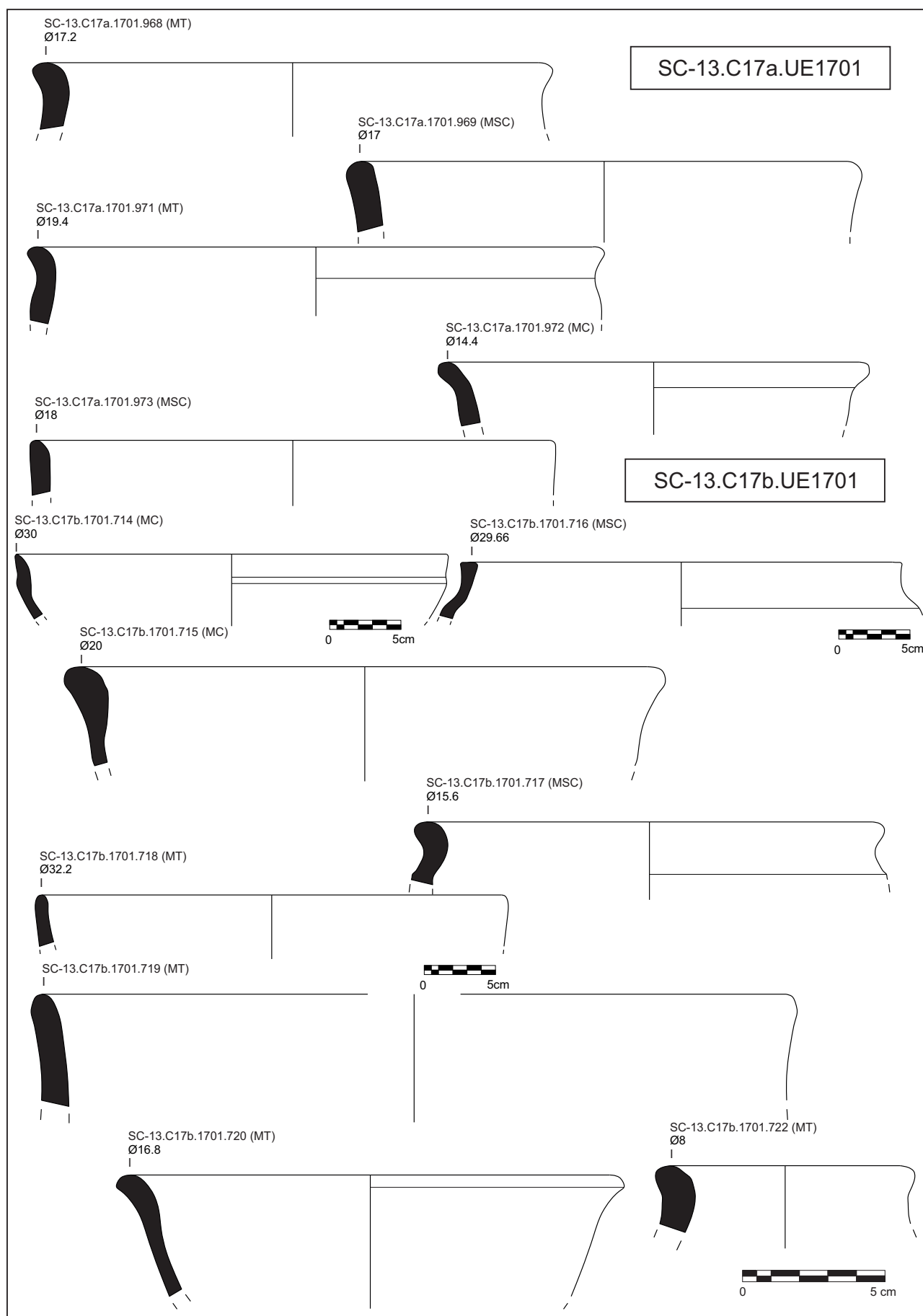

Figura Cat. 67.



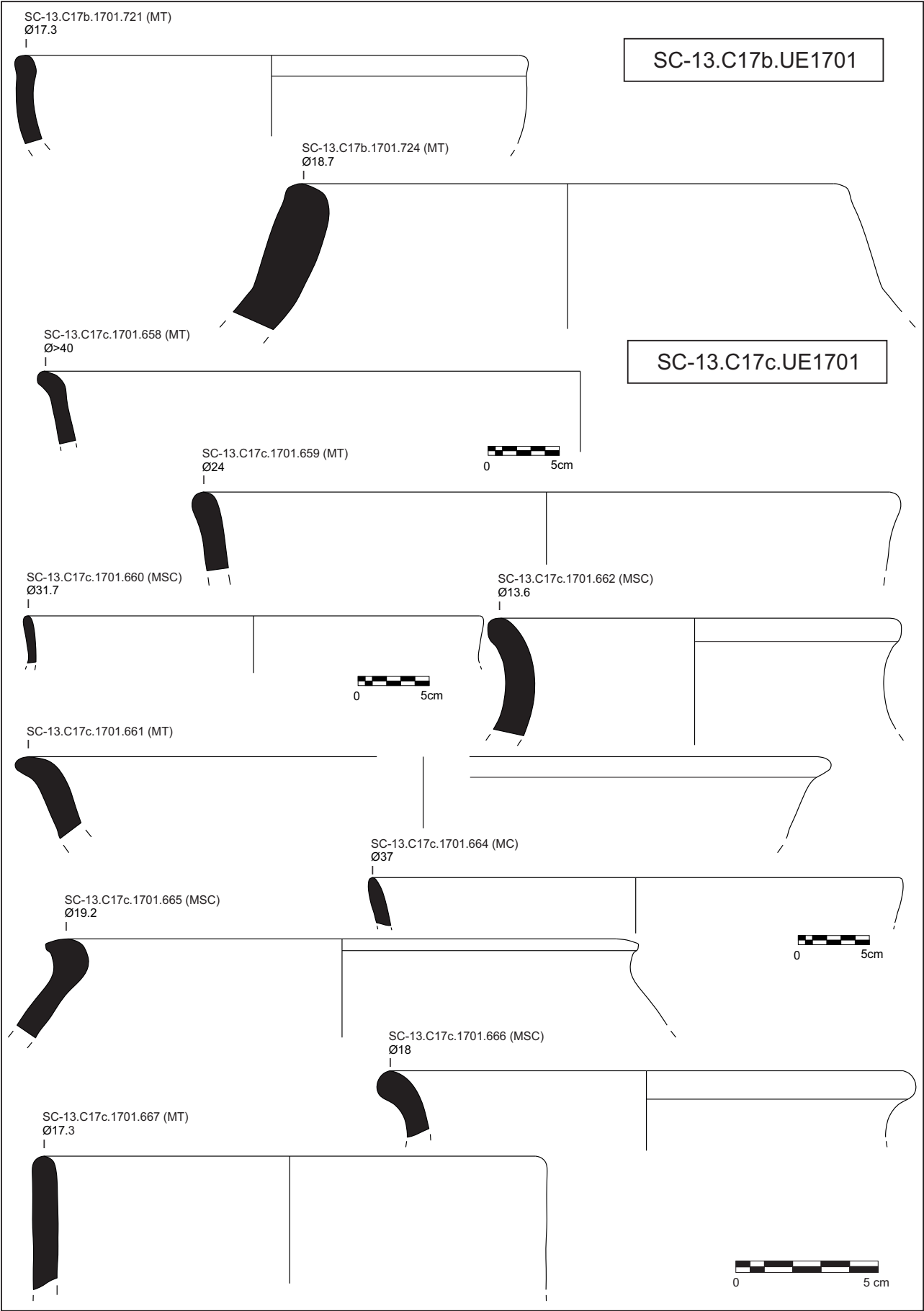

Figura Cat. 68.

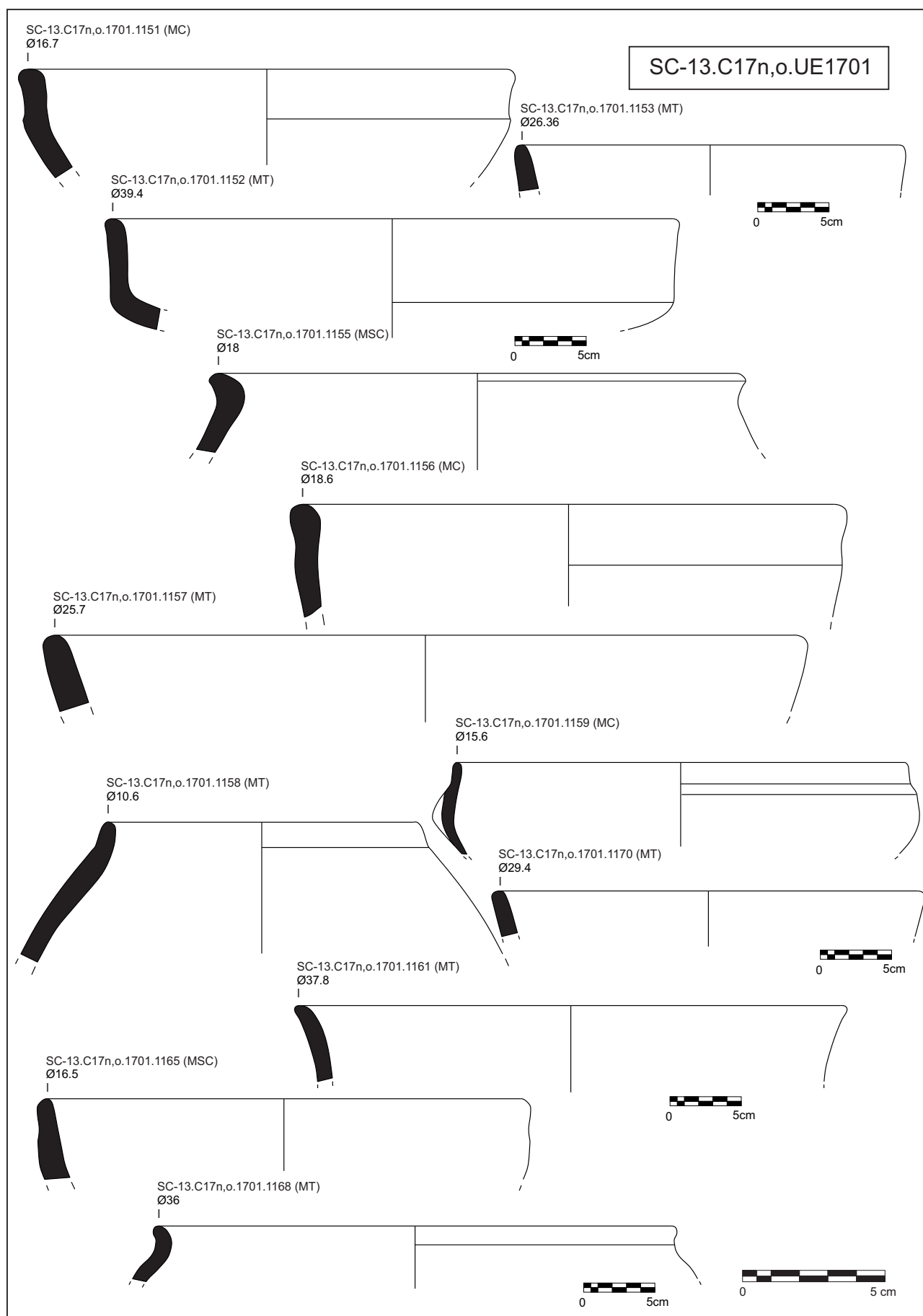

Figura Cat. 69.

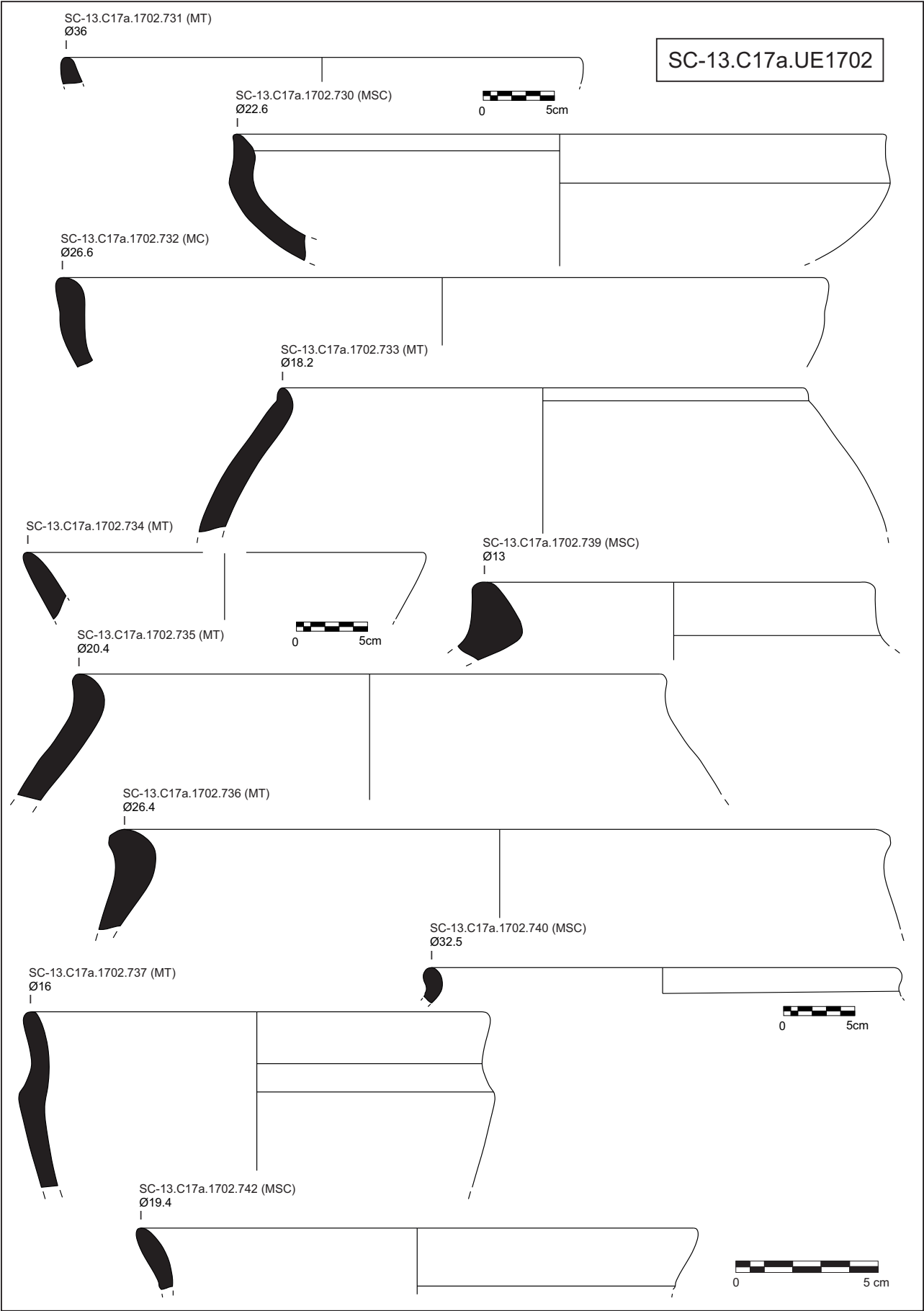

Figura Cat. 70.

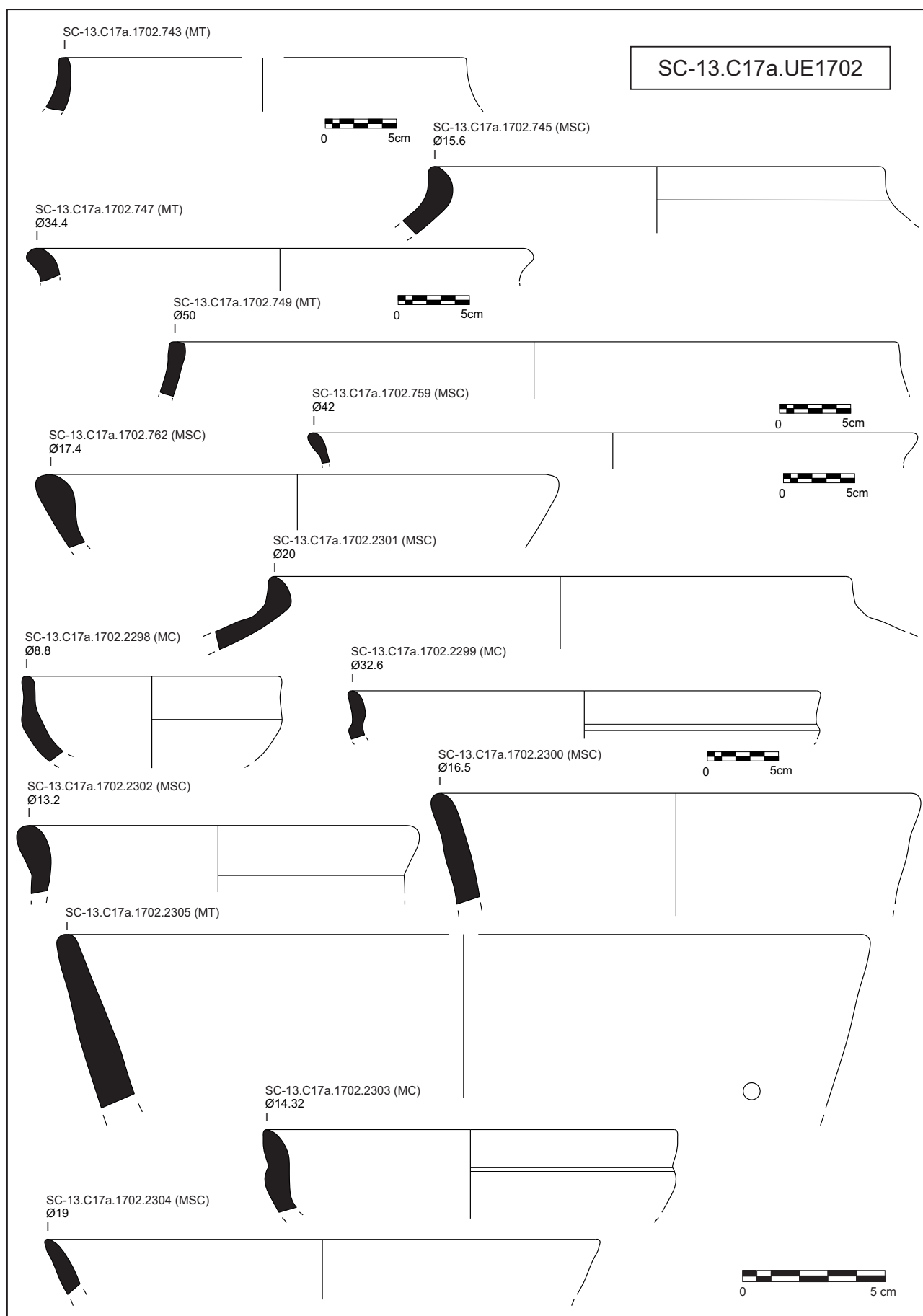

Figura Cat. 71.

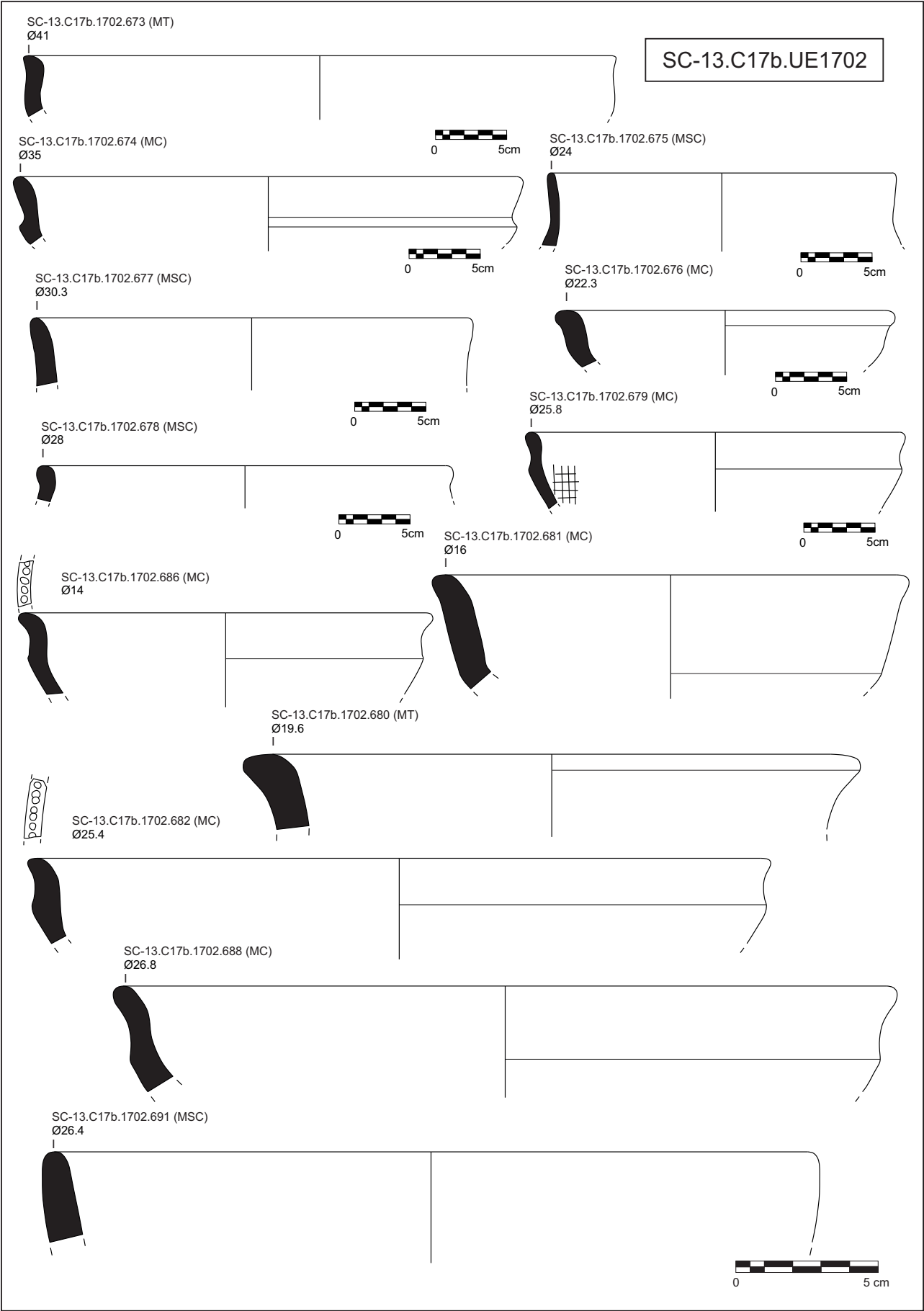

Figura Cat. 72.

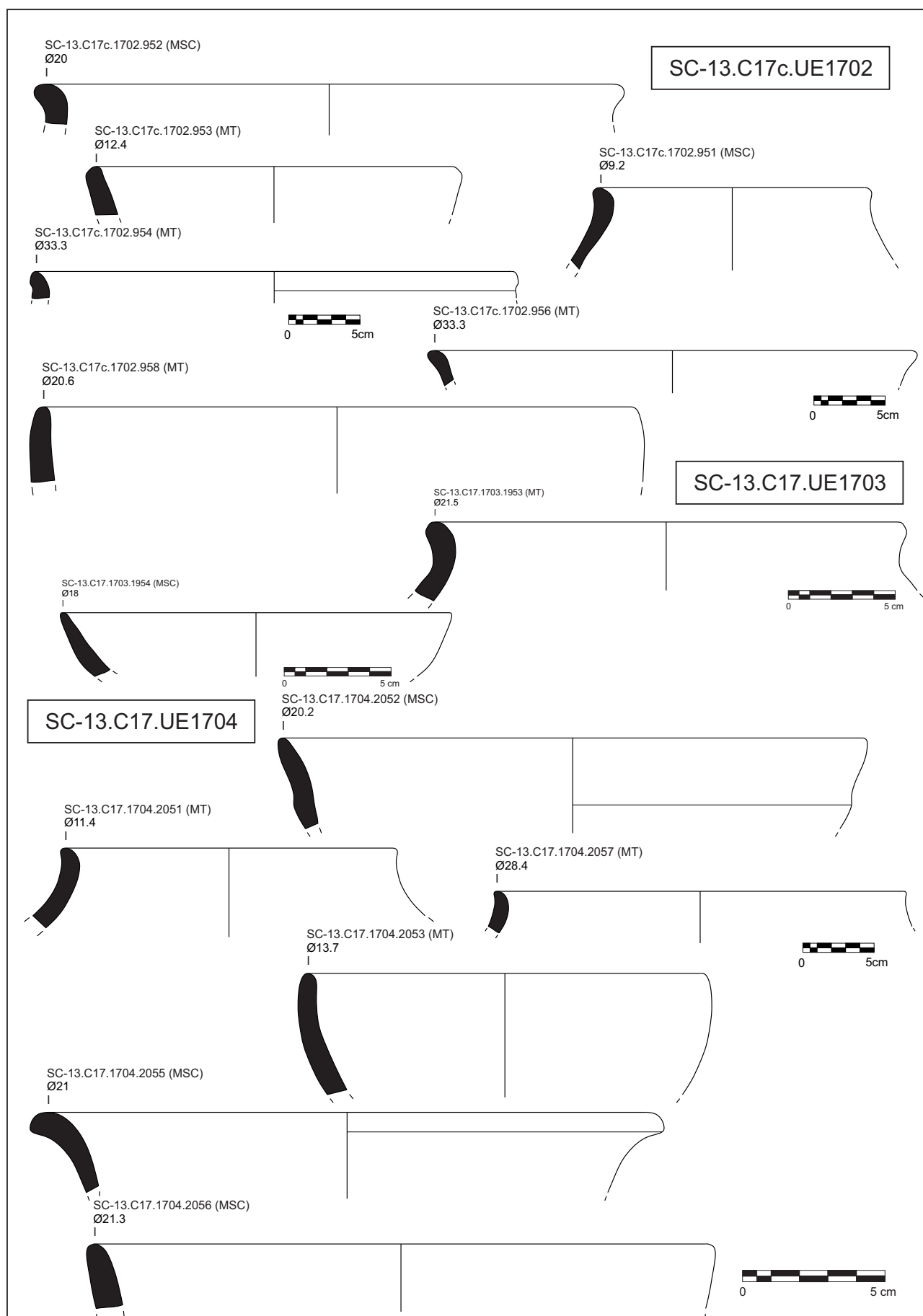

Figura Cat. 73.



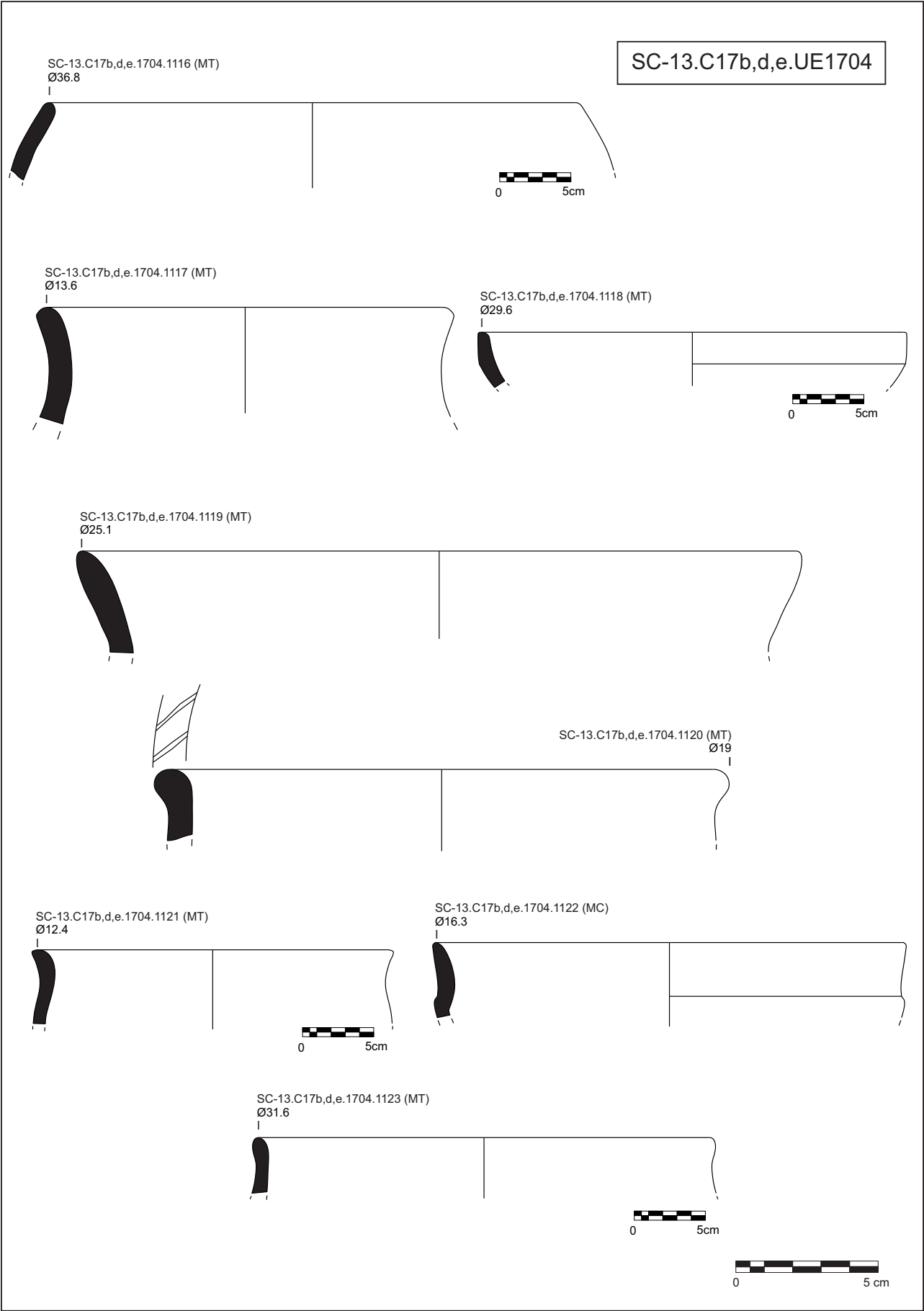

Figura Cat. 74.

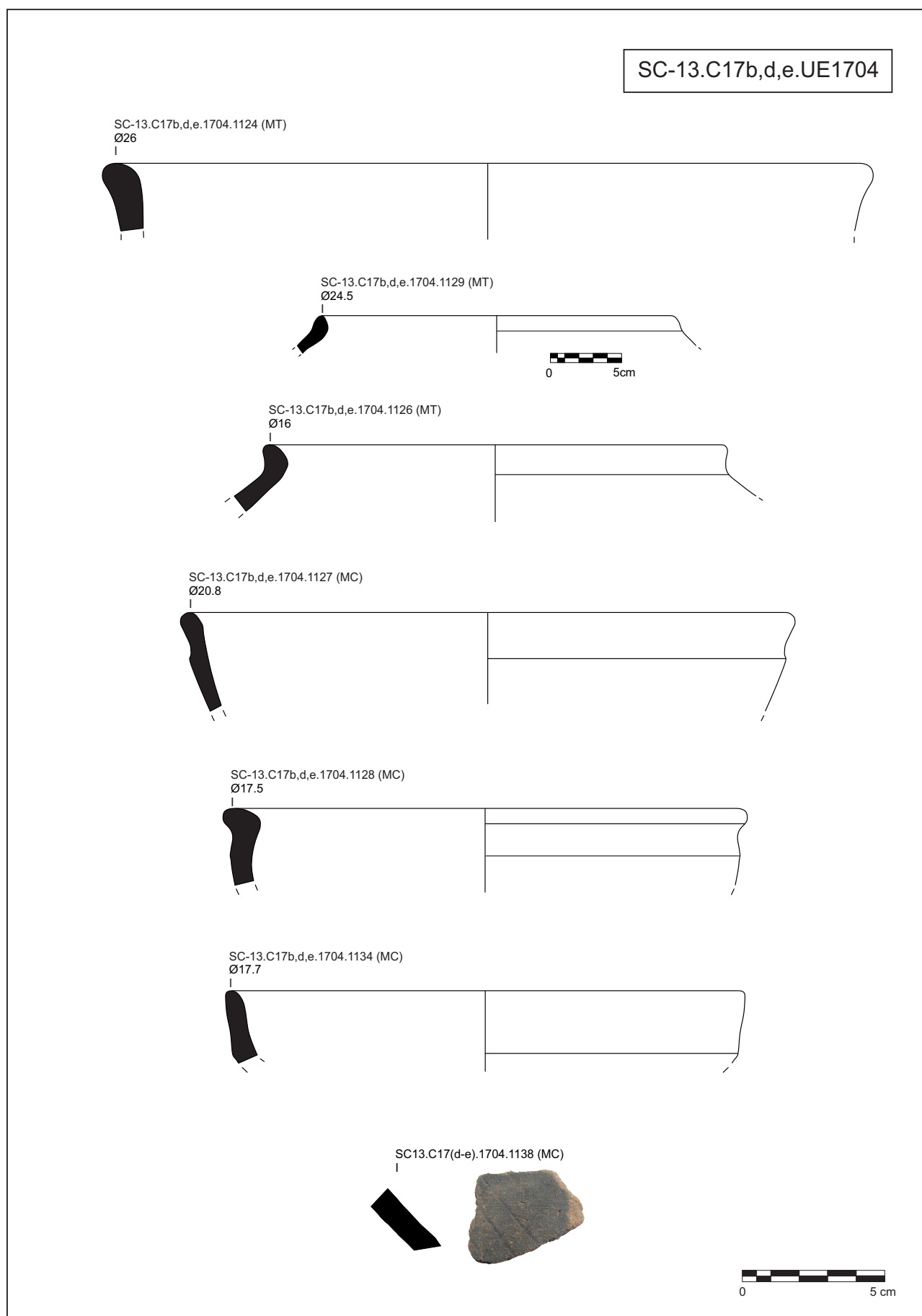

Figura Cat. 75.

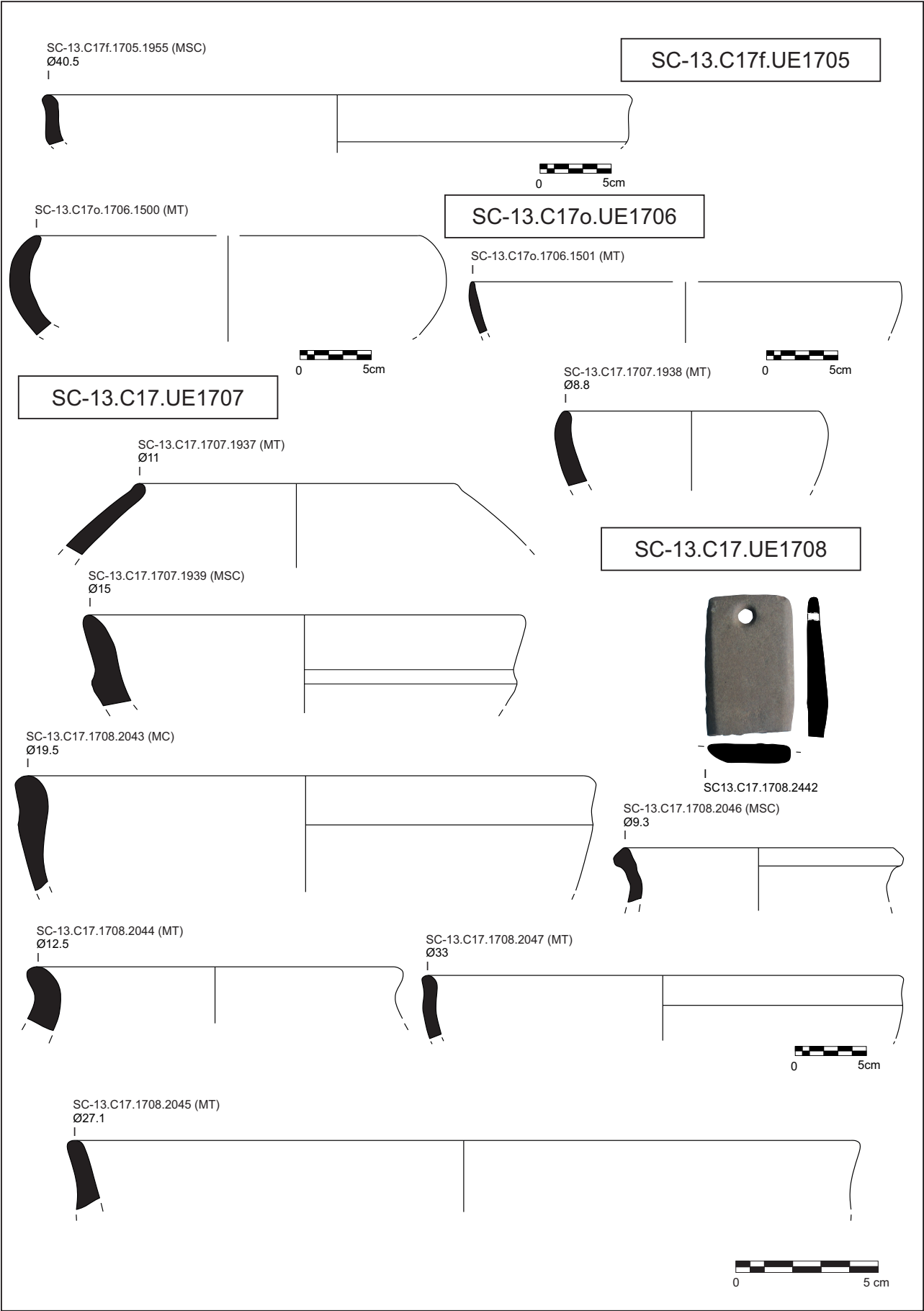

Figura Cat. 76.

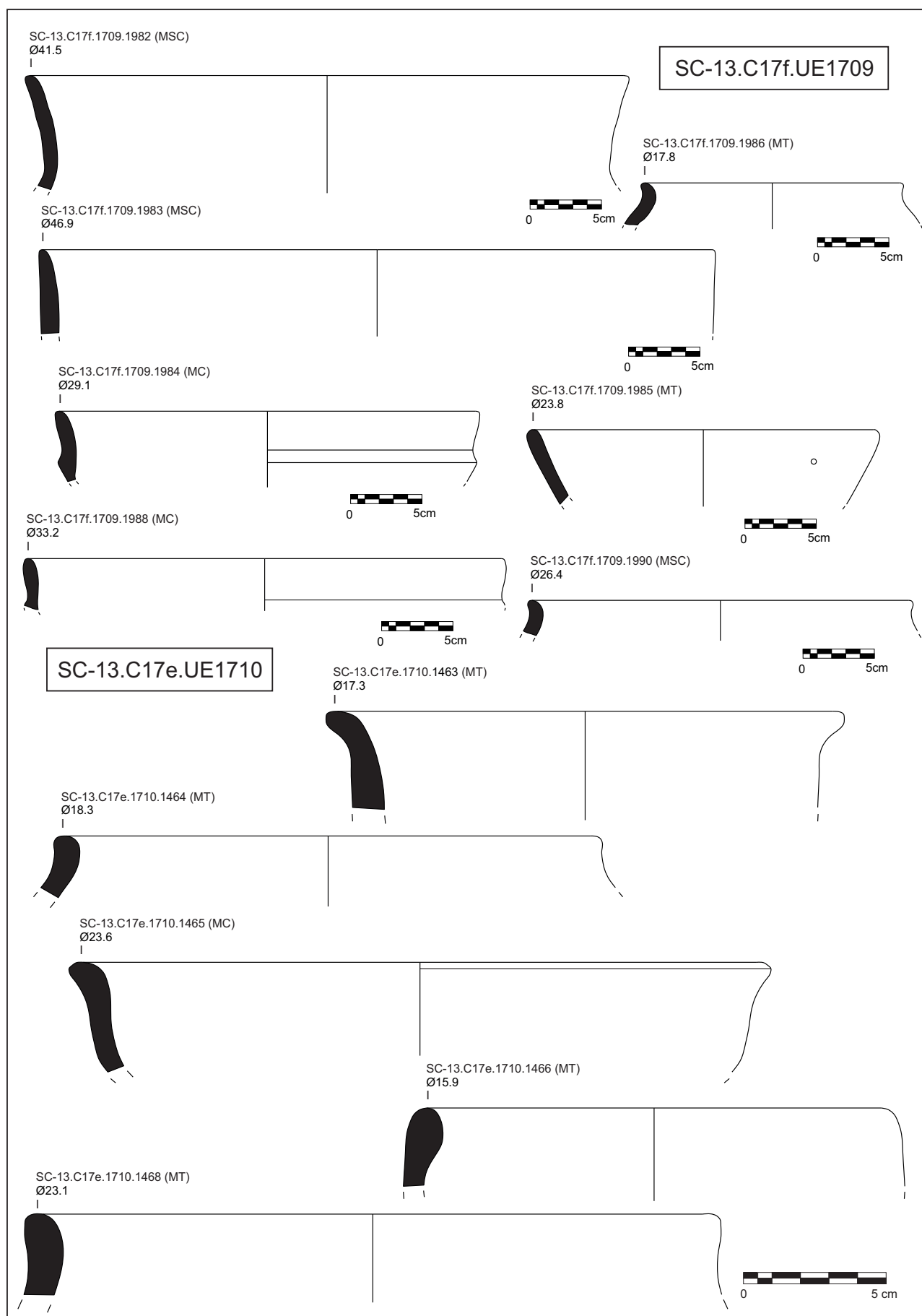

Figura Cat. 77.

578

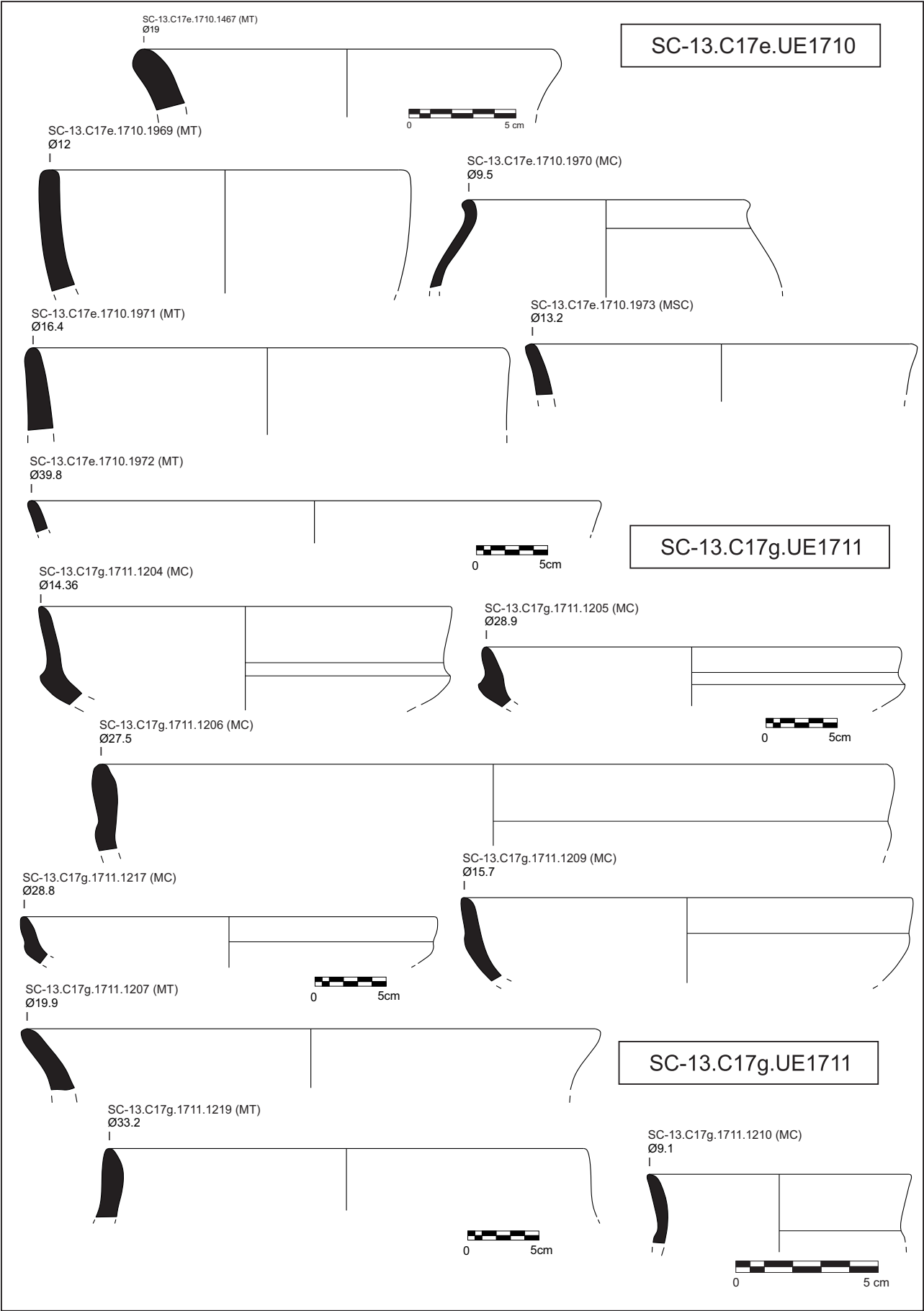

Figura Cat. 79.

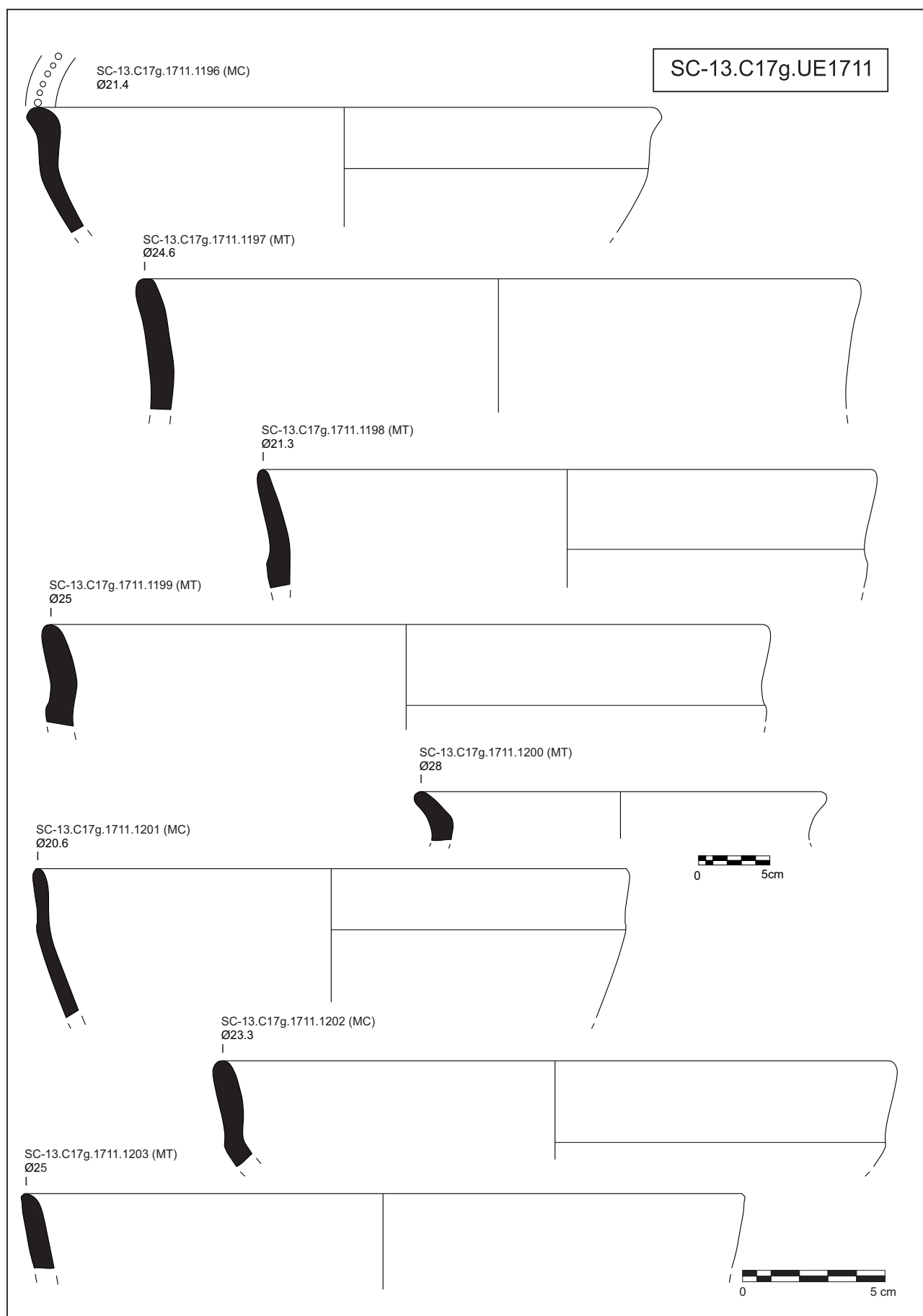



Figura Cat. 80.

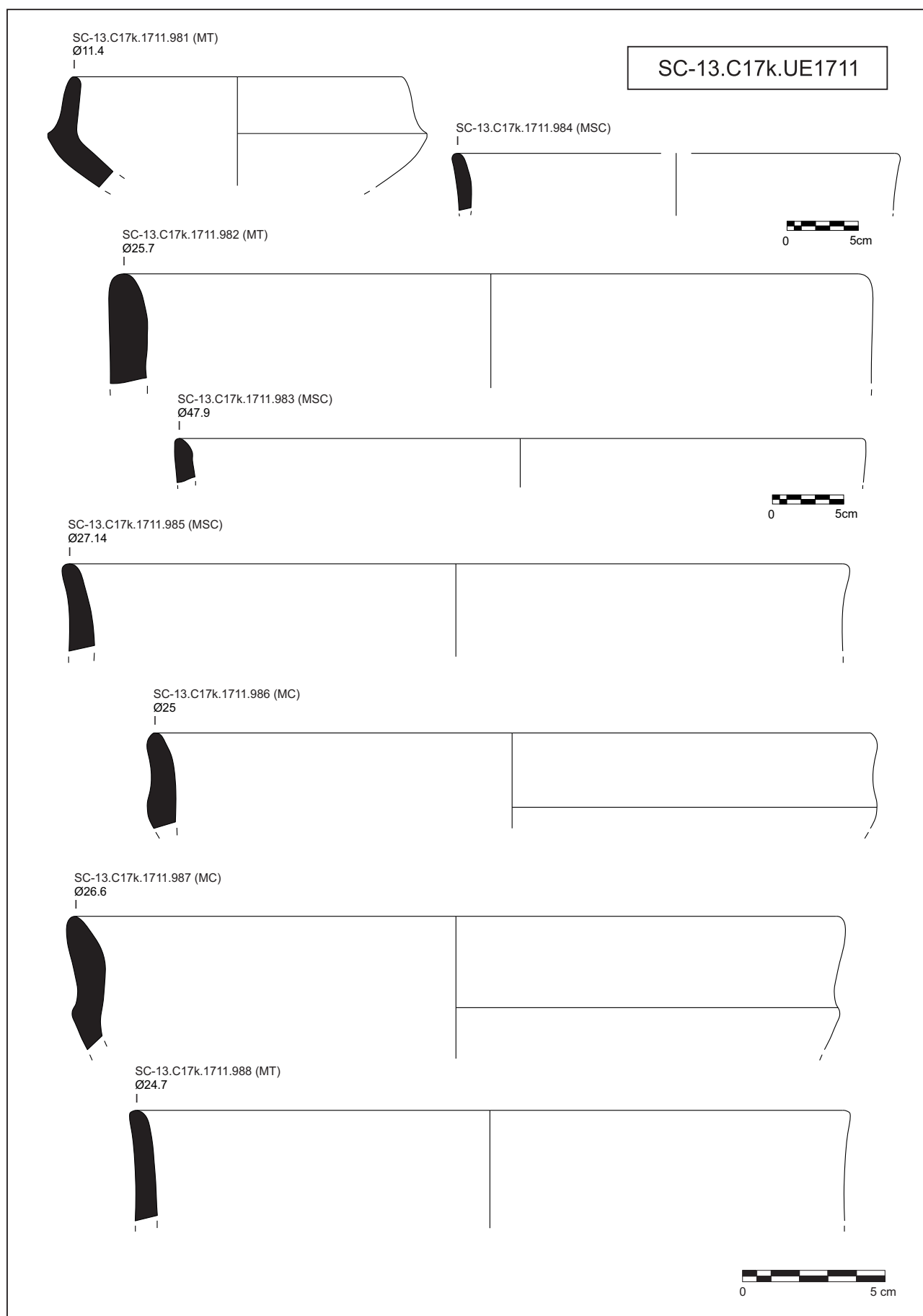

Figura Cat. 81.

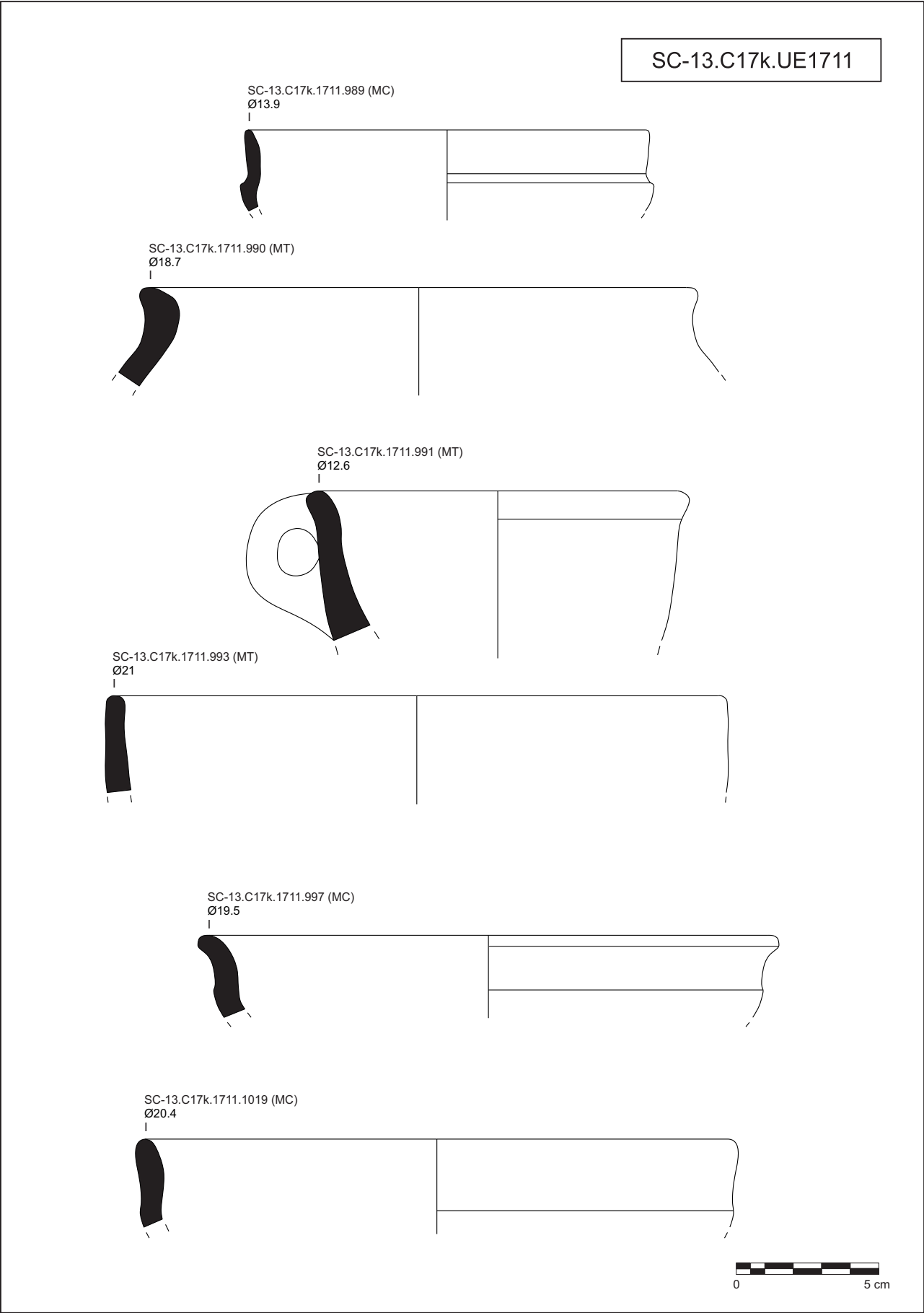

Figura Cat. 82.

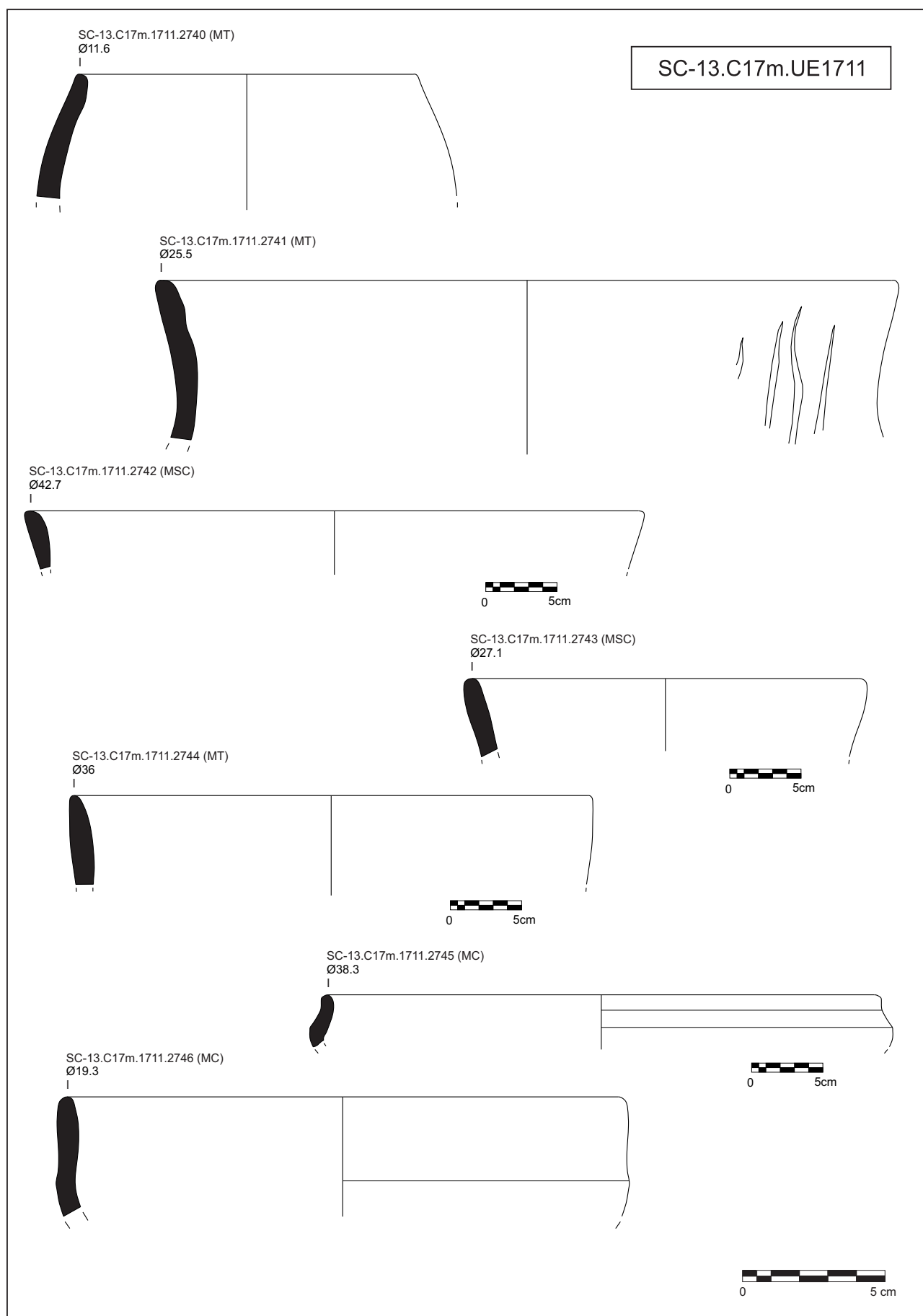

Figura Cat. 83.

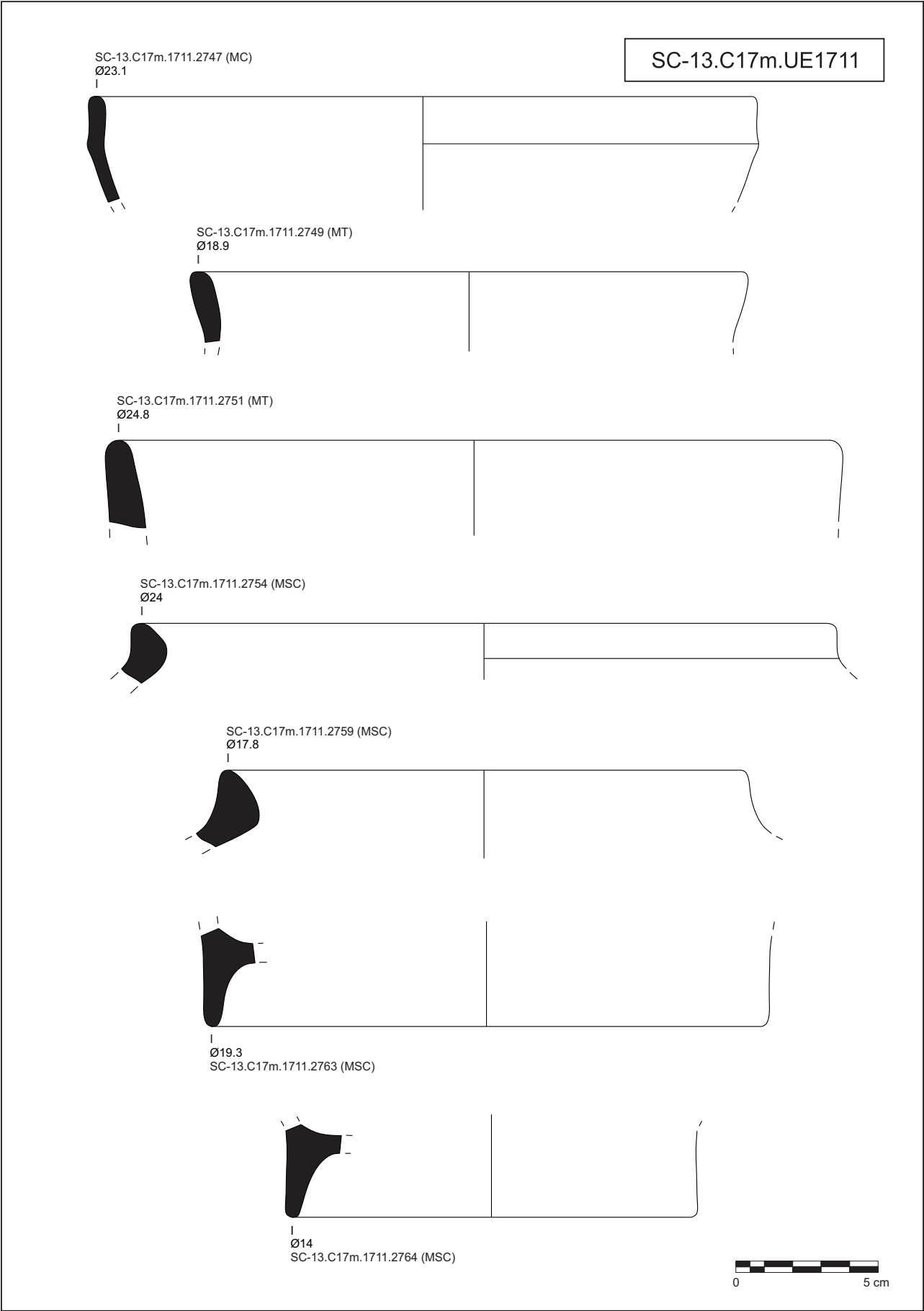

Figura Cat. 84.

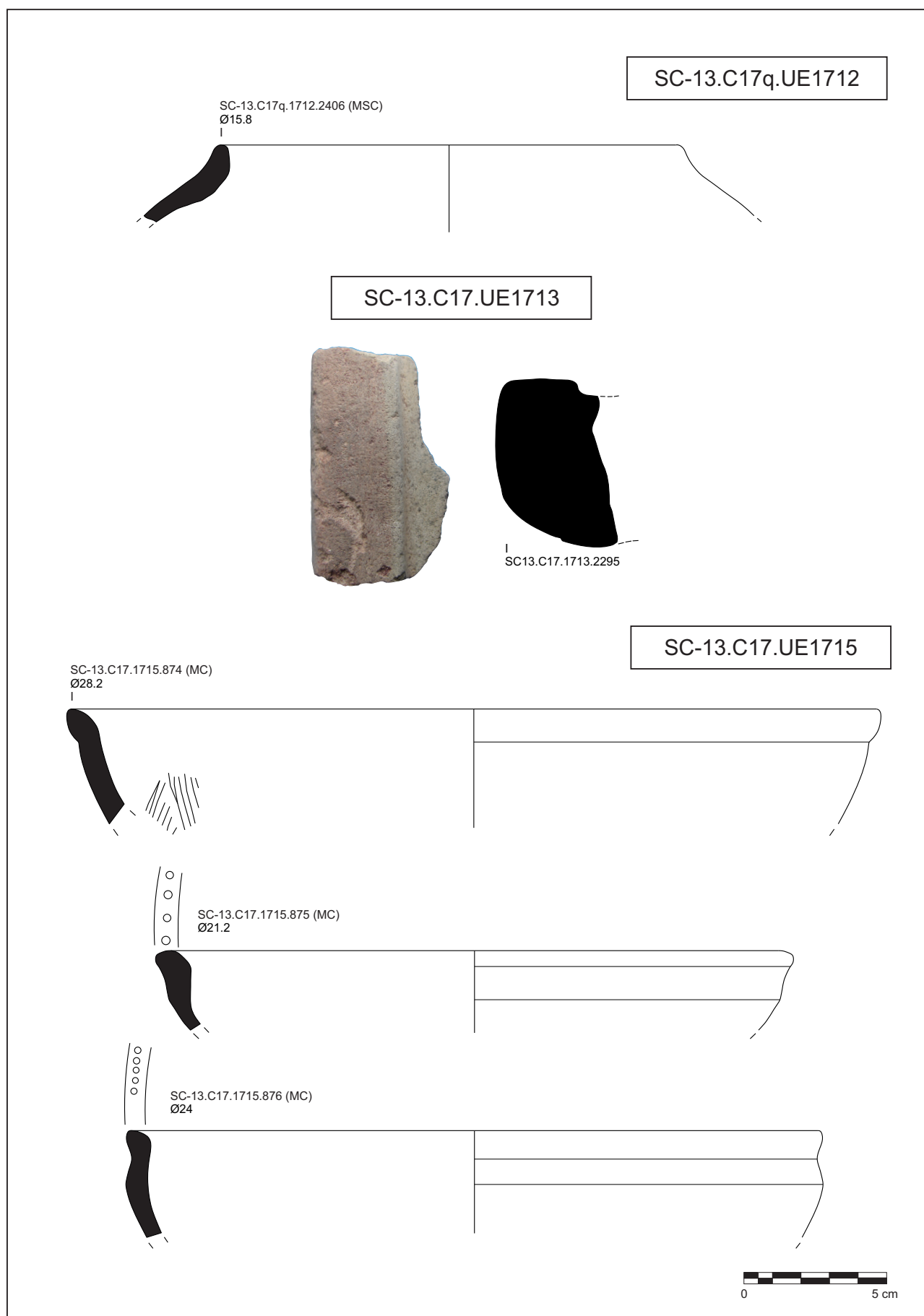

Figura Cat. 85.



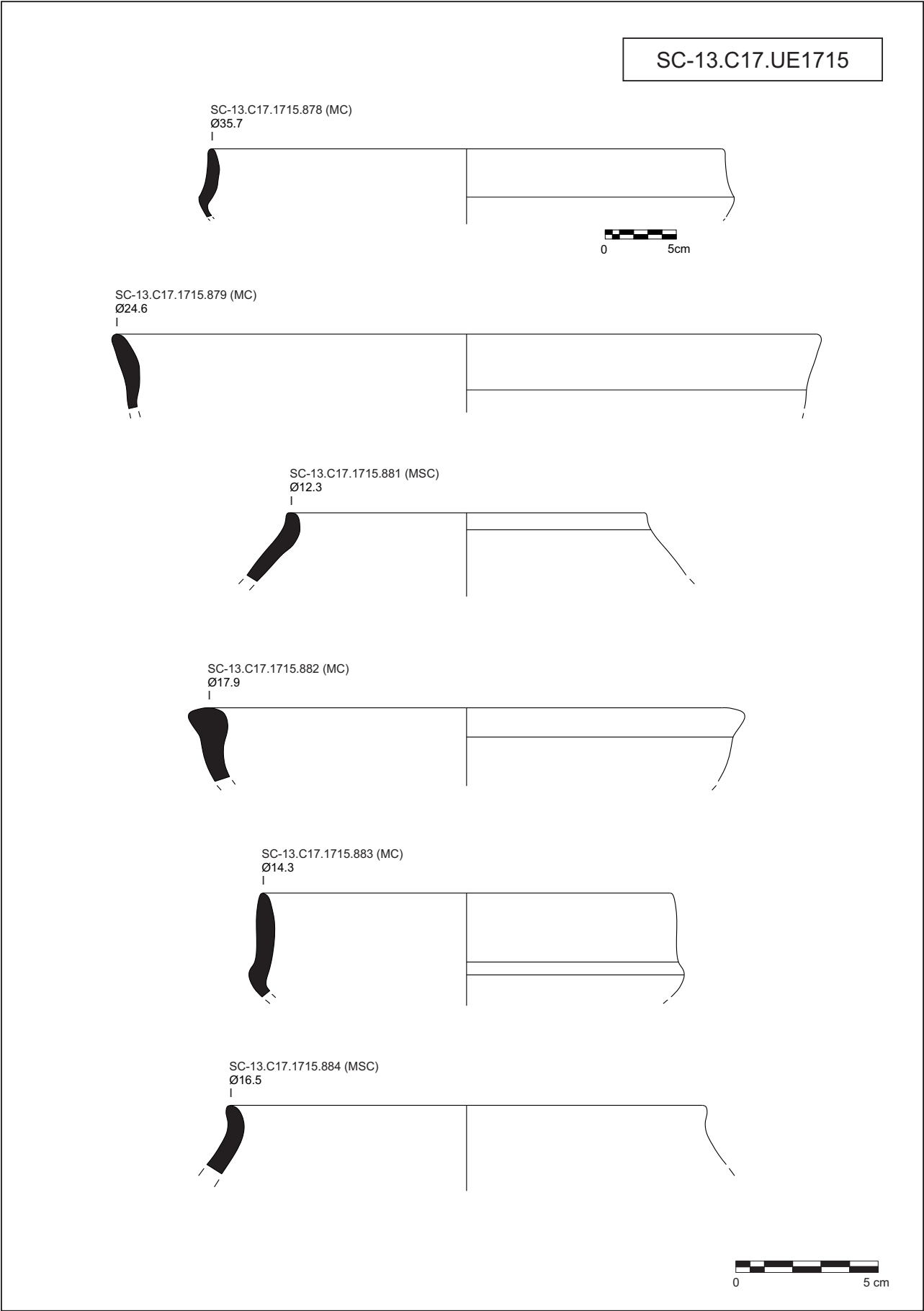

Figura Cat. 86.

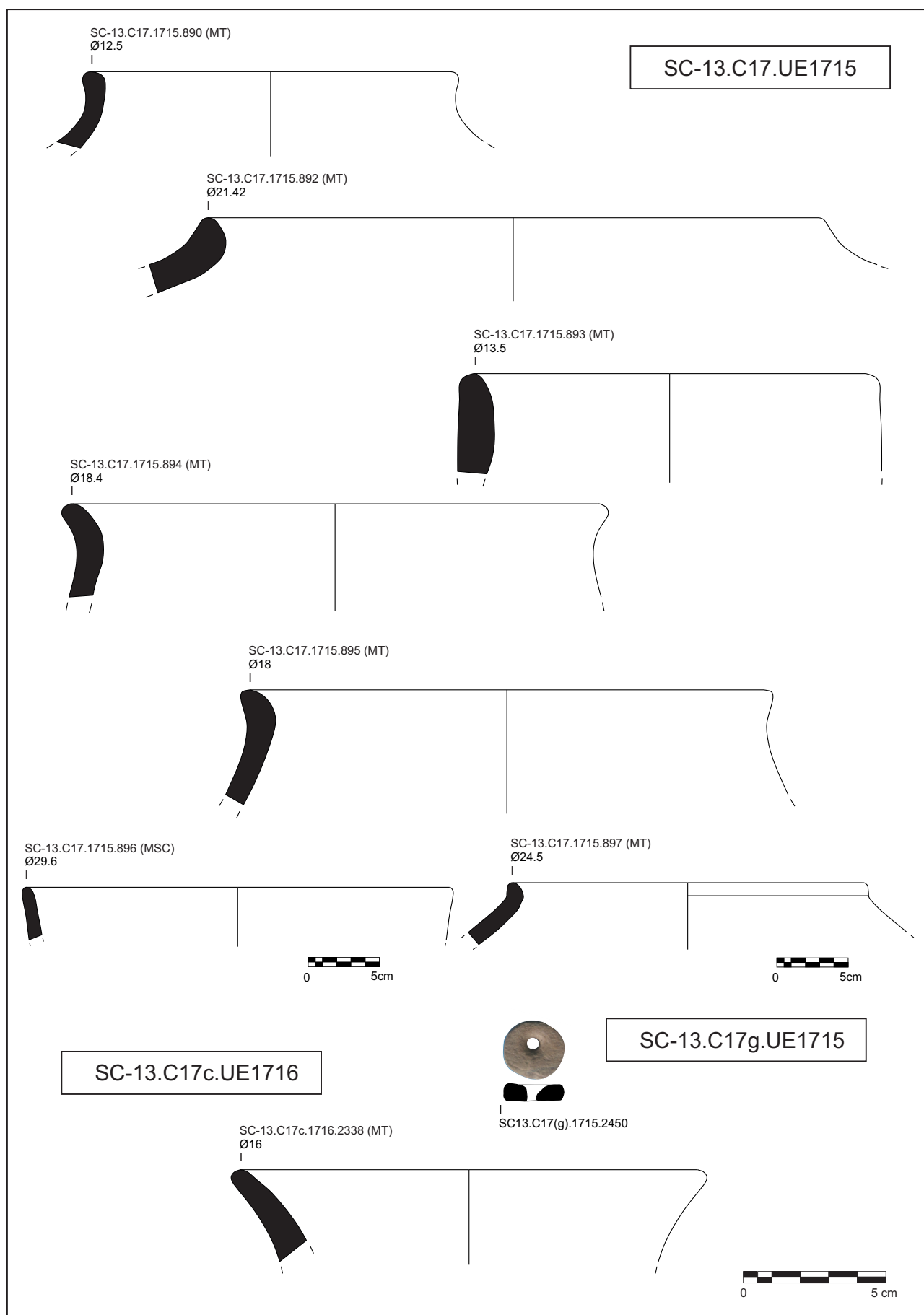

Figura Cat. 87.

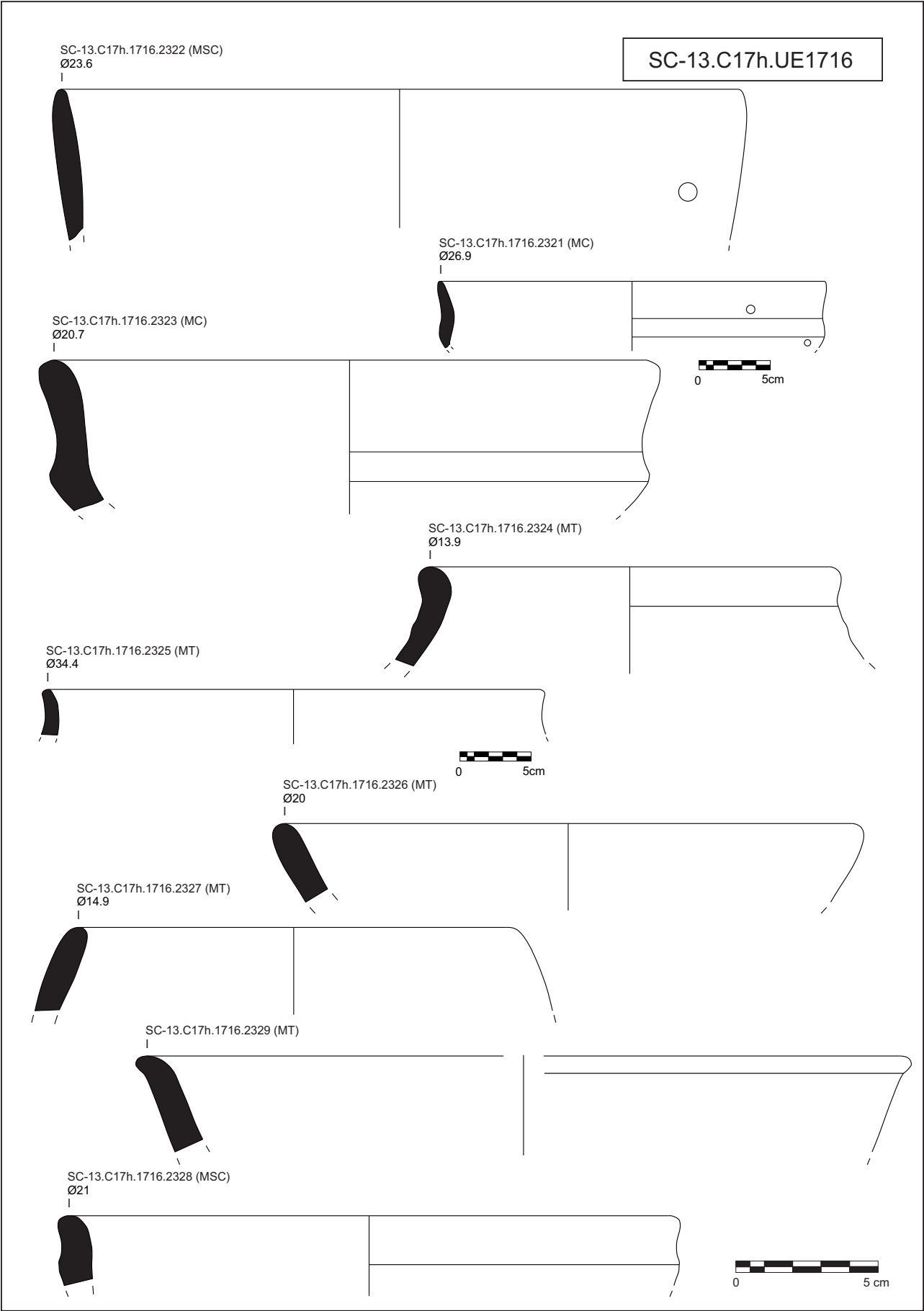

Figura Cat. 88.

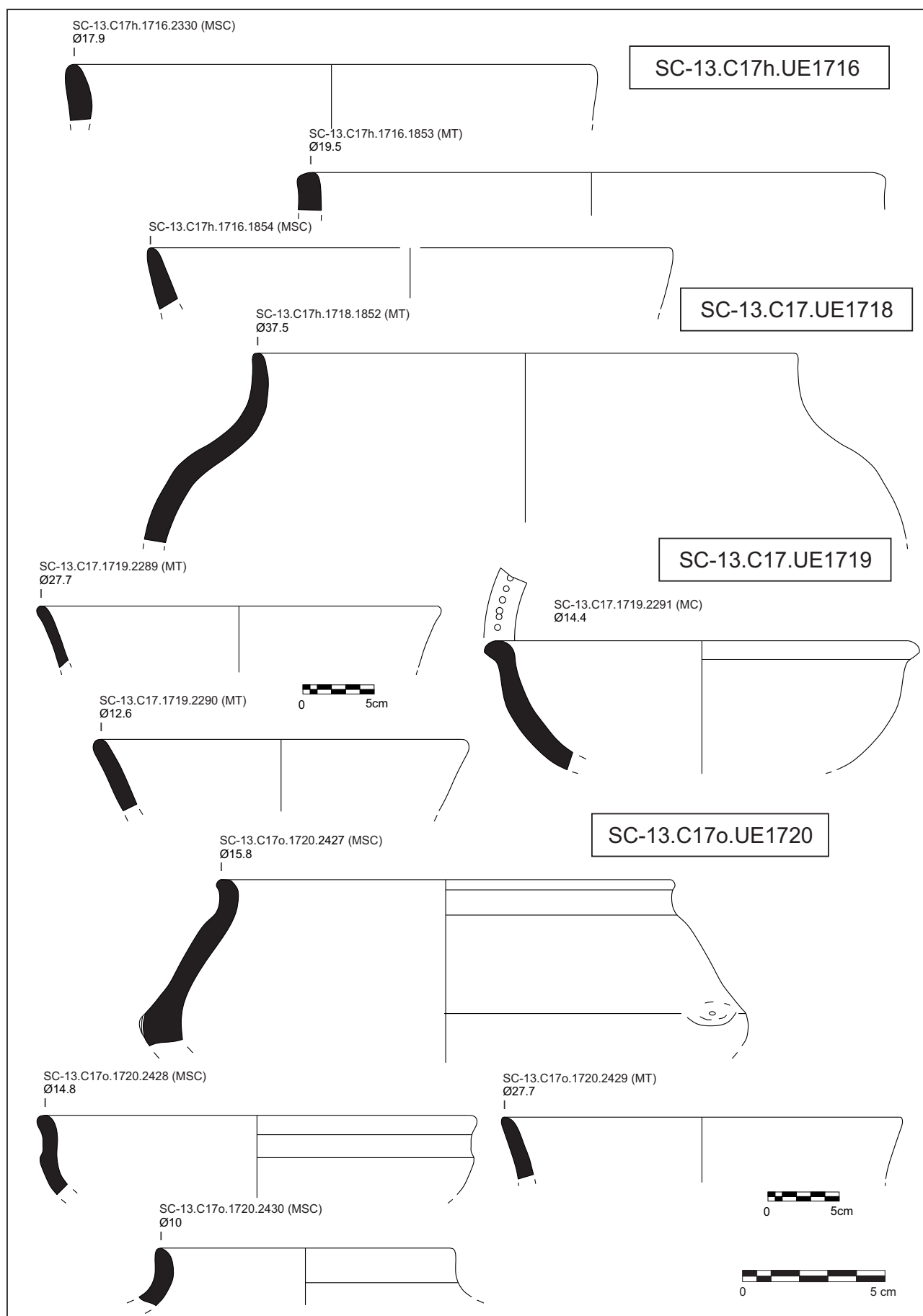

Figura Cat. 89.

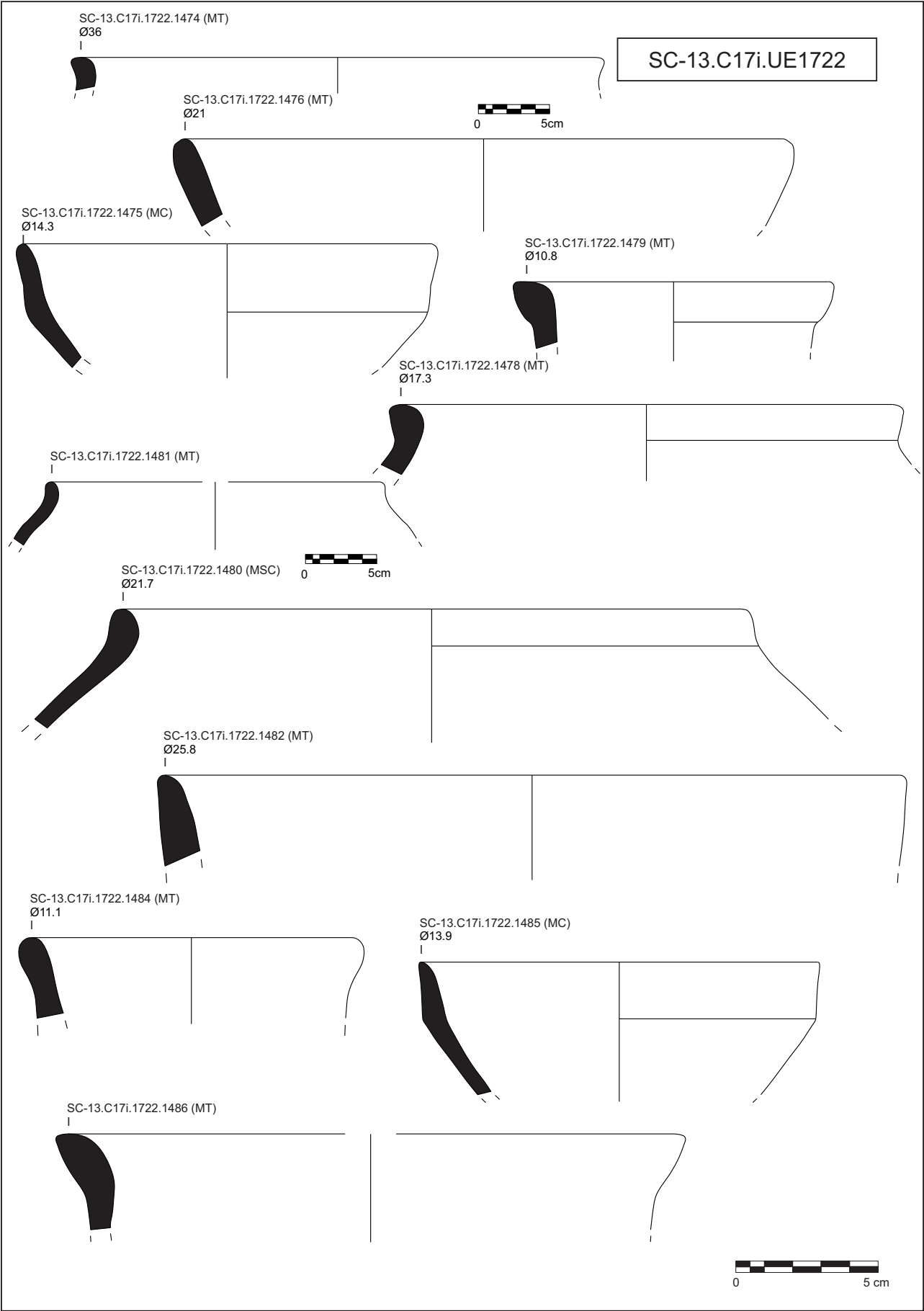

Figura Cat. 90.

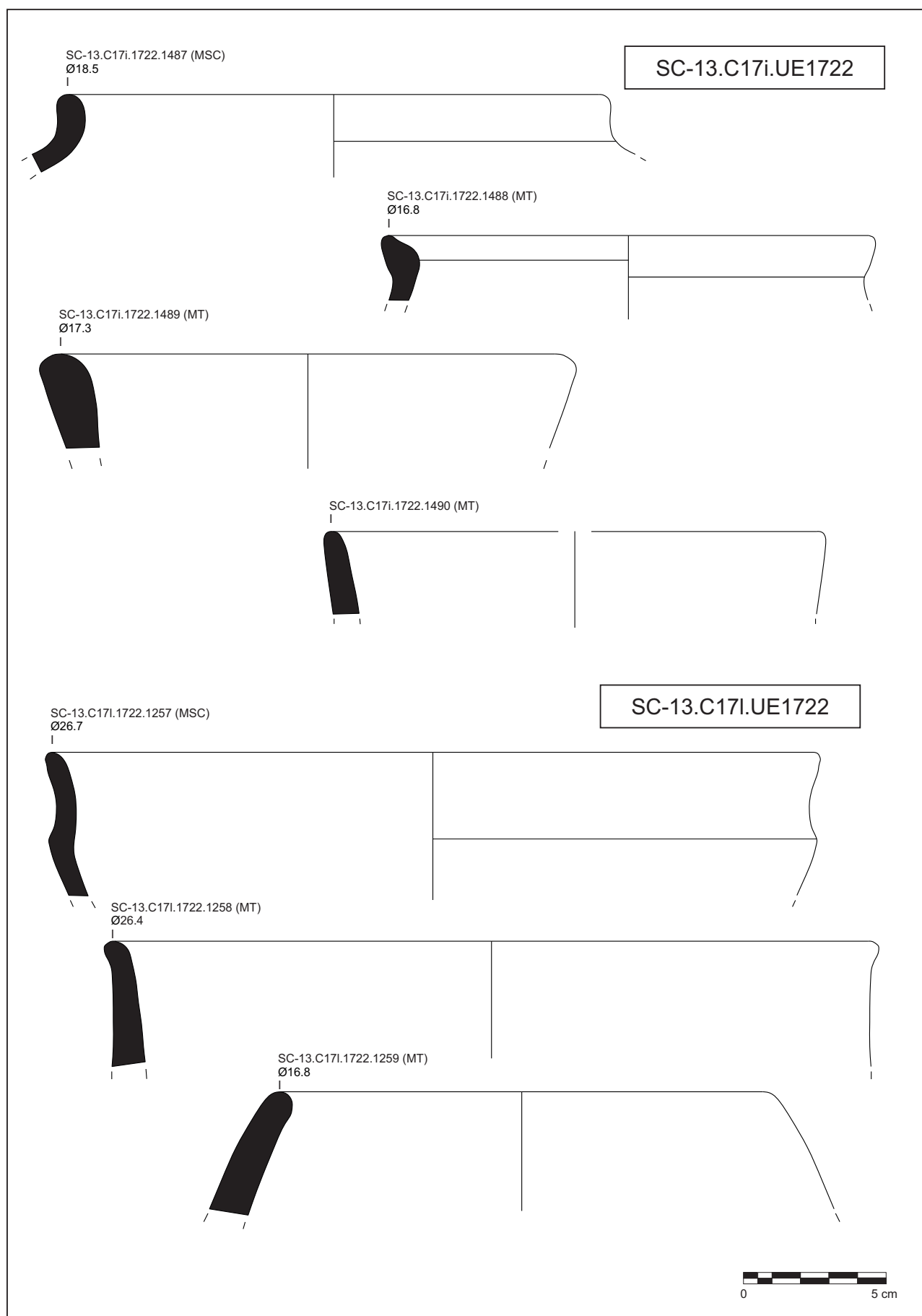

Figura Cat. 91.



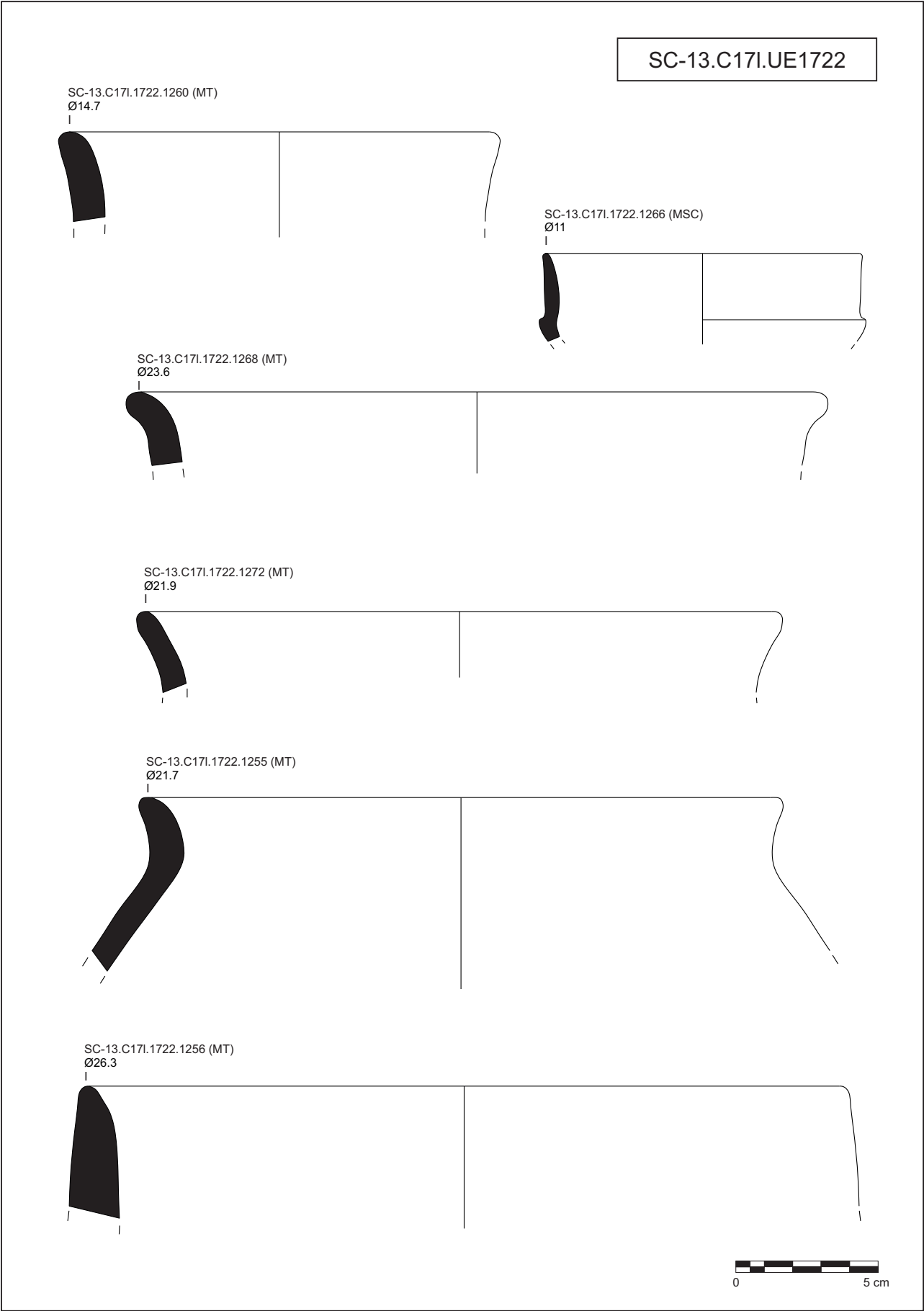

Figura Cat. 92.

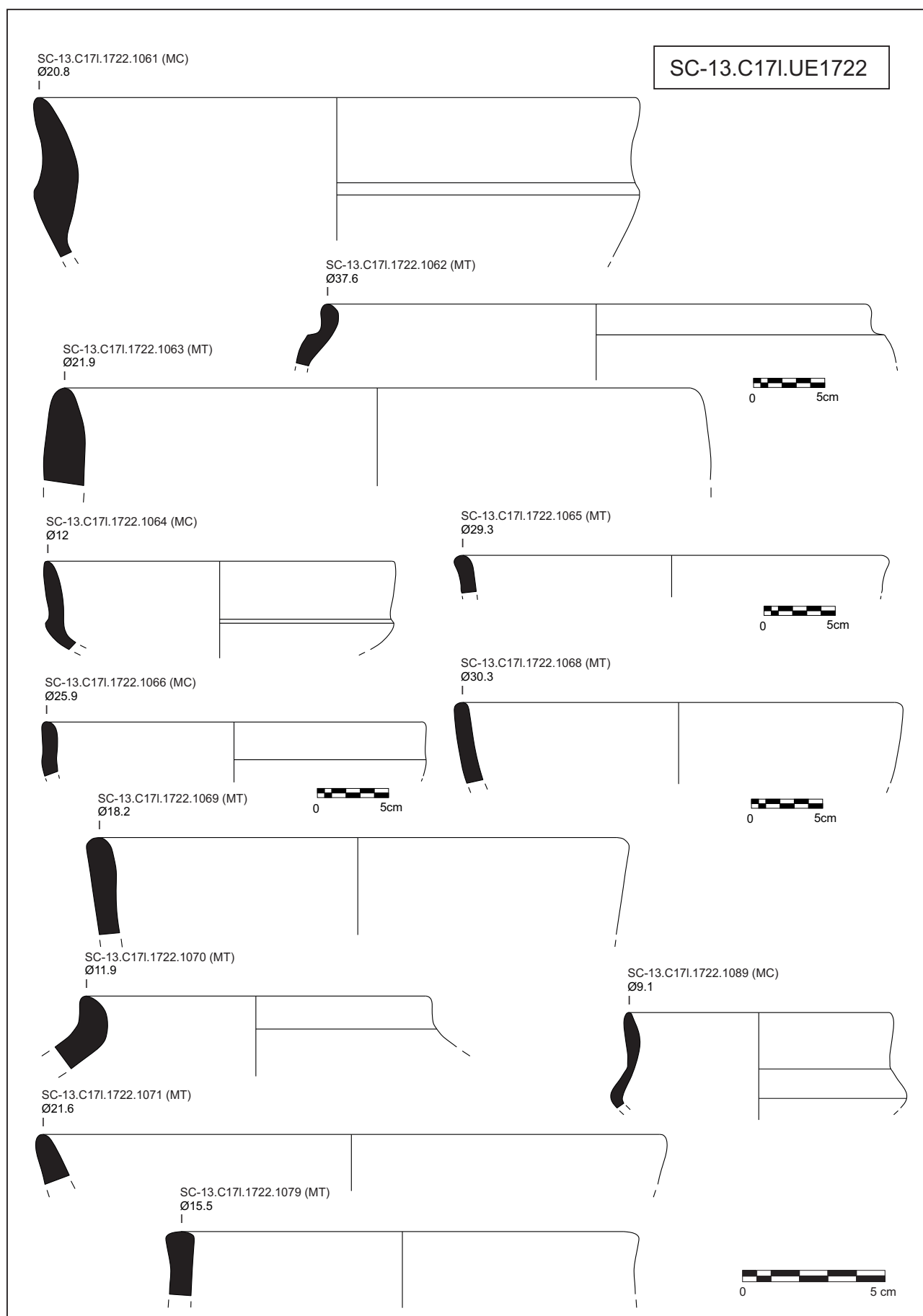

Figura Cat. 93.

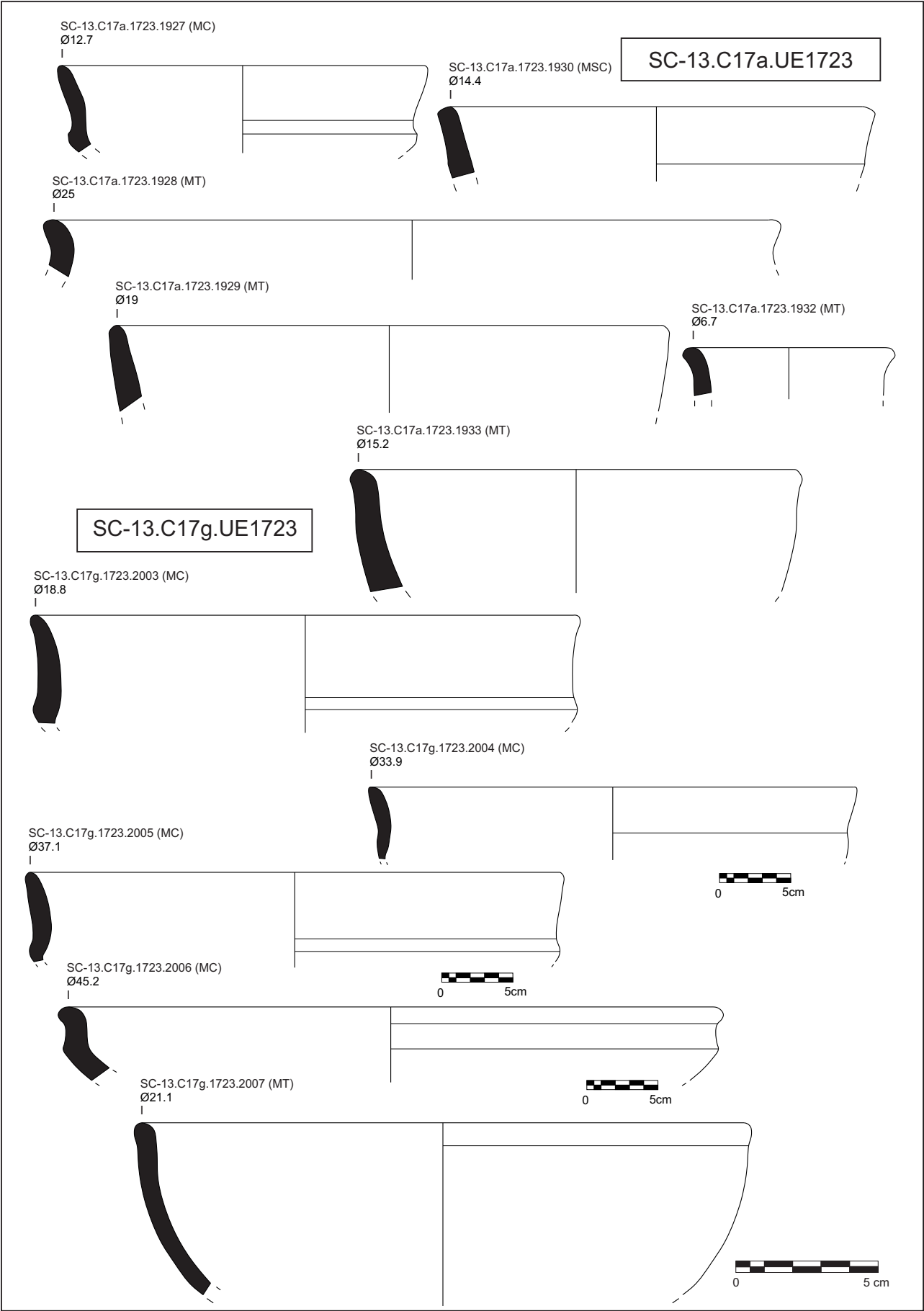

Figura Cat. 94.

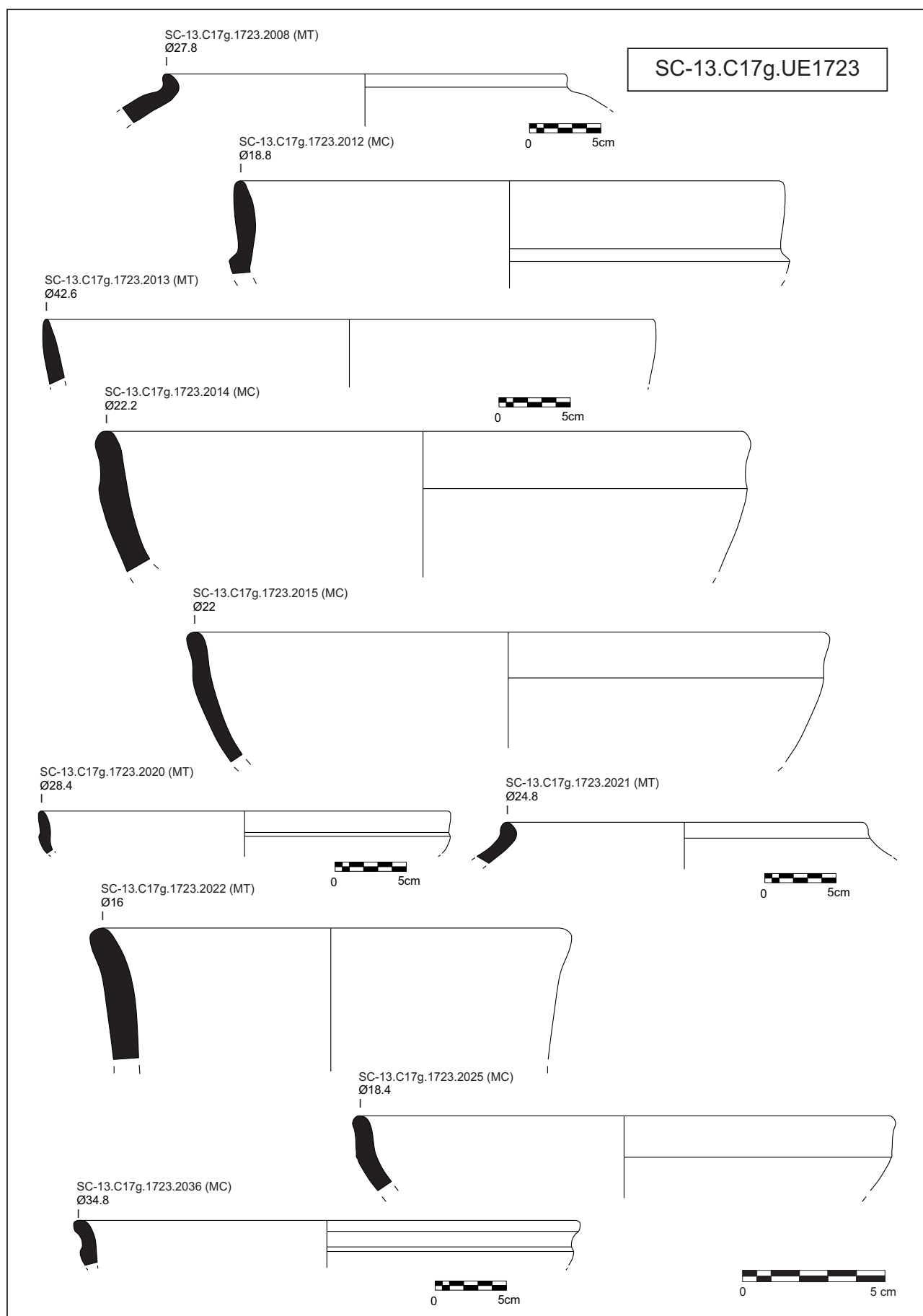

Figura Cat. 95.

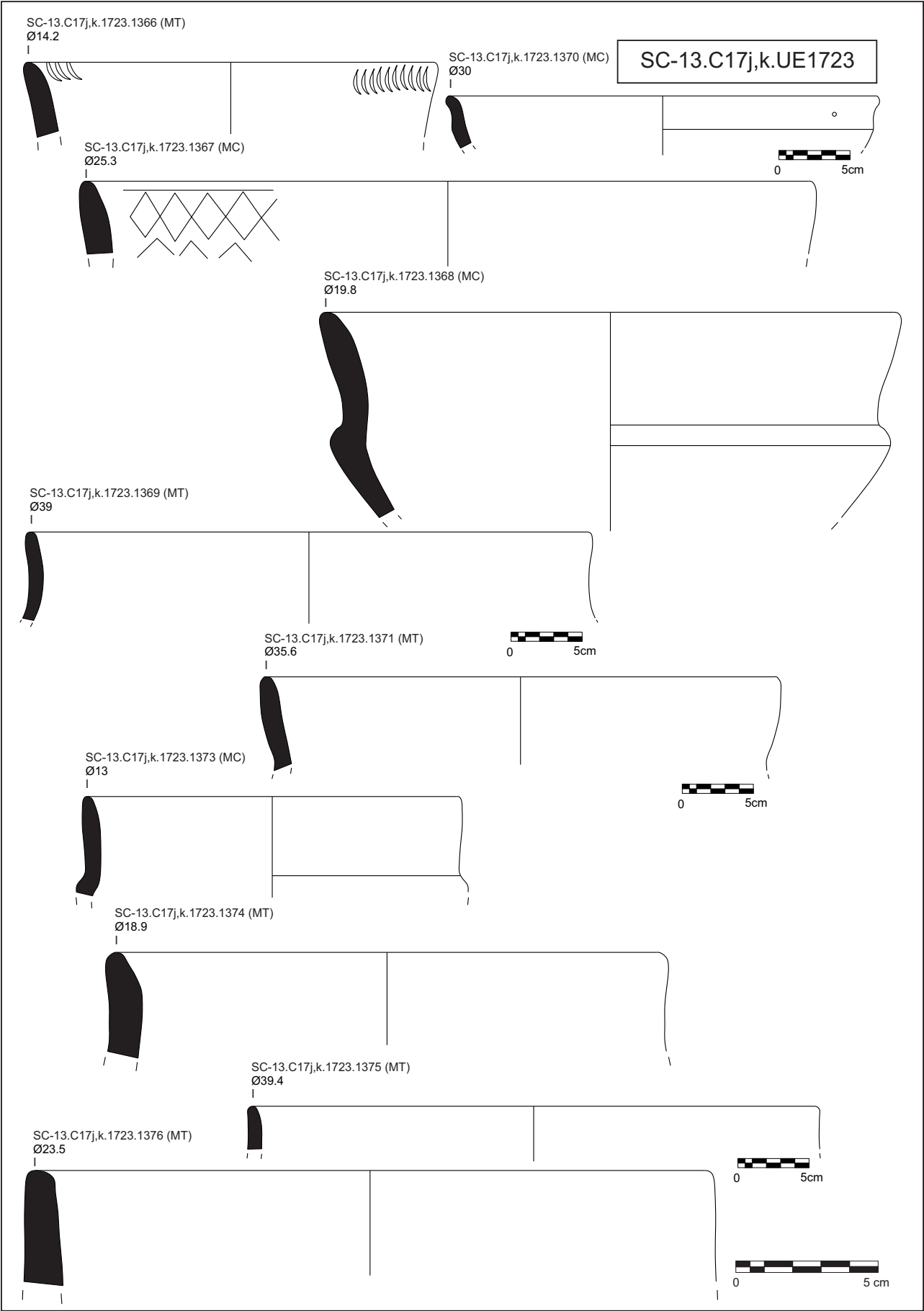

Figura Cat. 96.

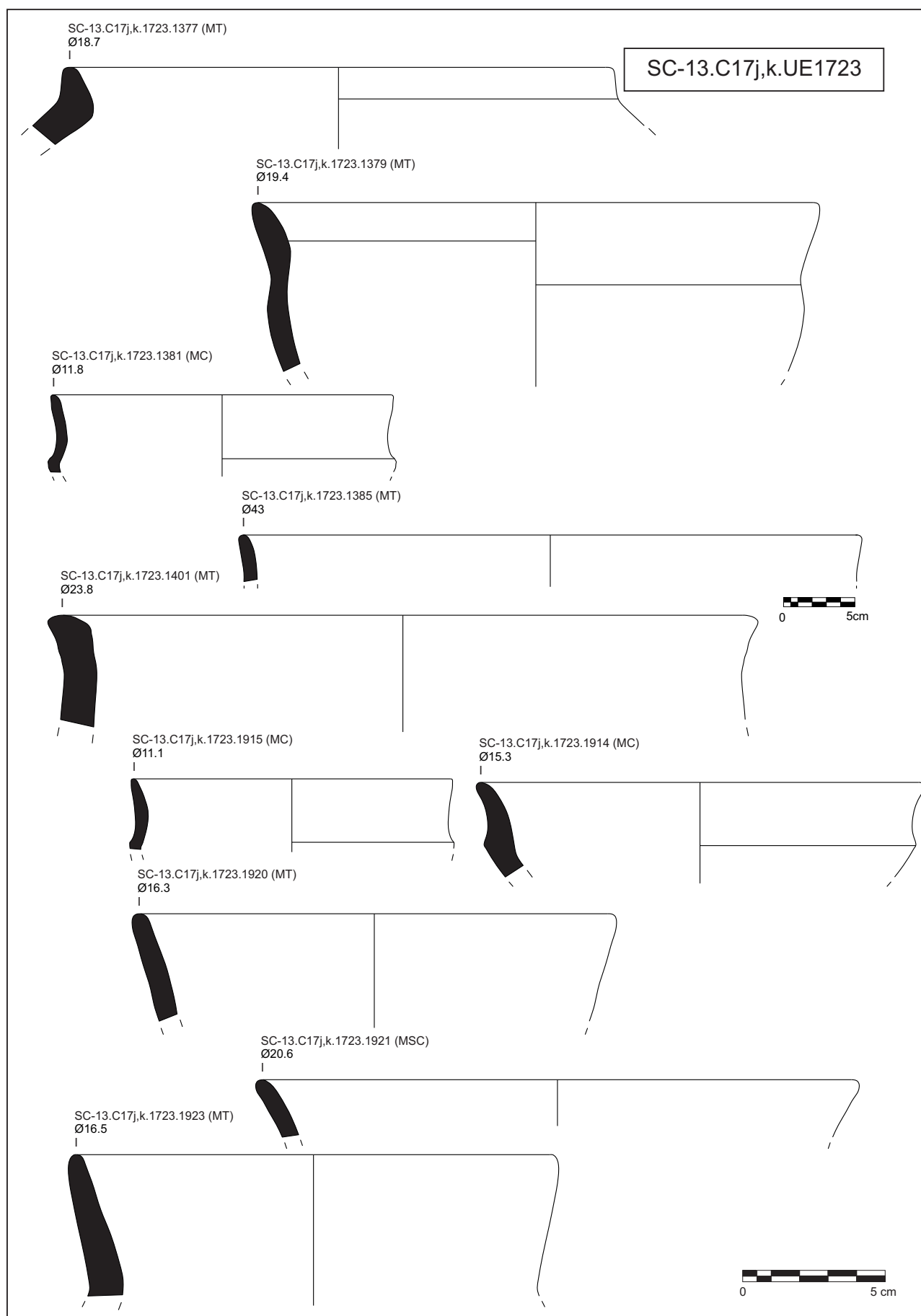

Figura Cat. 97.



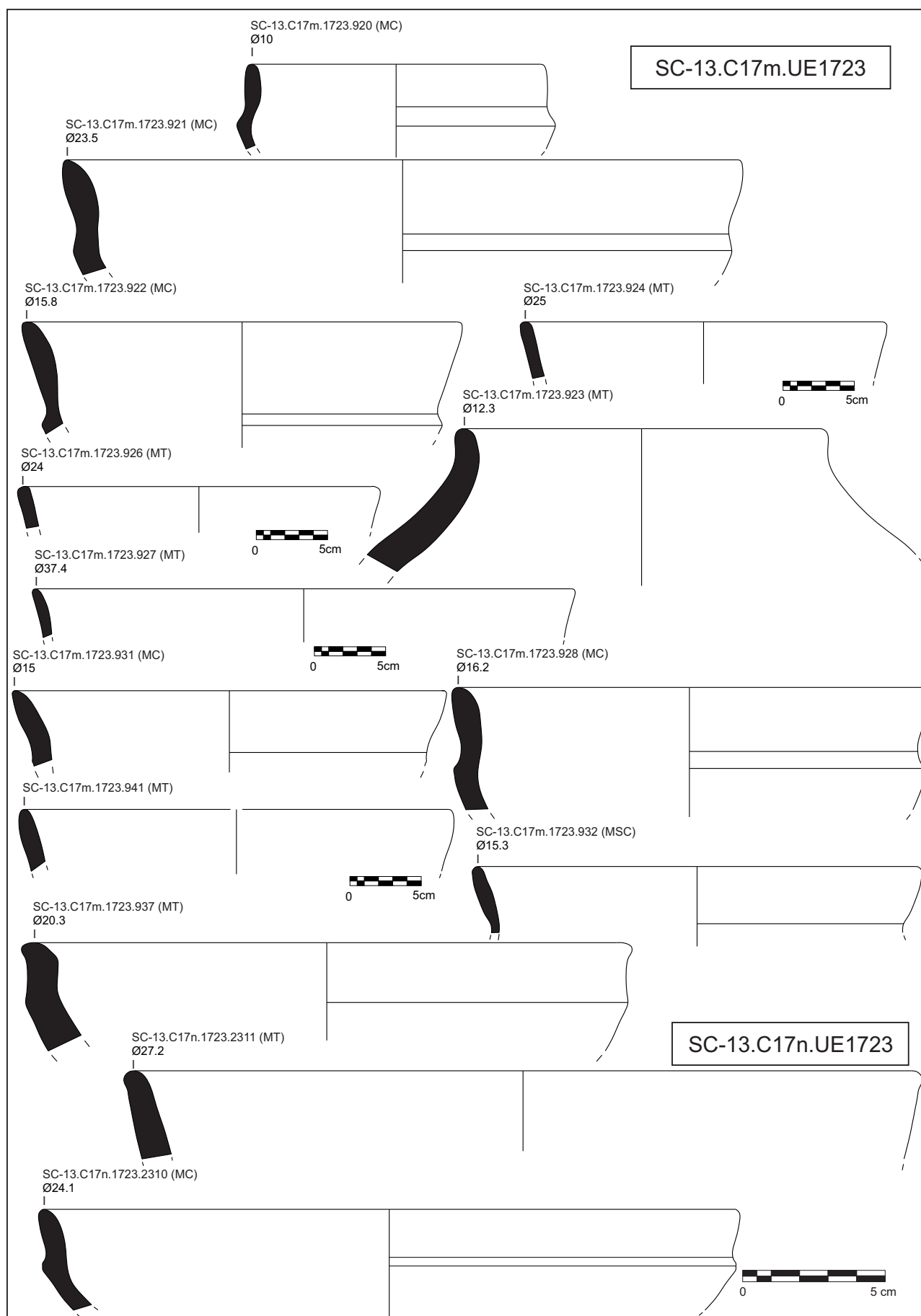

Figura Cat. 98.

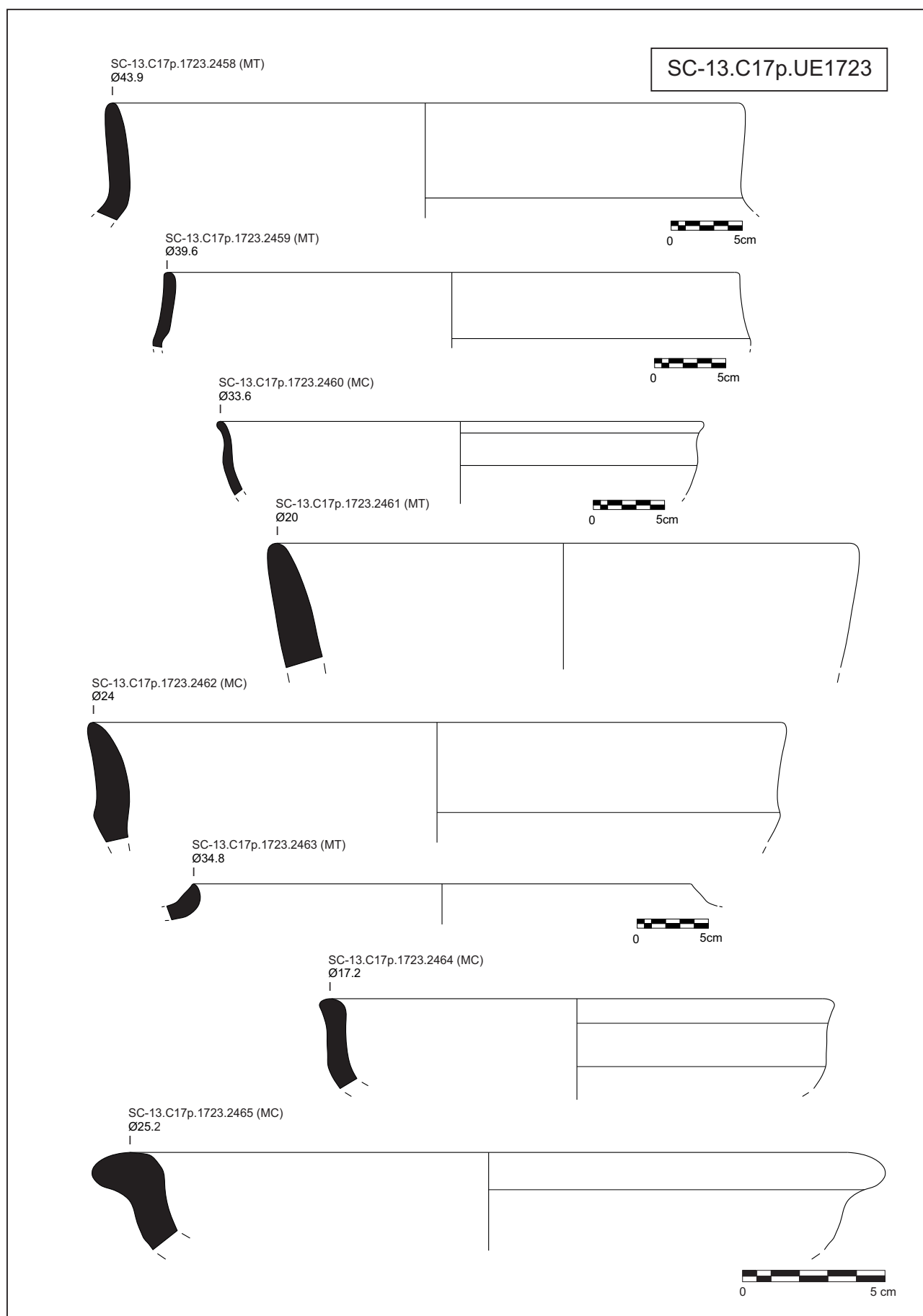

Figura Cat. 99.

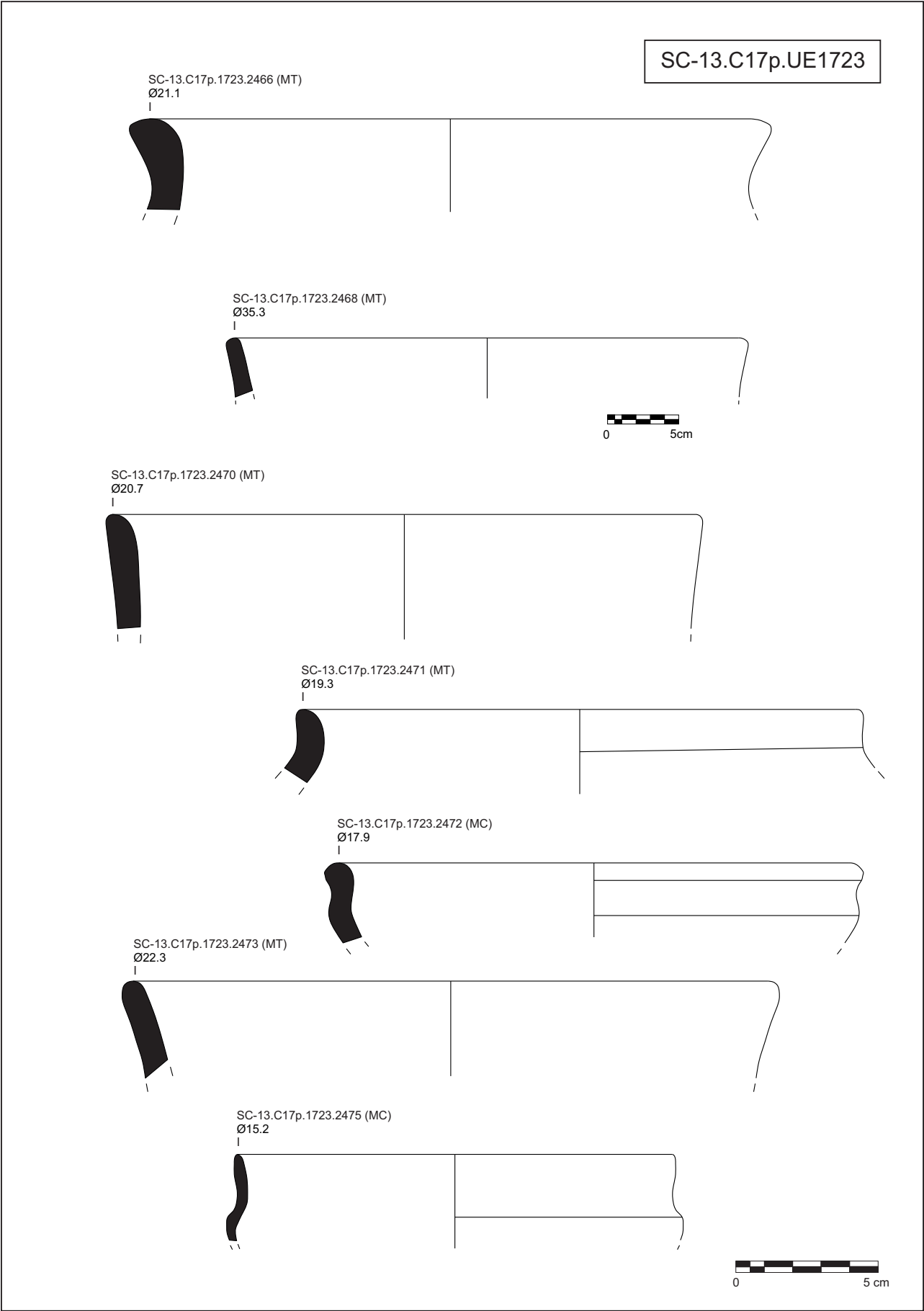

Figura Cat. 100.

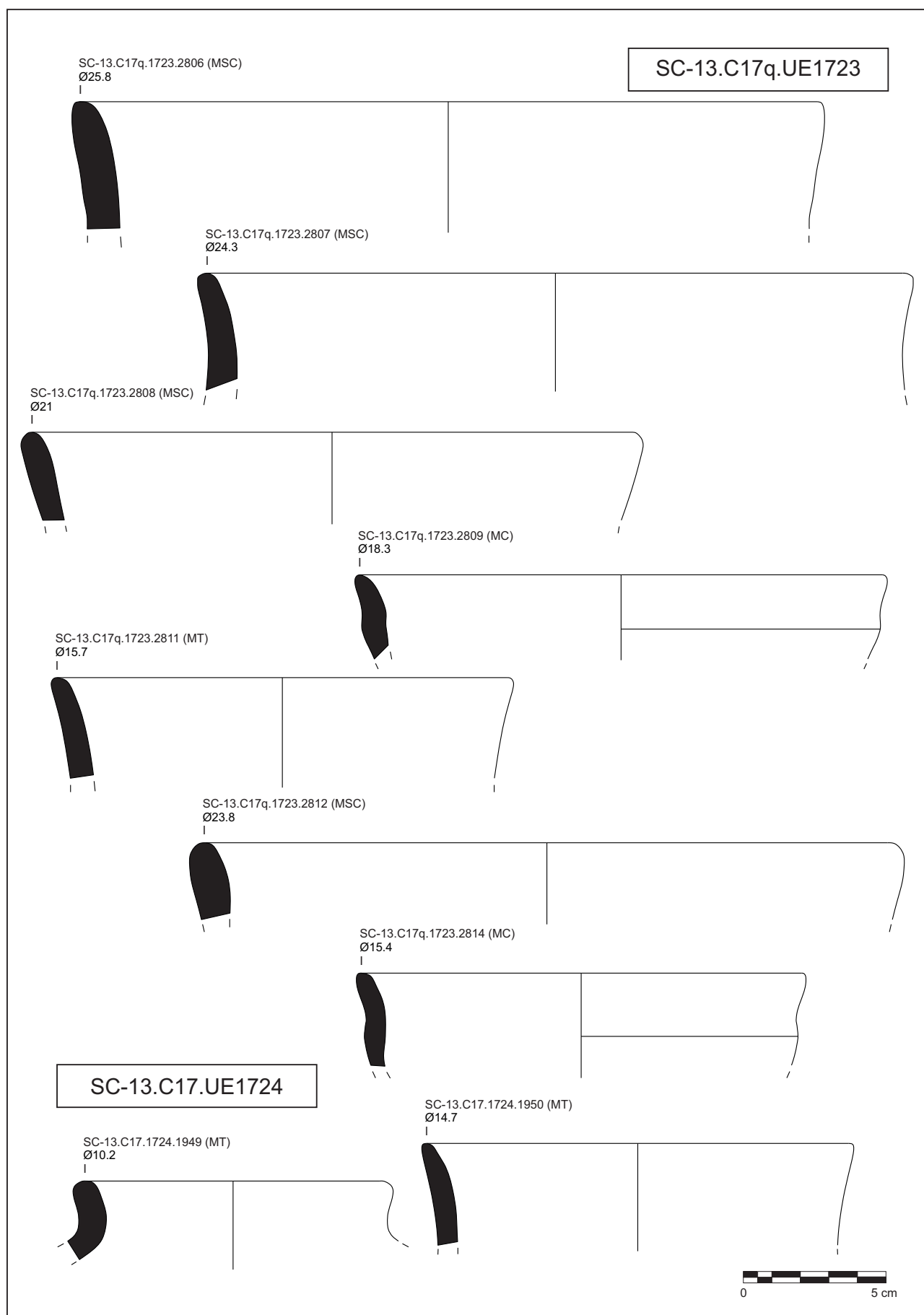

Figura Cat. 101.

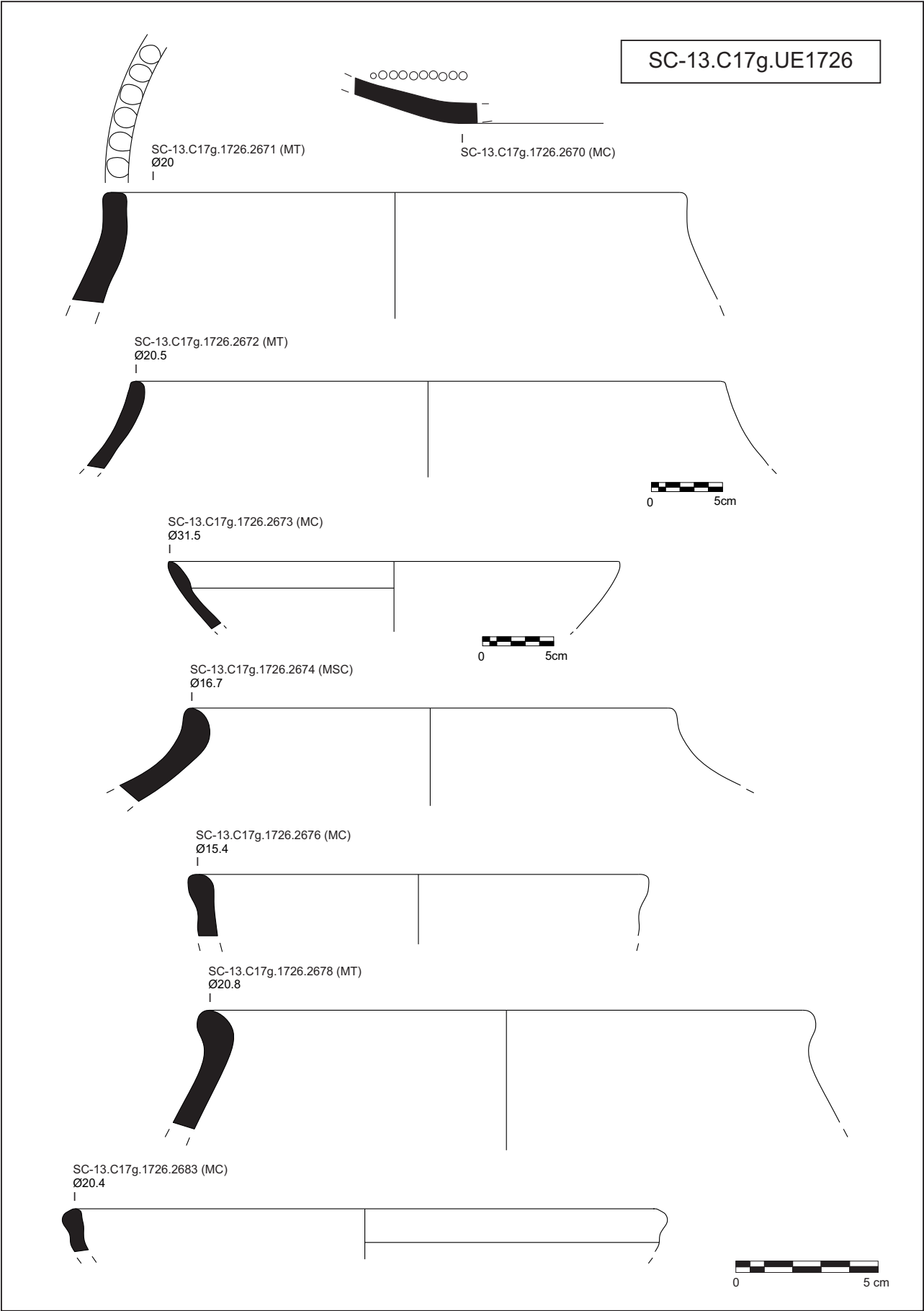

Figura Cat. 102.

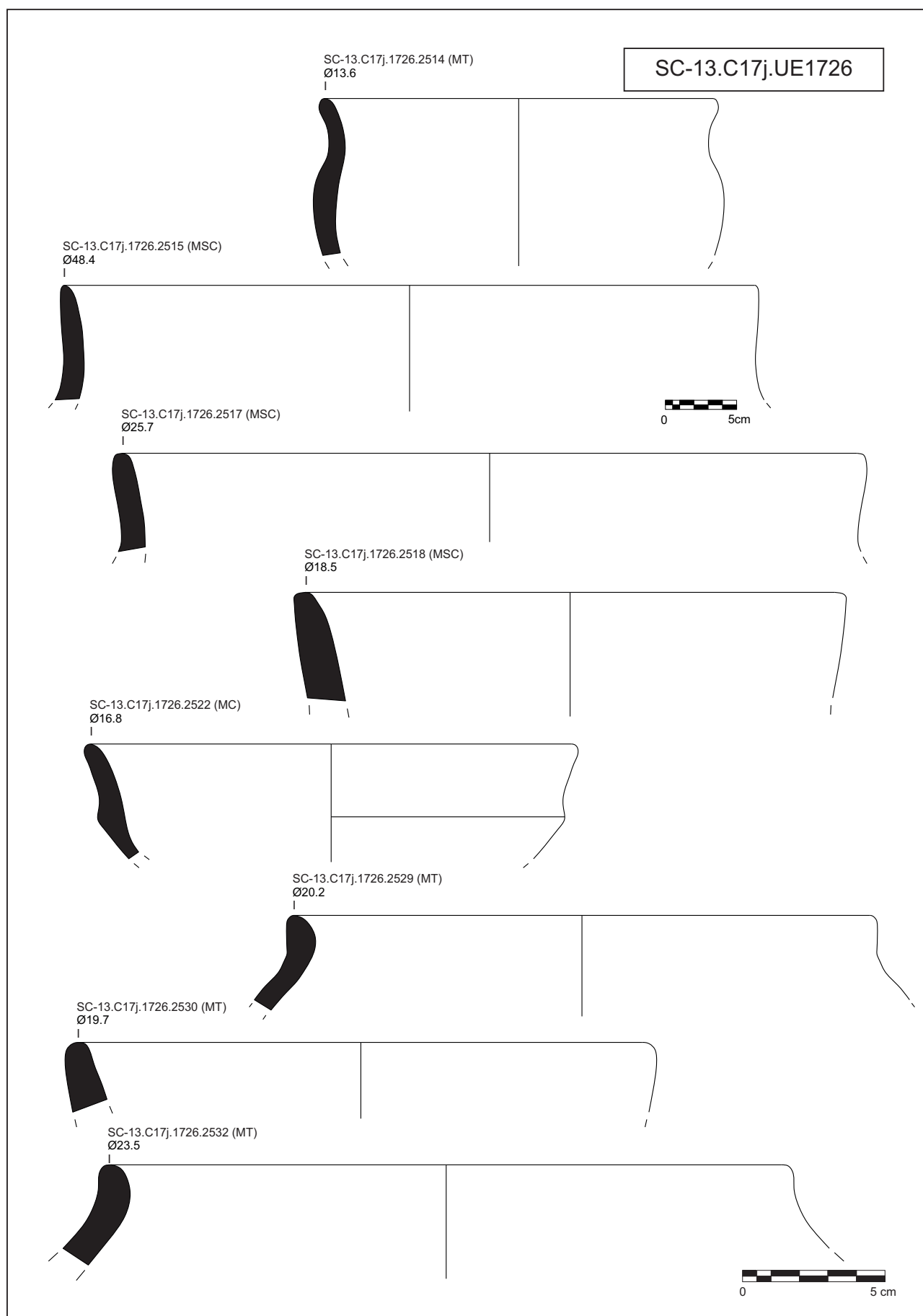

Figura Cat. 103.



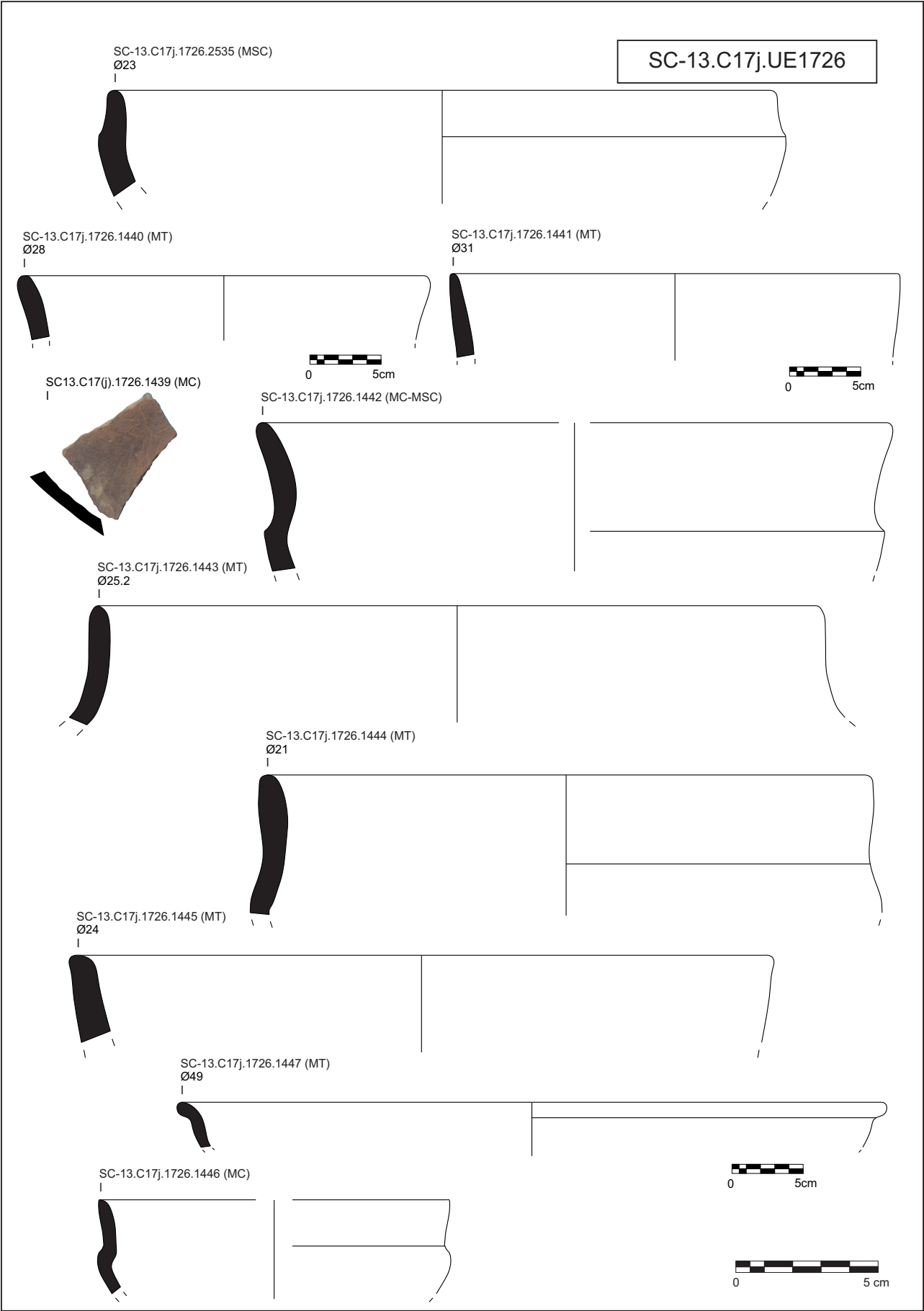

Figura Cat. 104.

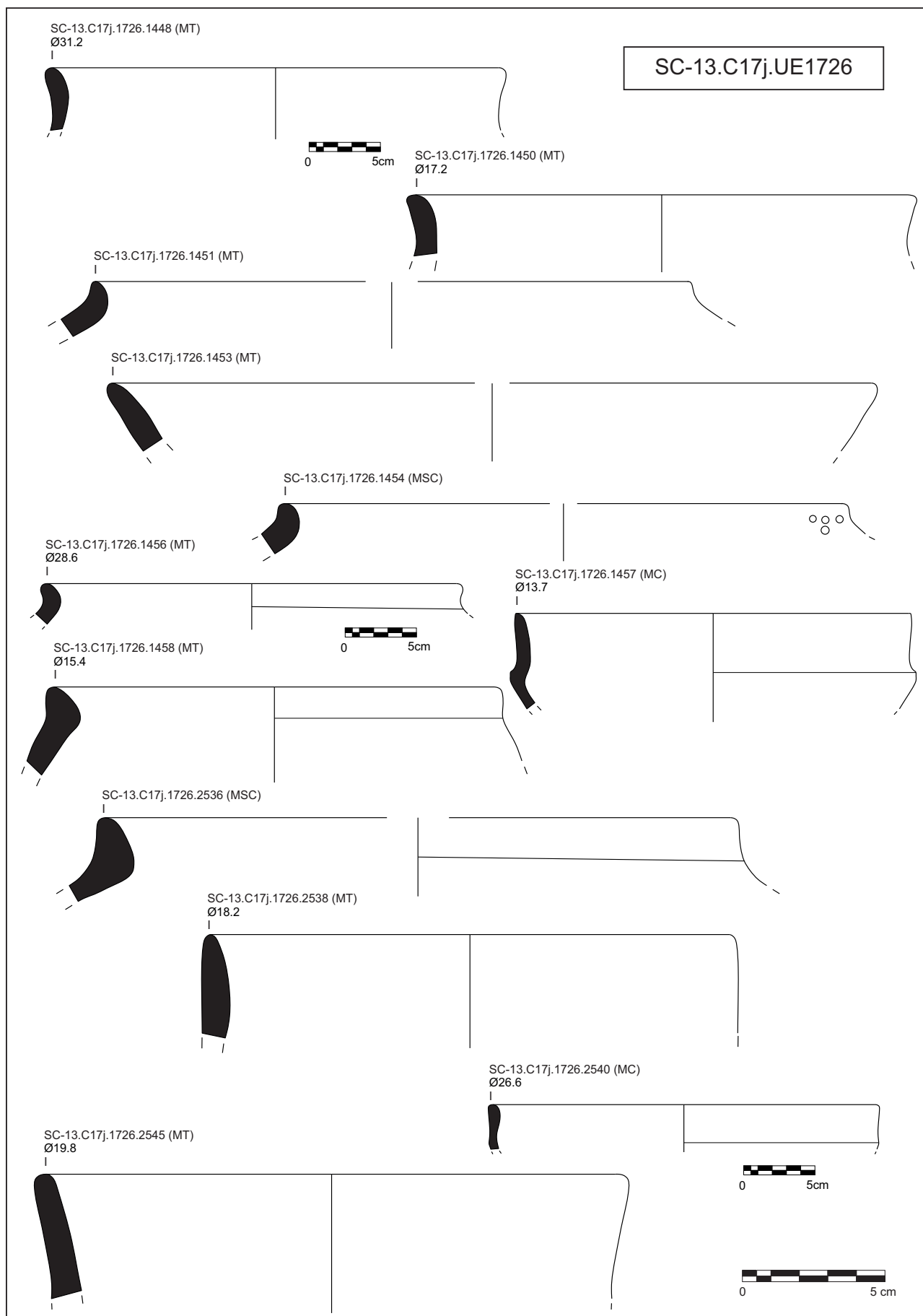

Figura Cat. 105.

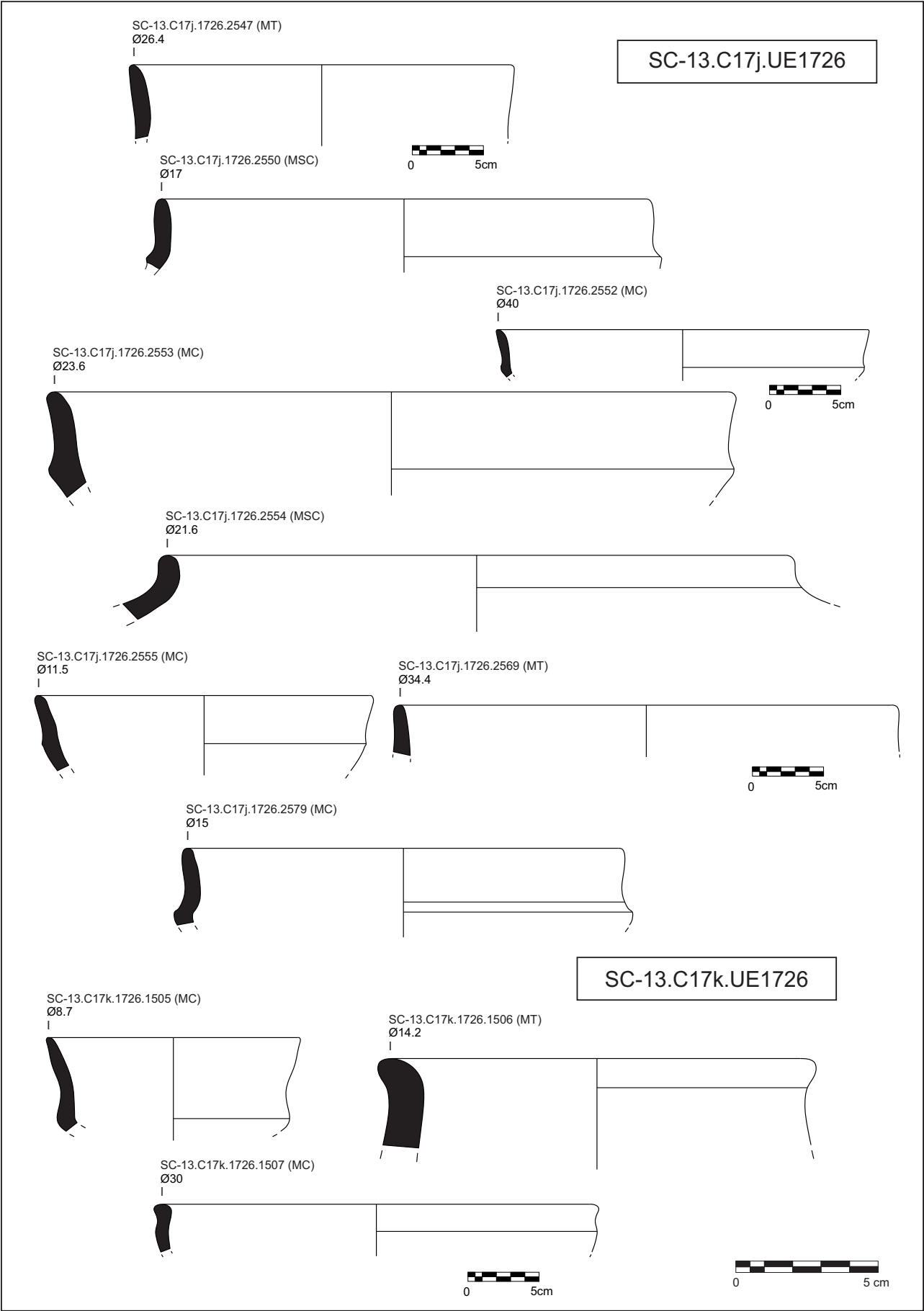

Figura Cat. 106.

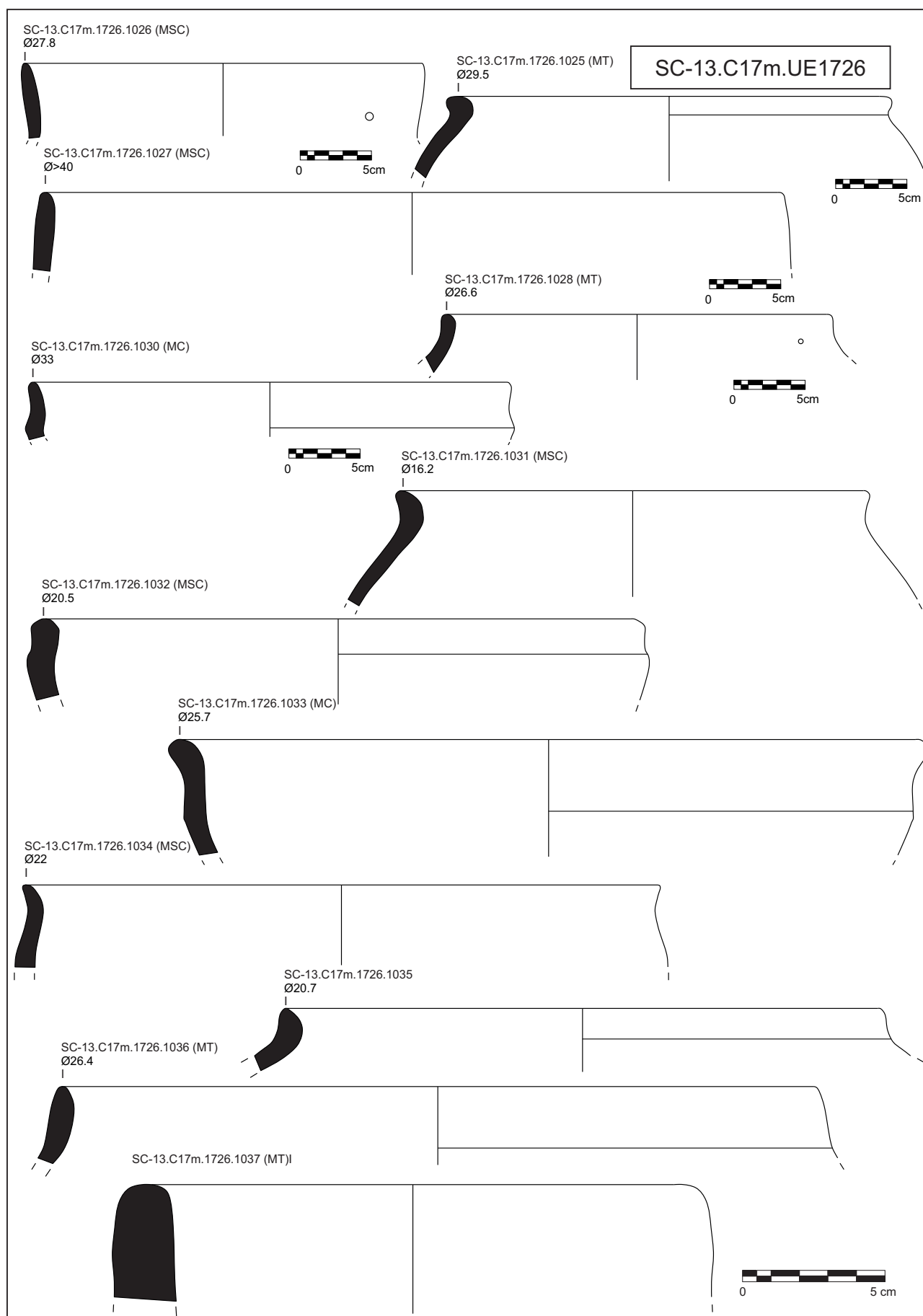

**Figura Cat. 107.**

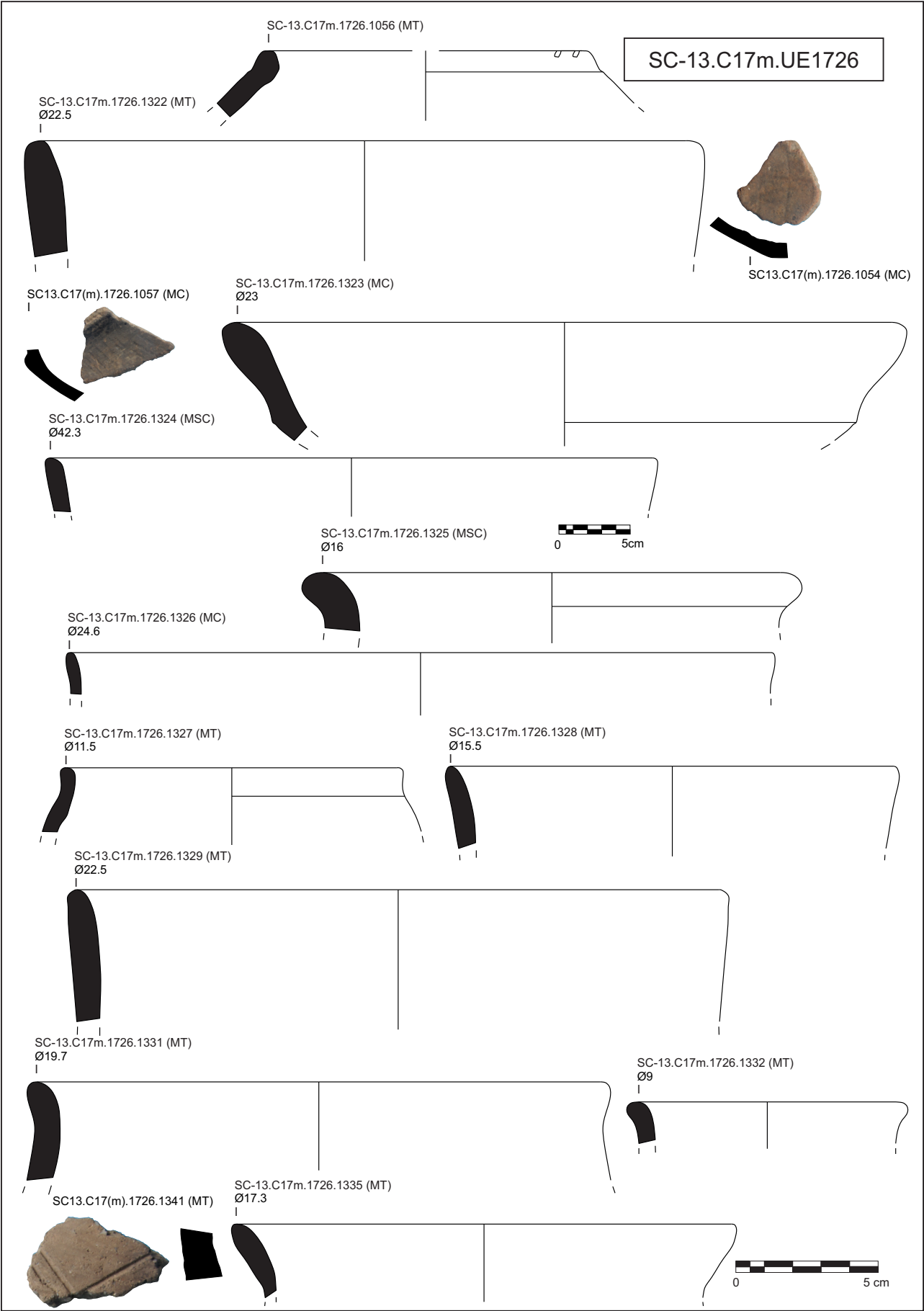
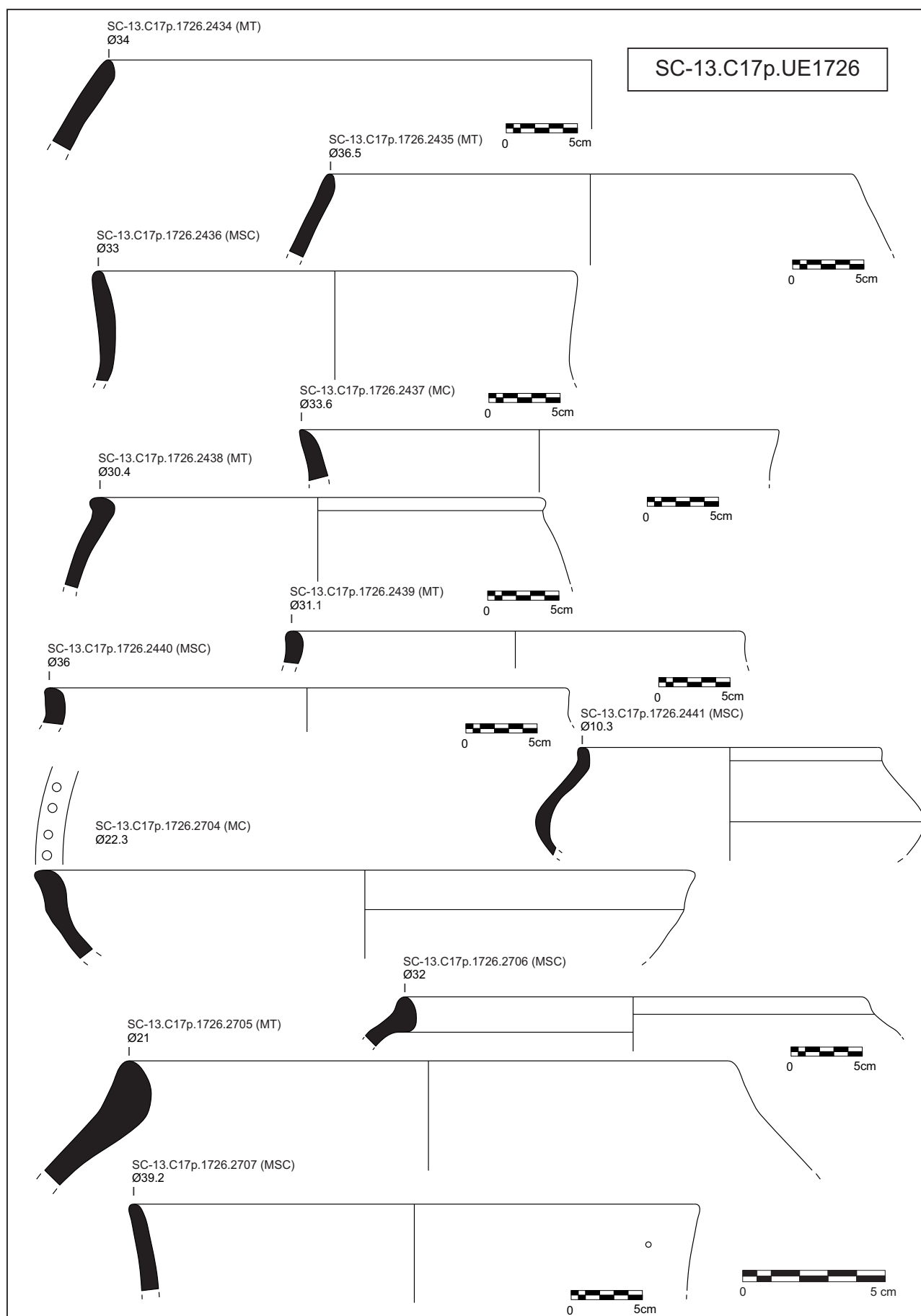

Figura Cat. 108.



Figura Cat. 109.

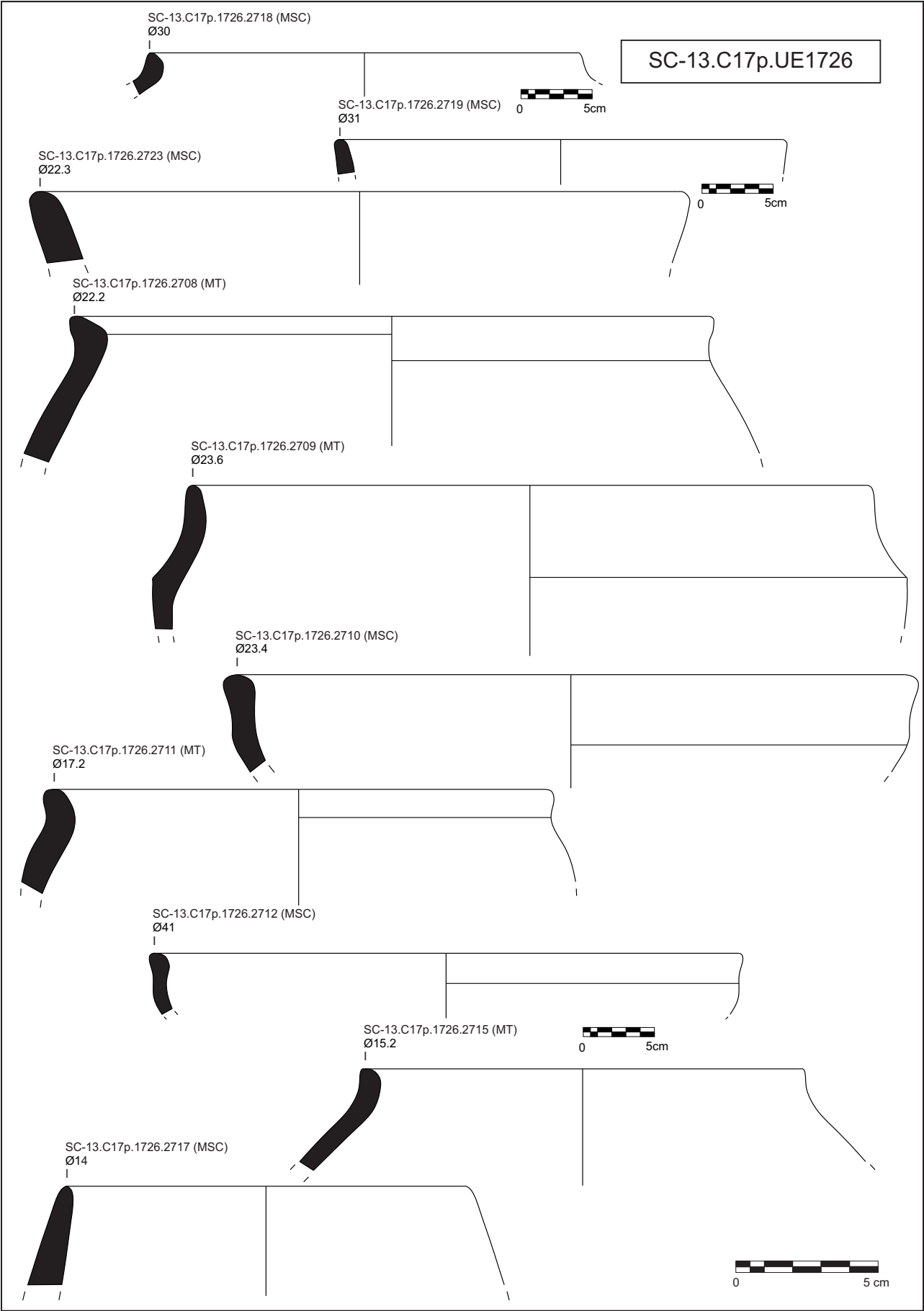

Figura Cat. 110.



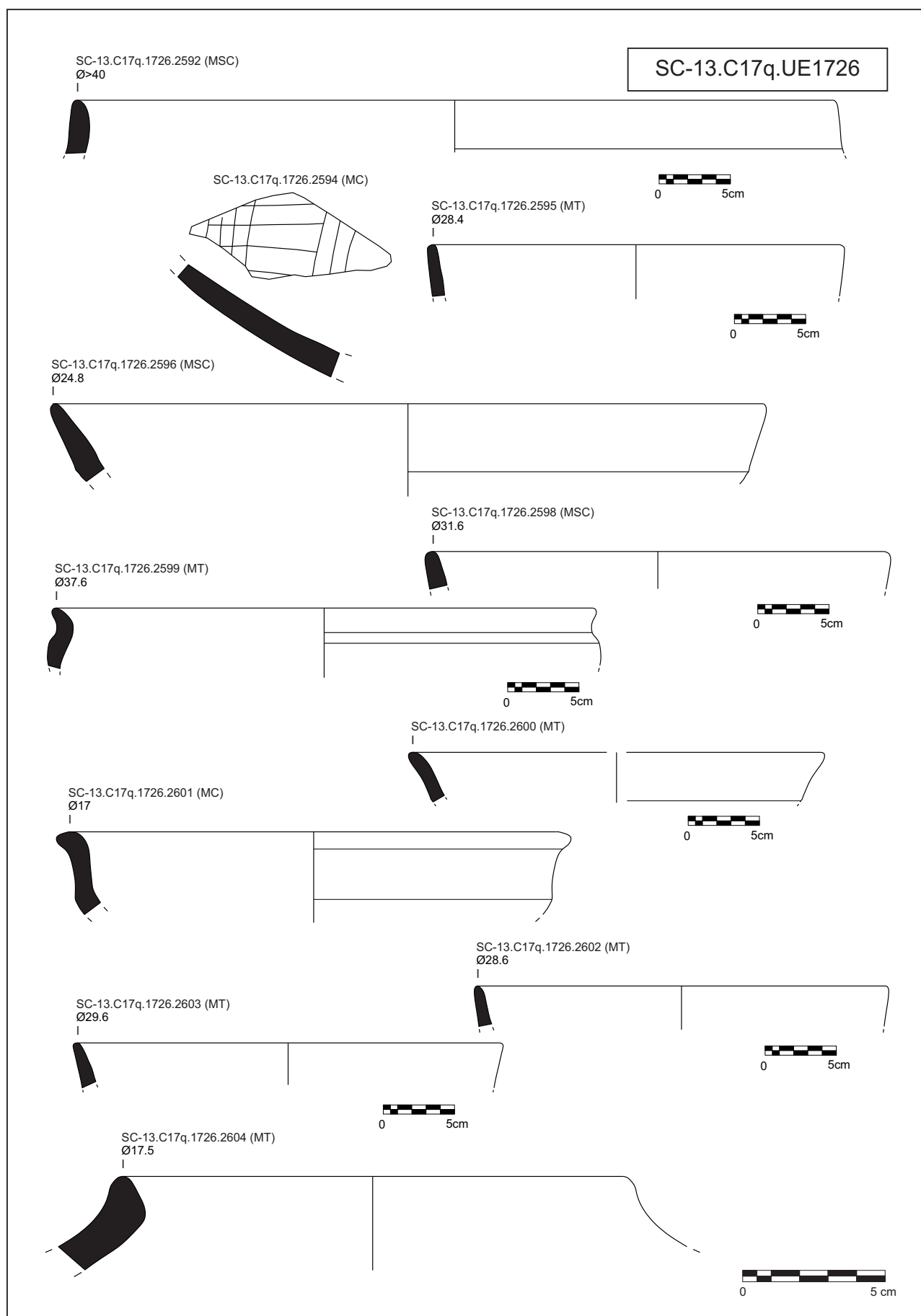

Figura Cat. 111.

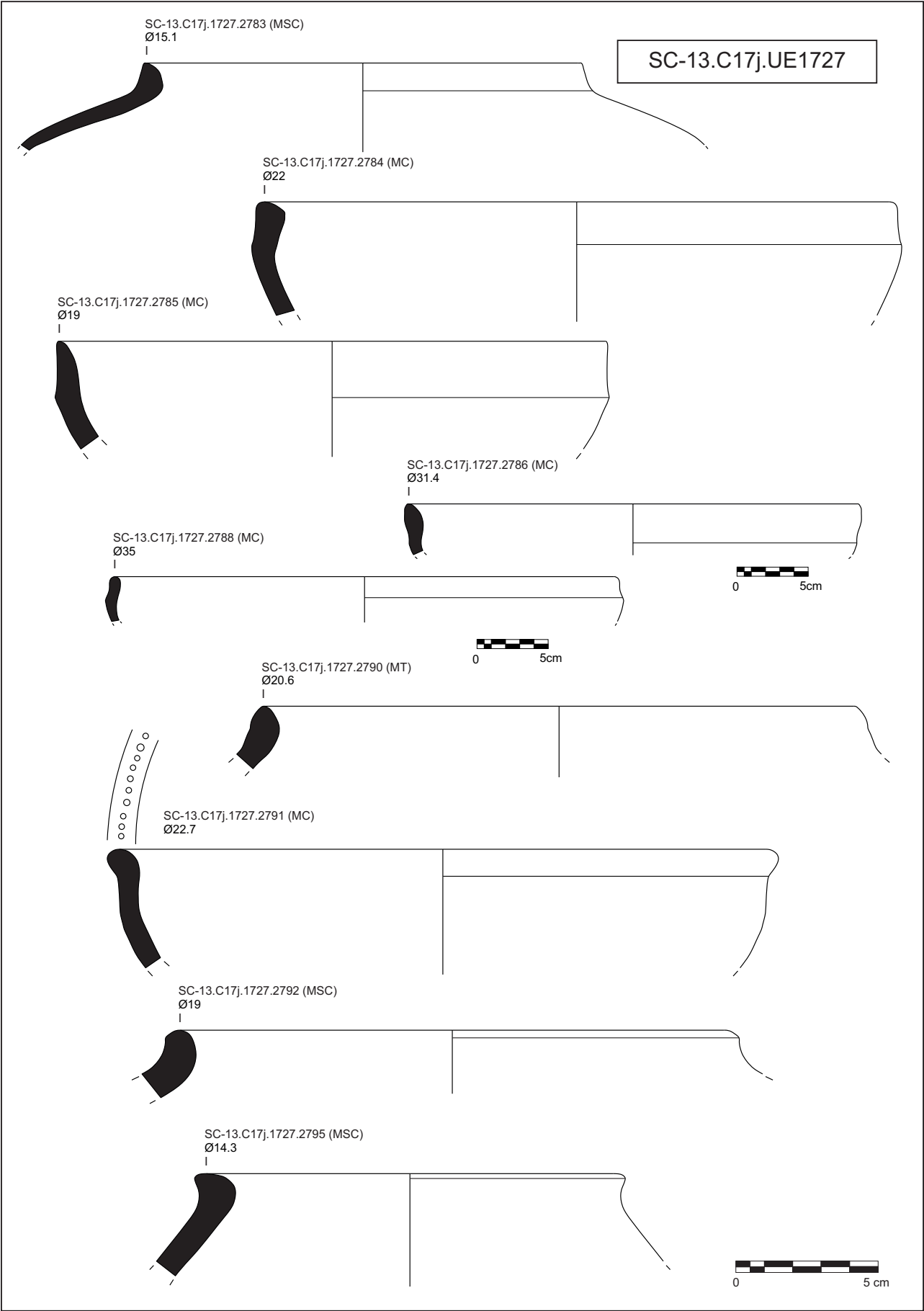

Figura Cat. 112.

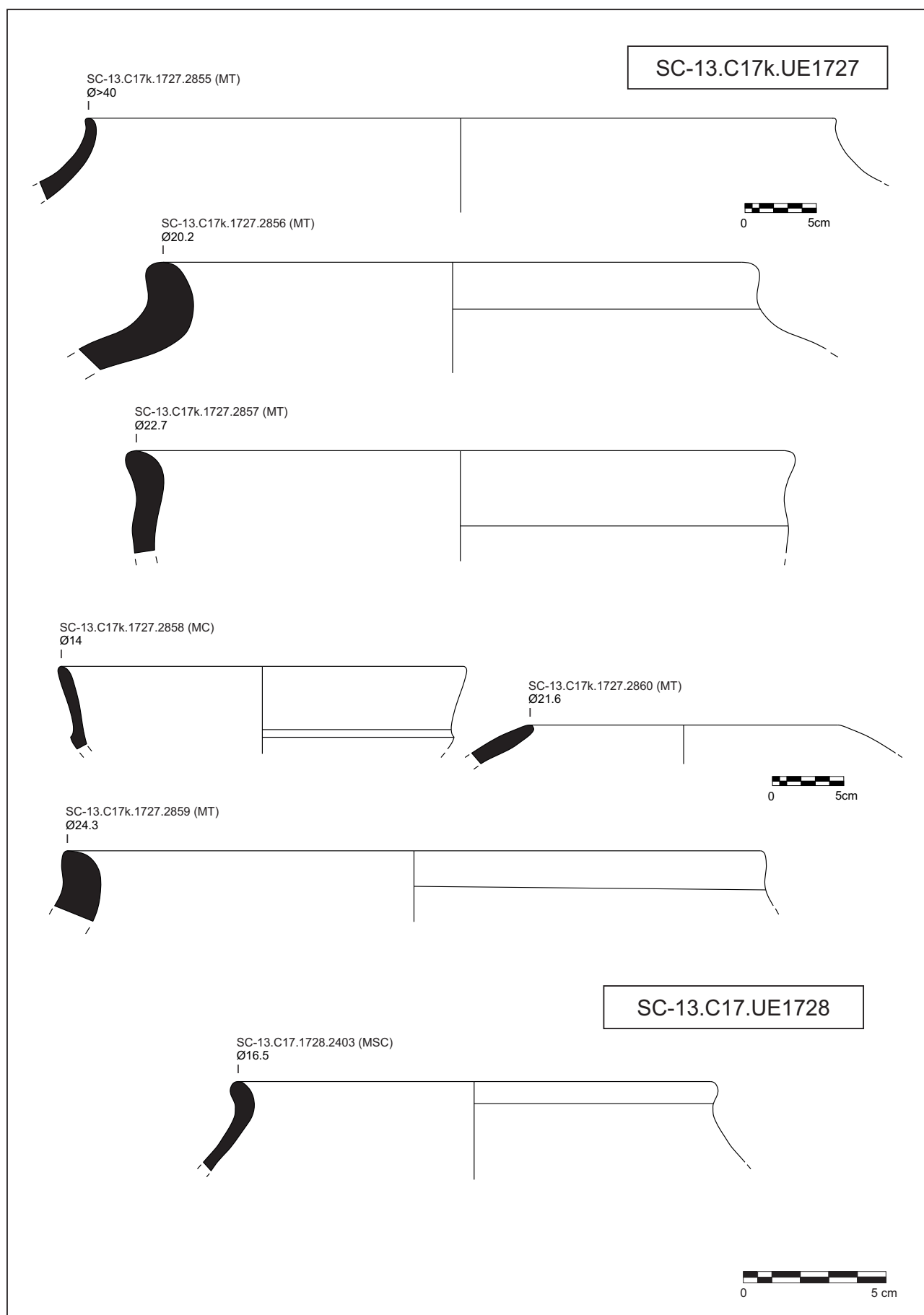

Figura Cat. 113.

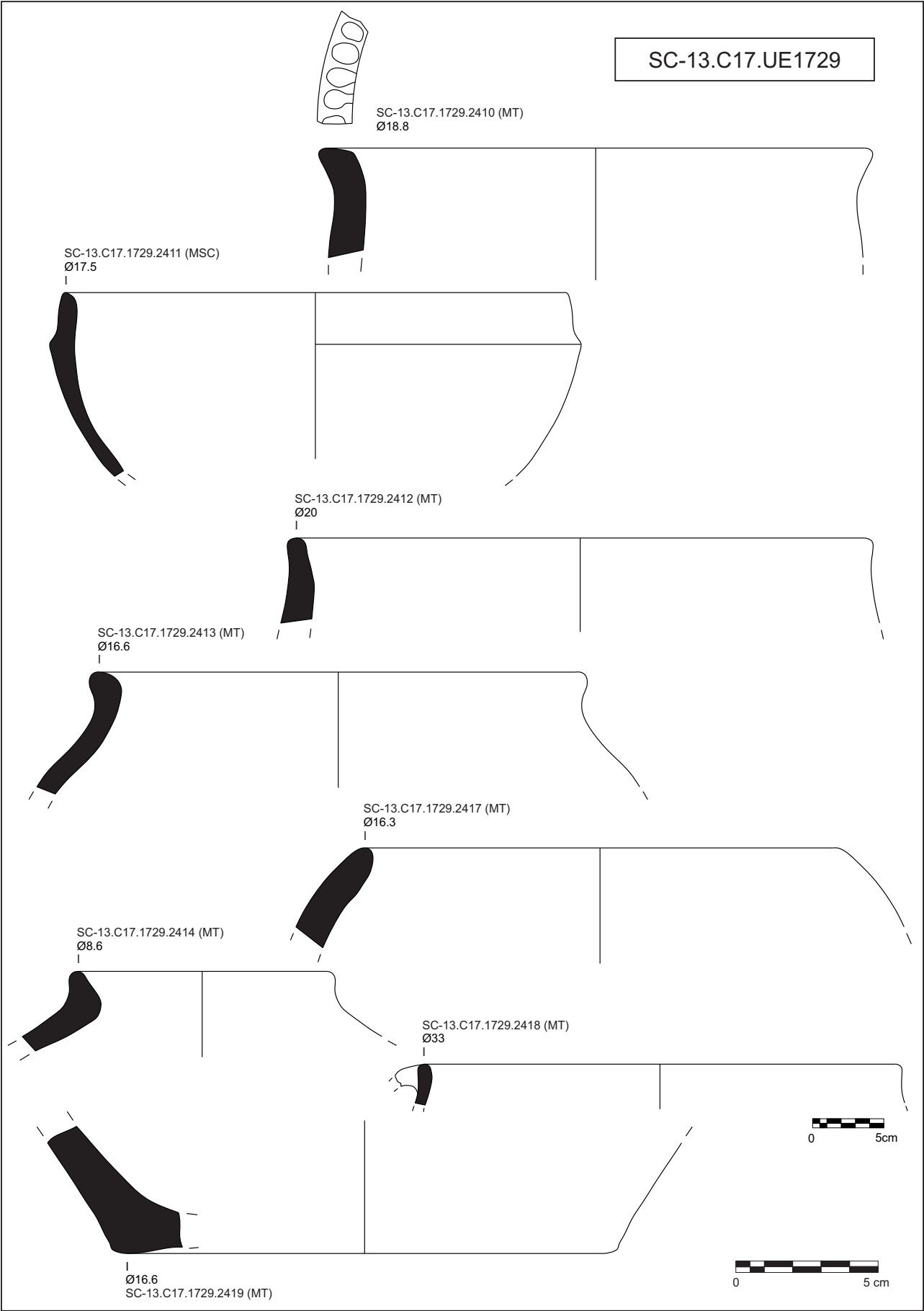

Figura Cat. 114.

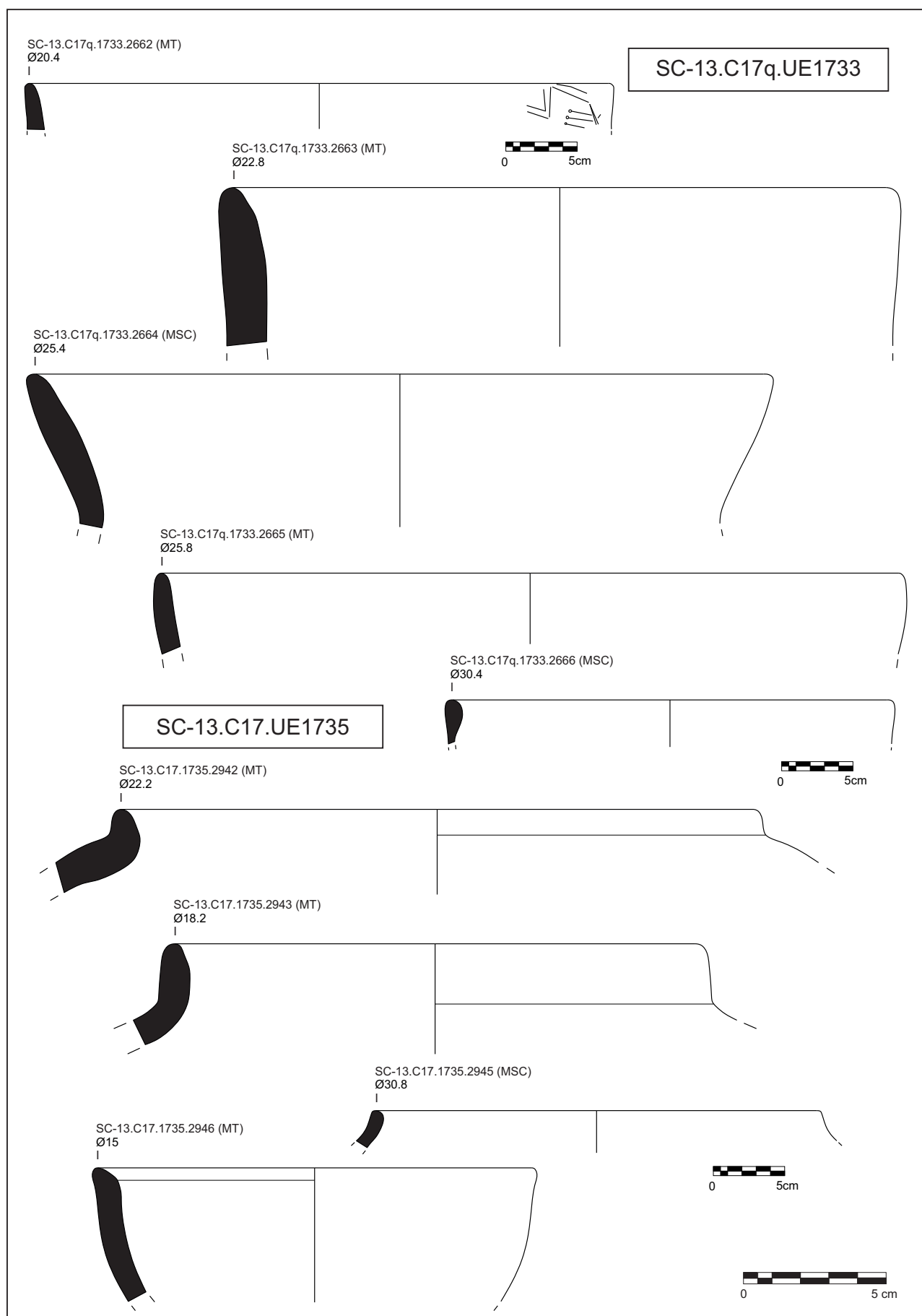

Figura Cat. 115.

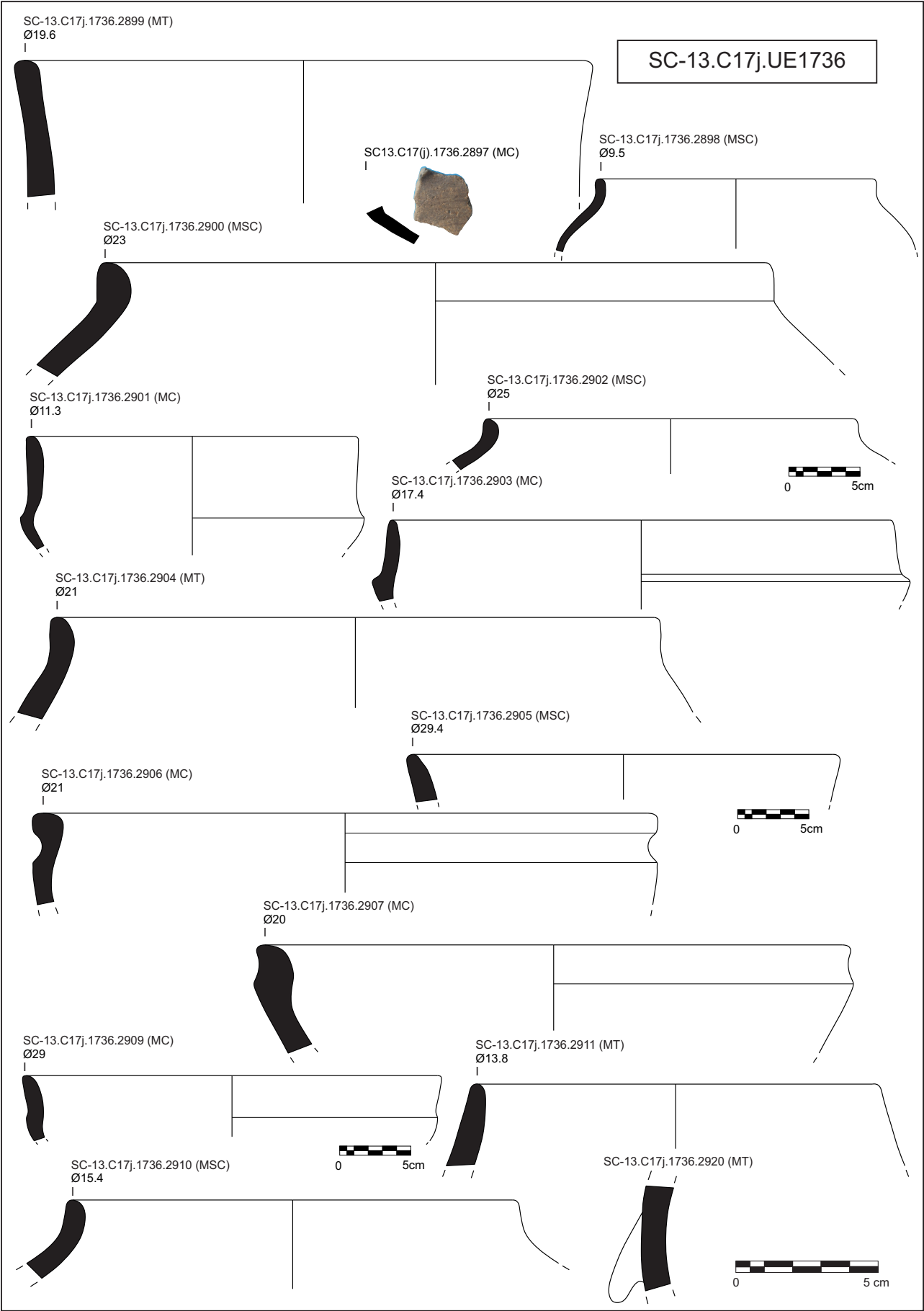

Figura Cat. 116.

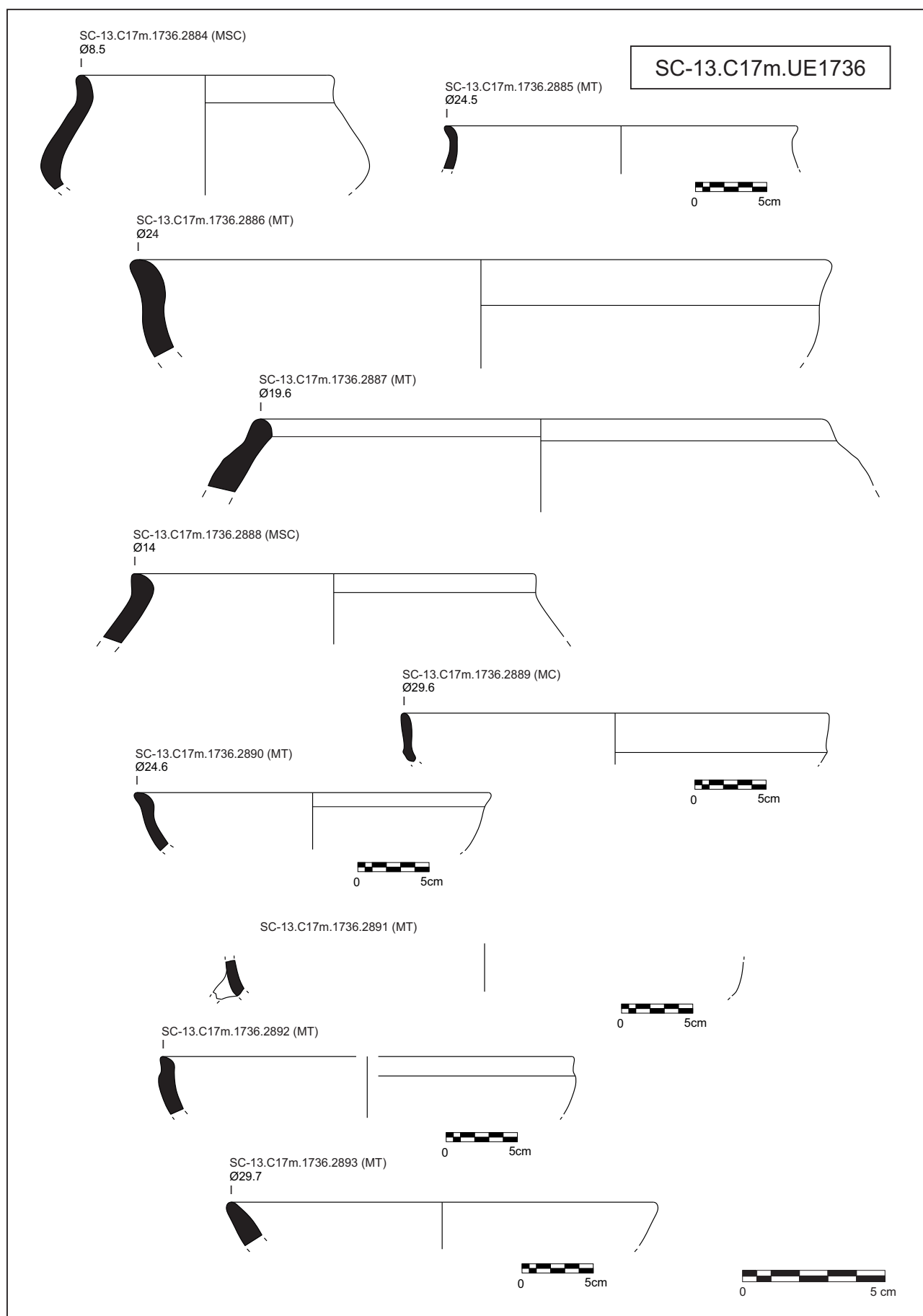

Figura Cat. 117.



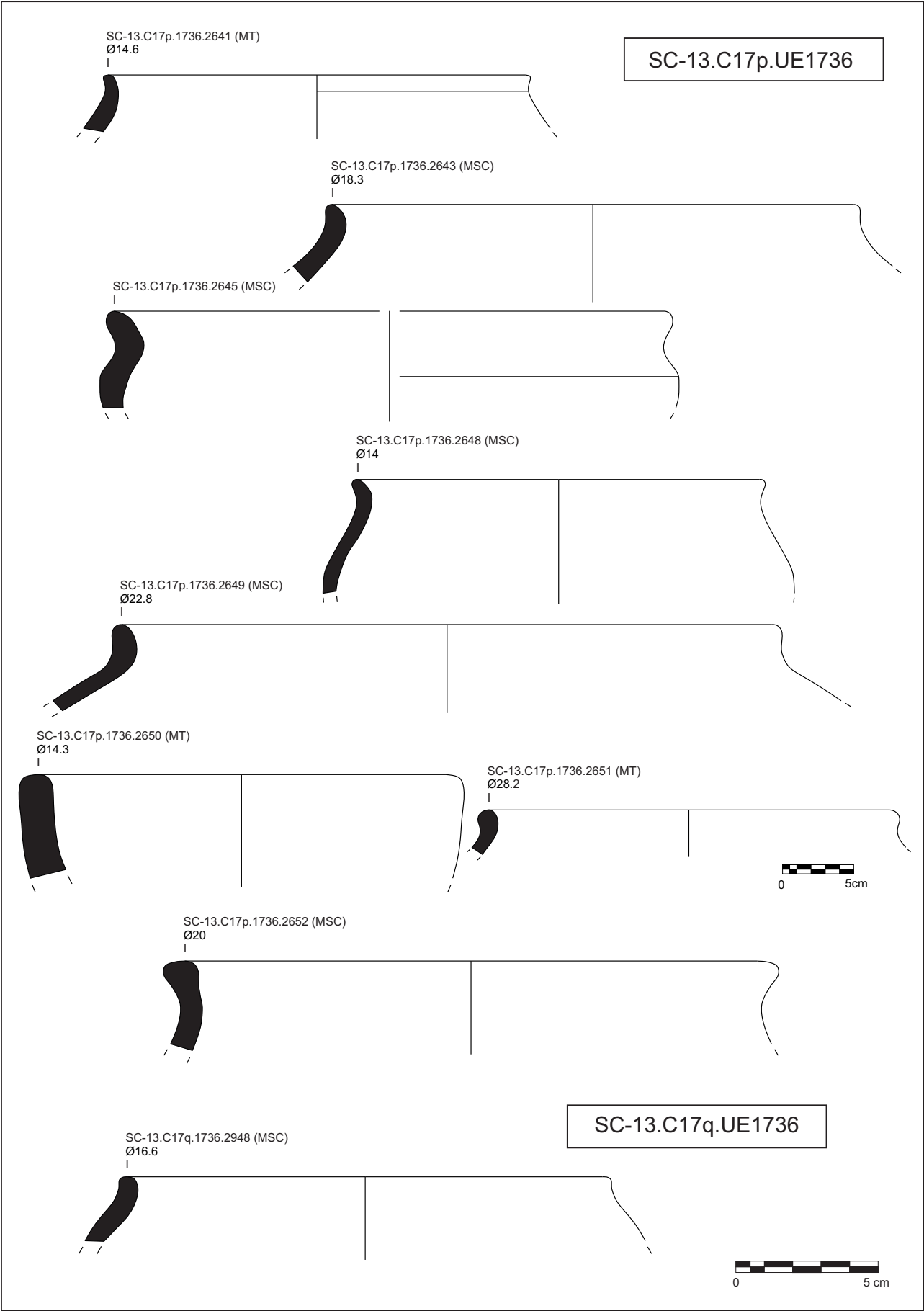

Figura Cat. 118.

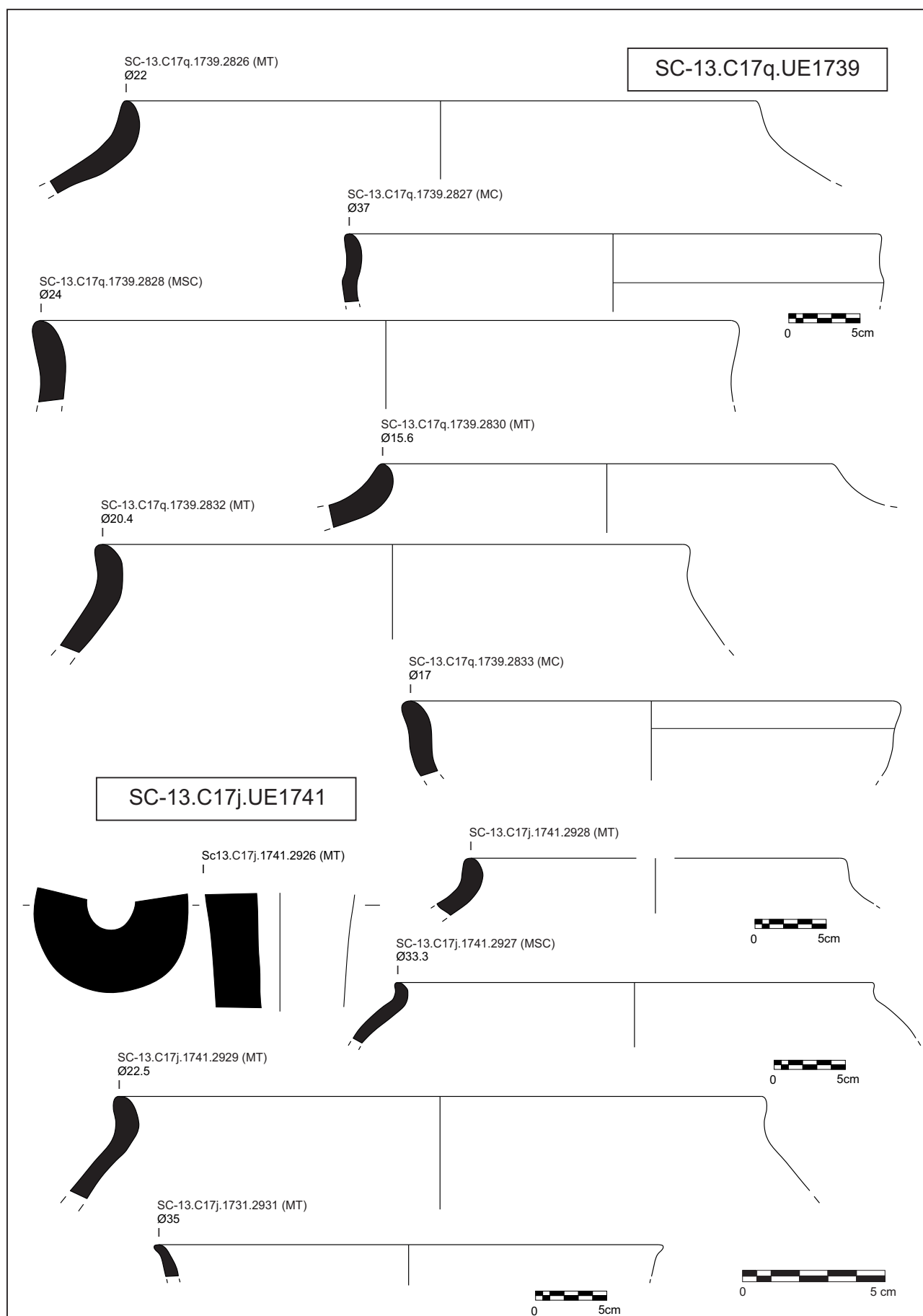

Figura Cat. 119.

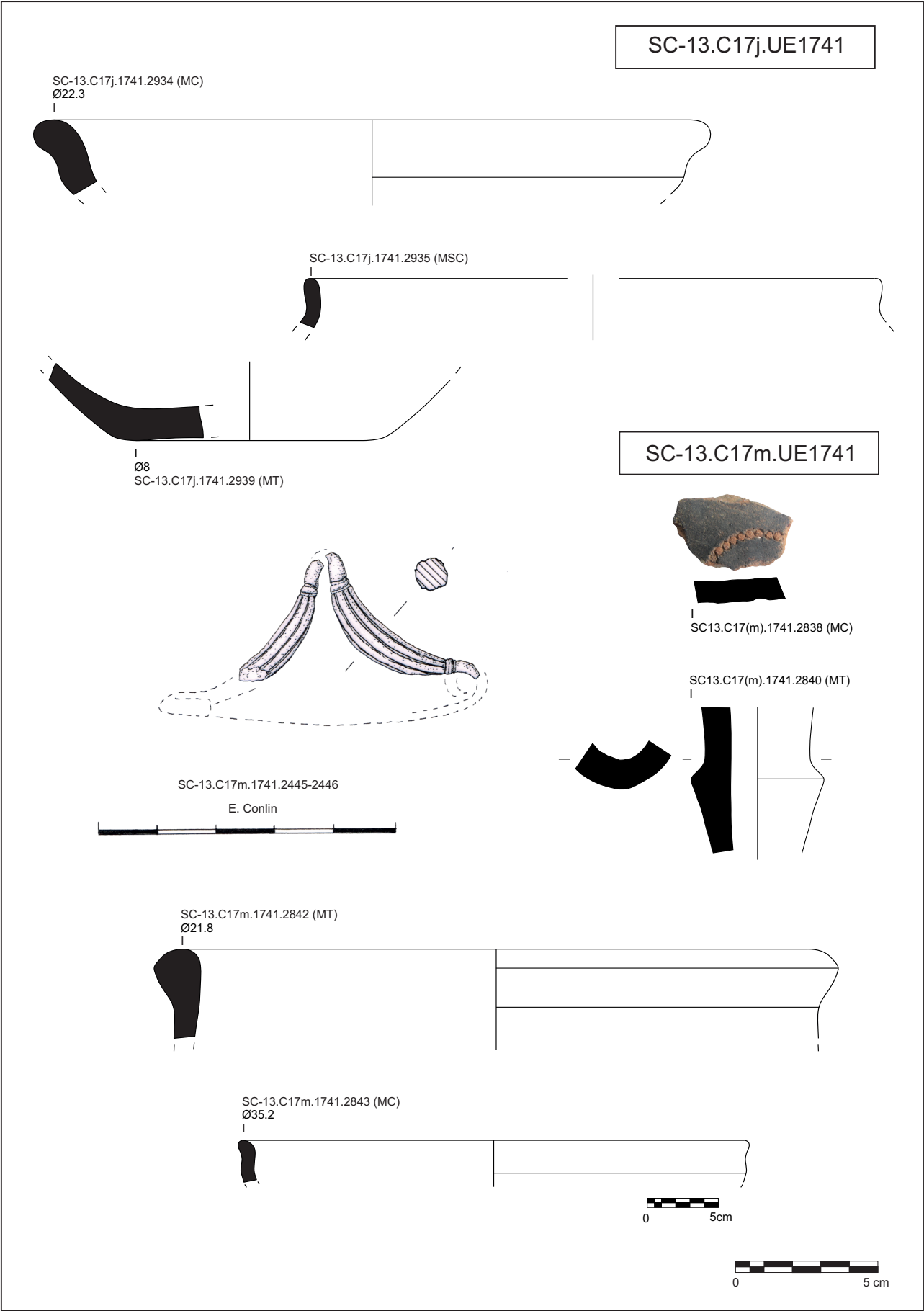

Figura Cat. 120.

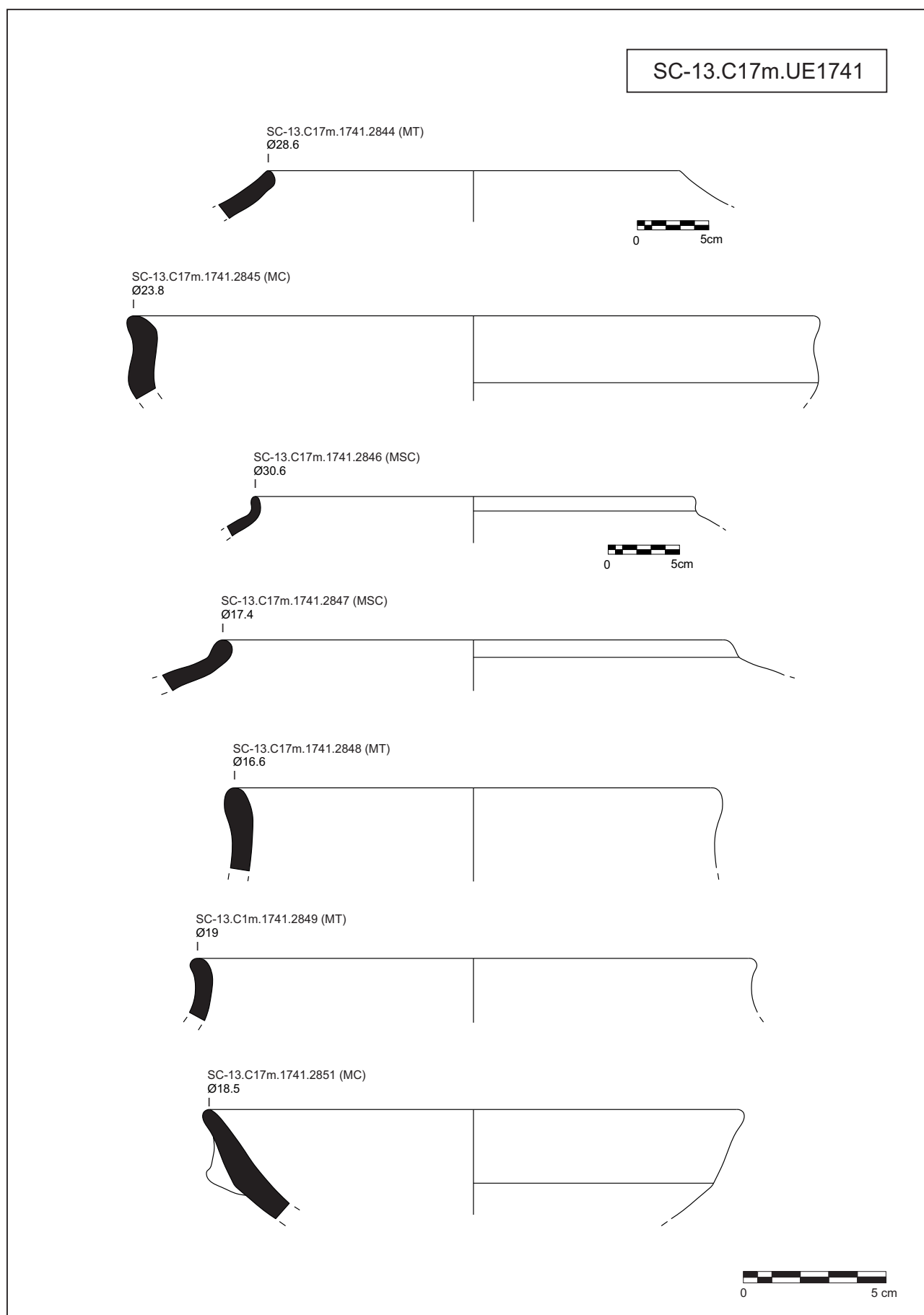

Figura Cat. 121.

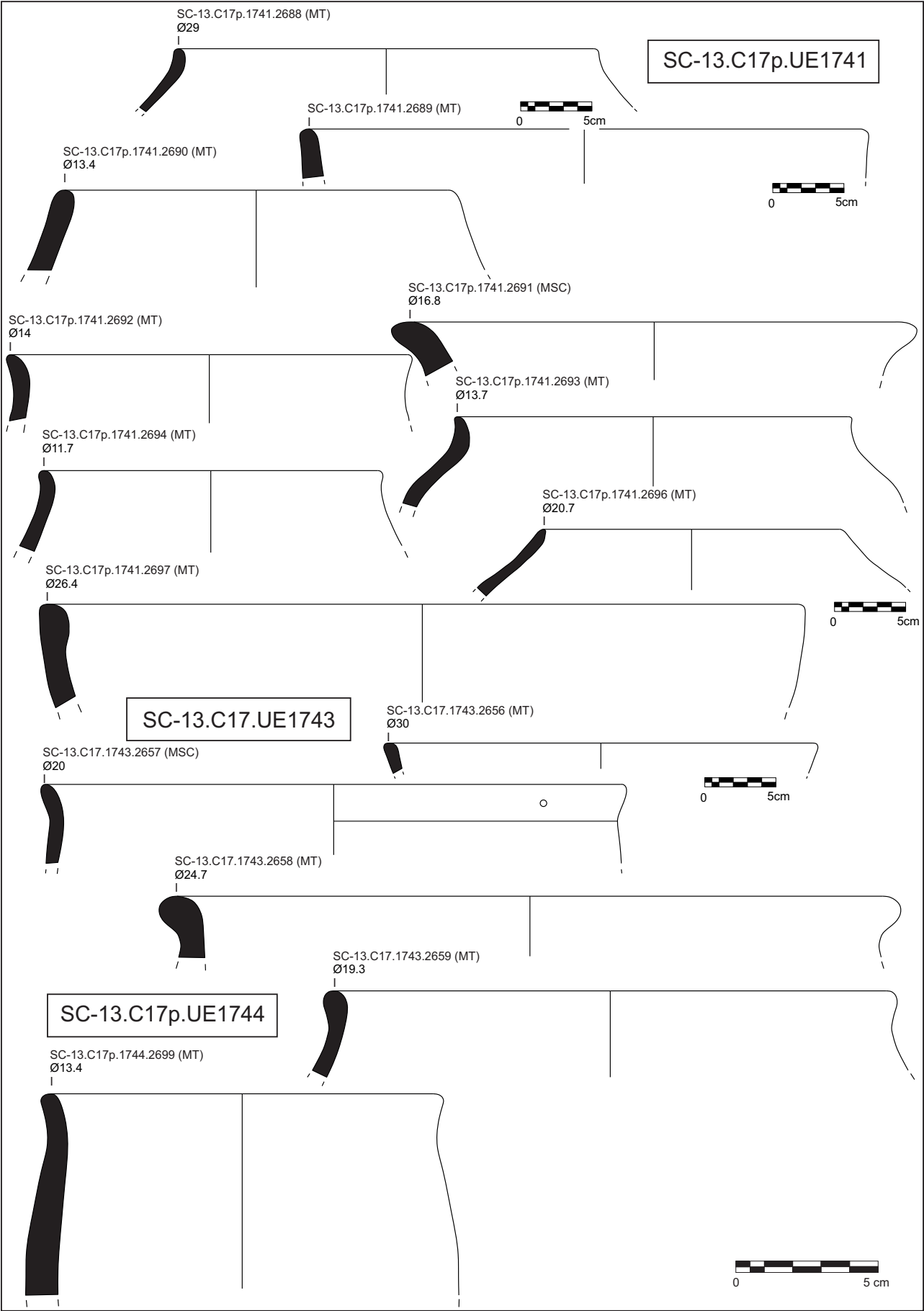

Figura Cat. 122.

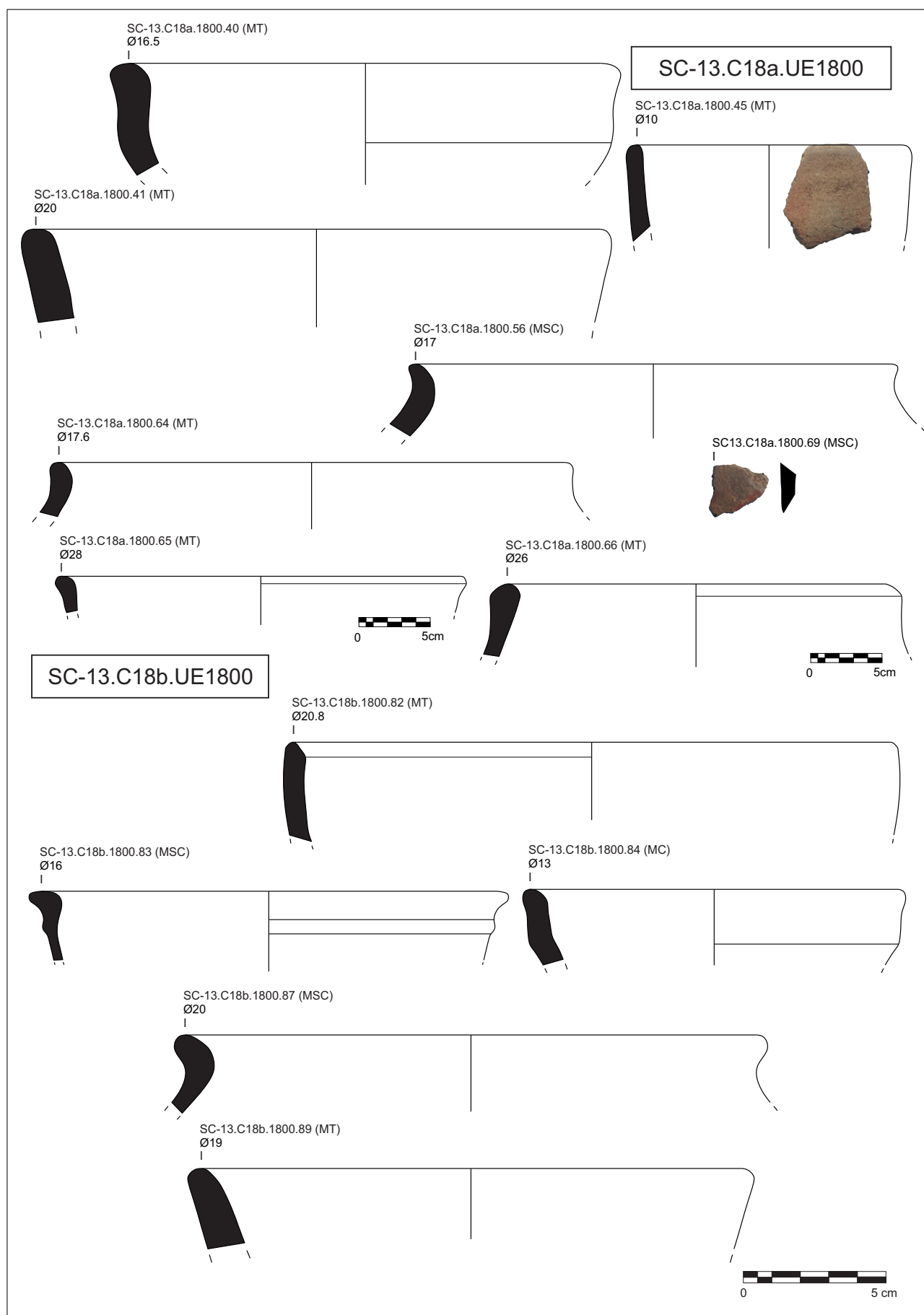

Figura Cat. 123.

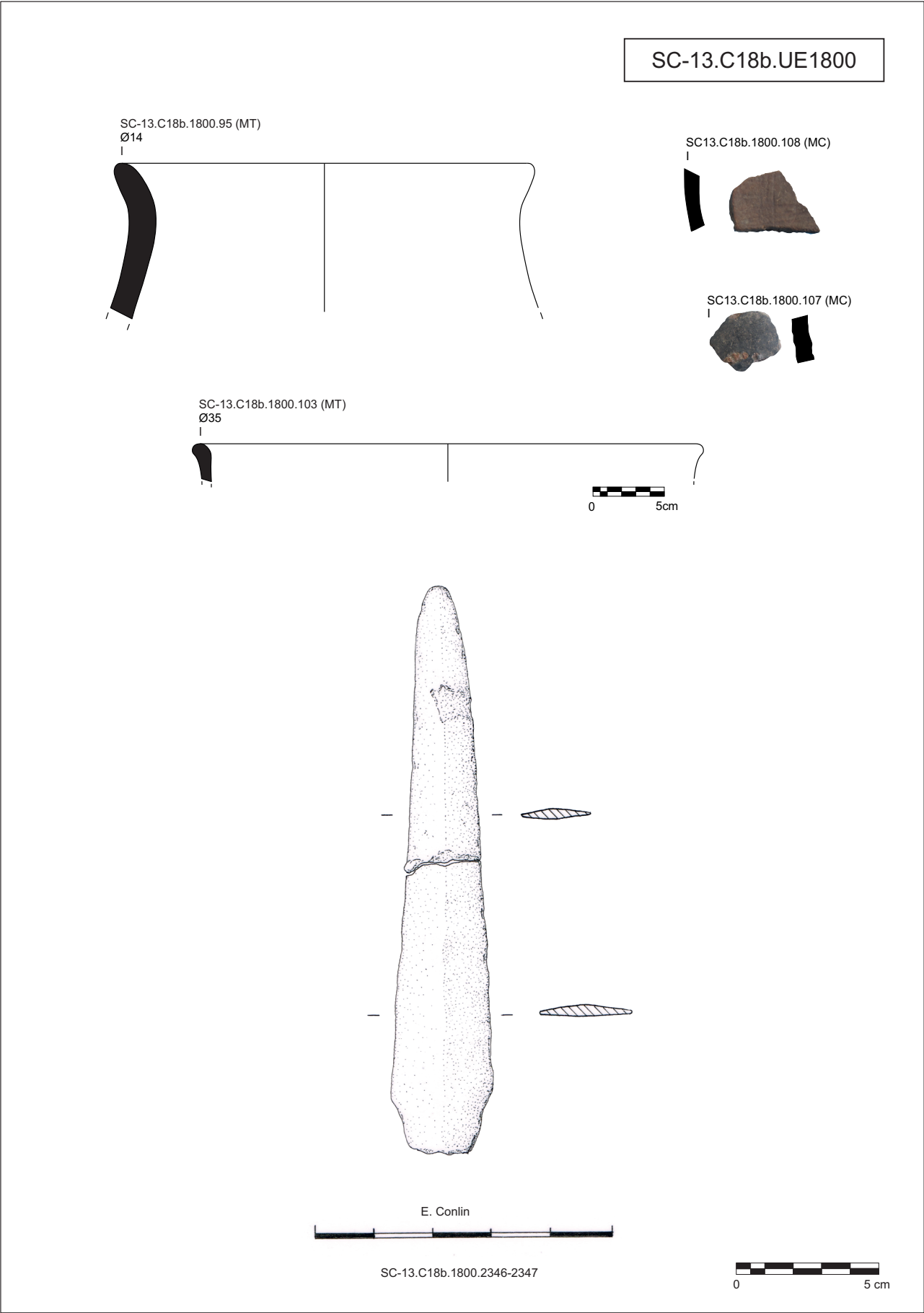

Figura Cat. 124.



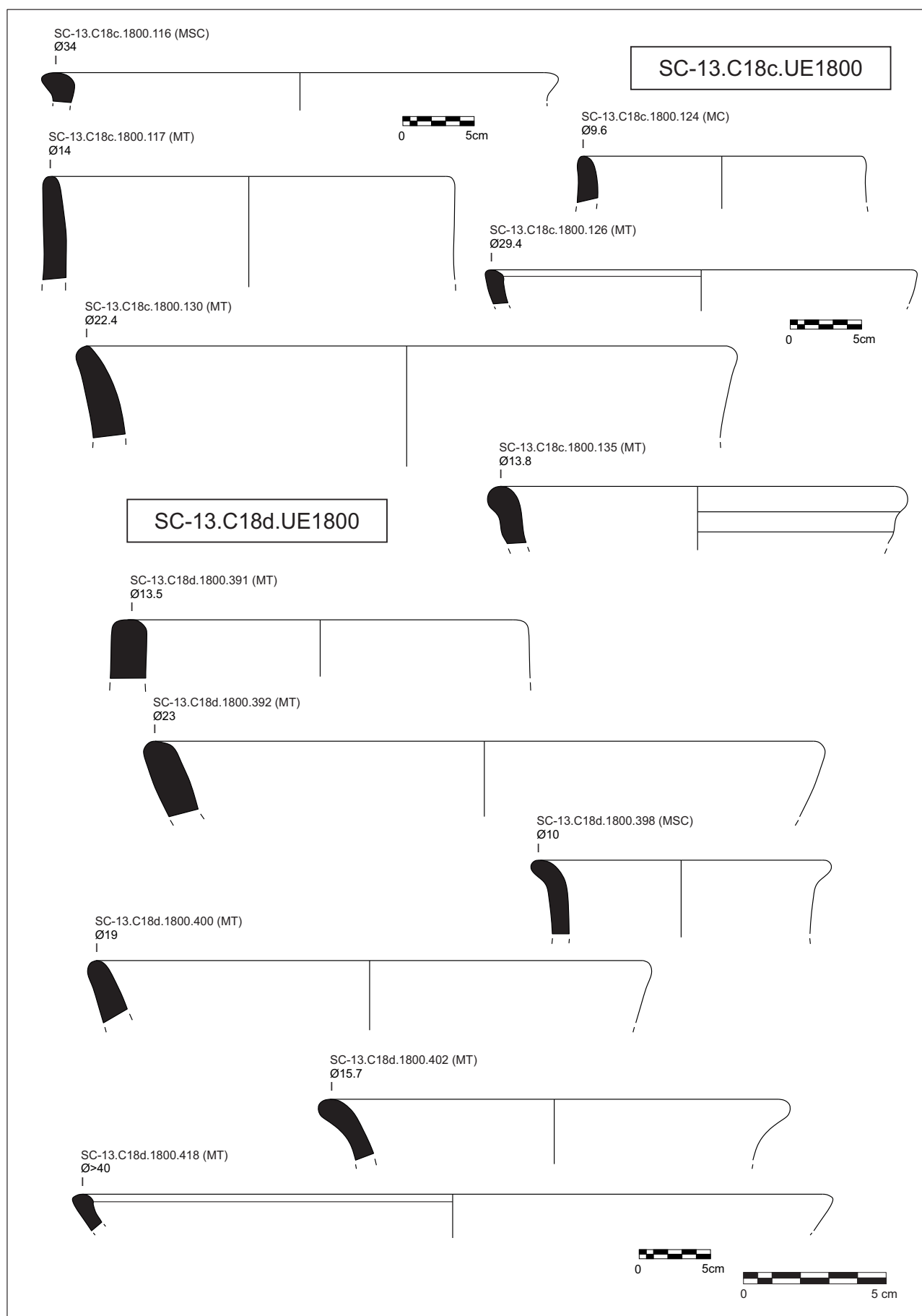

Figura Cat. 125.

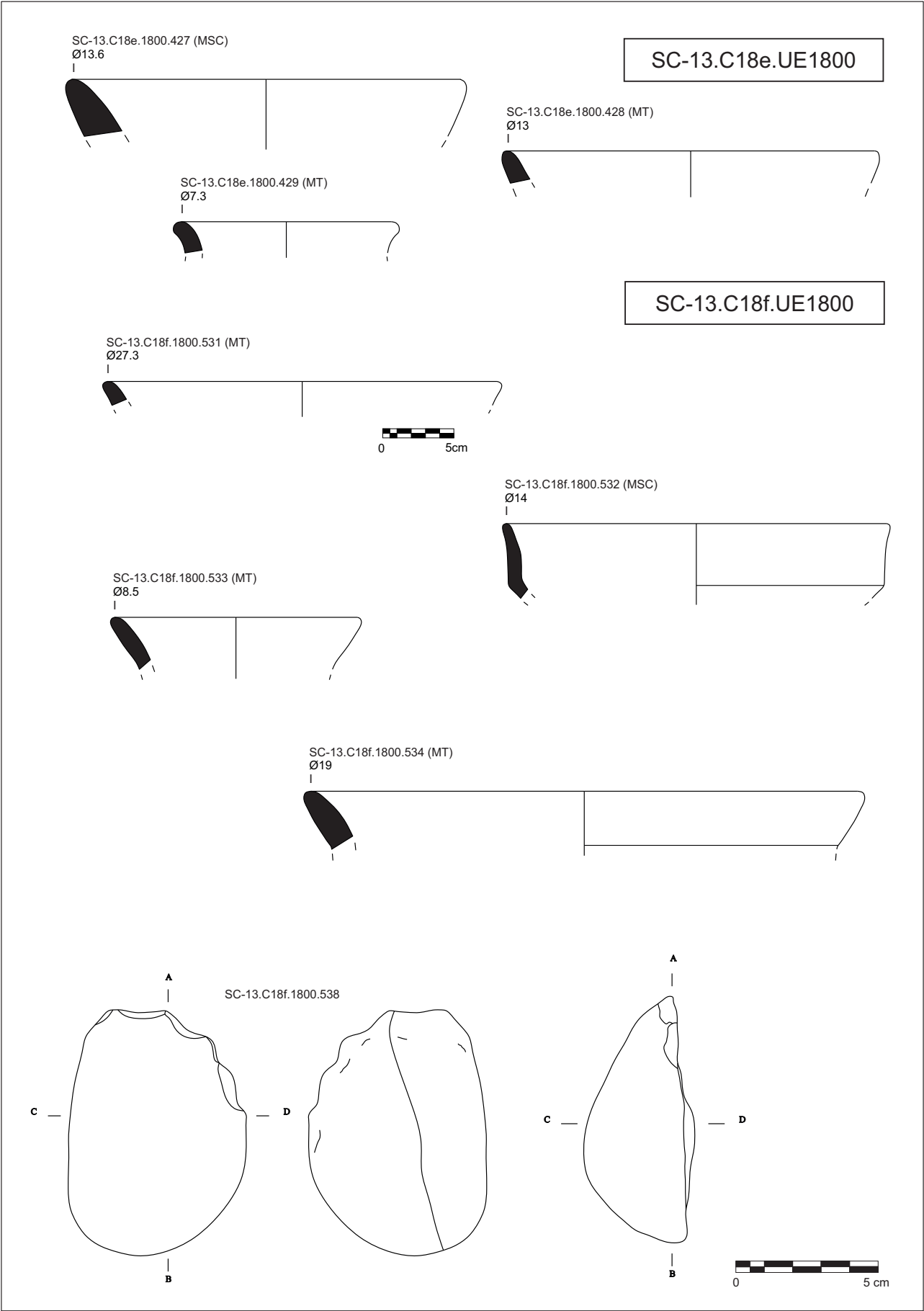

Figura Cat. 126.

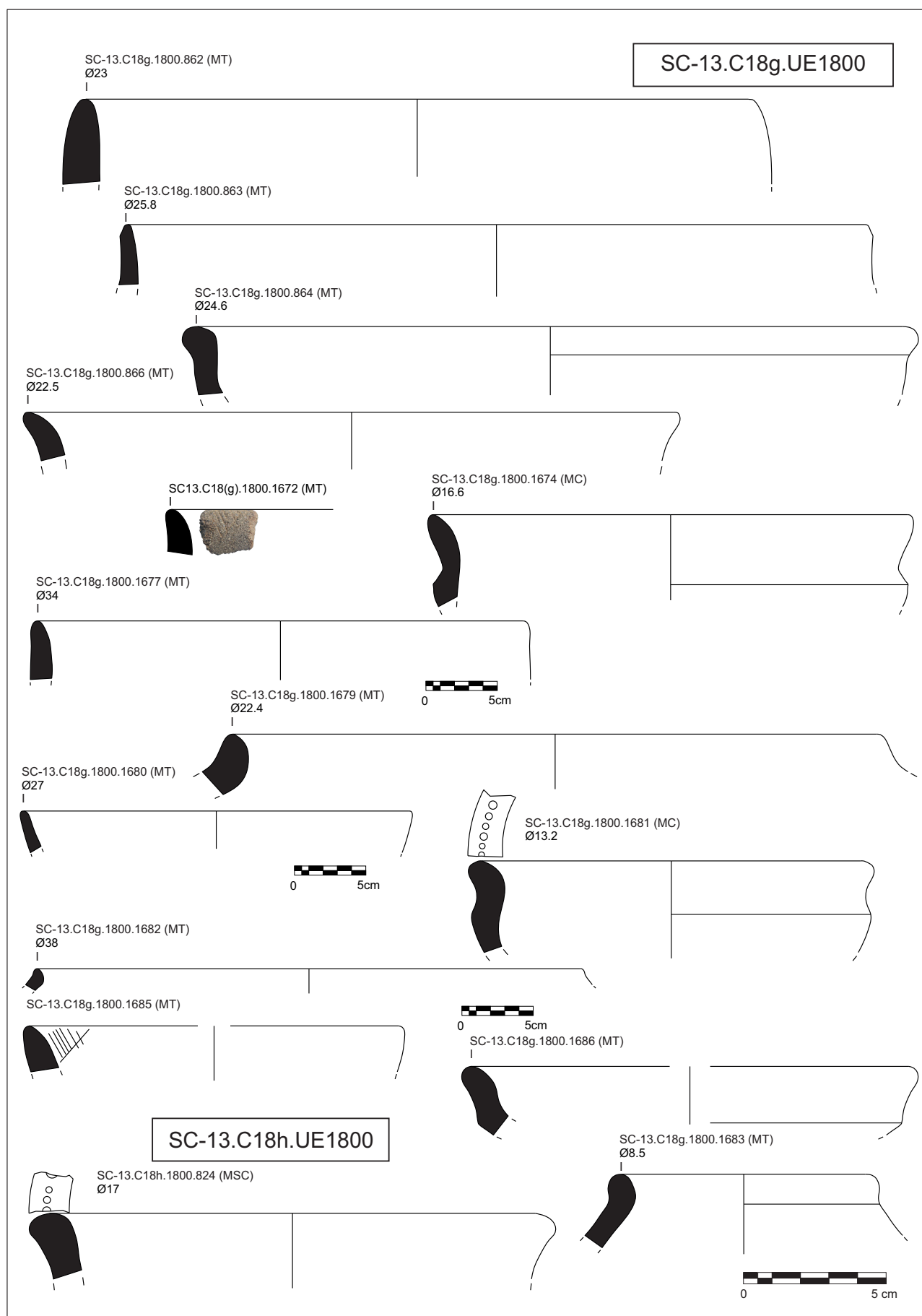

Figura Cat. 127.

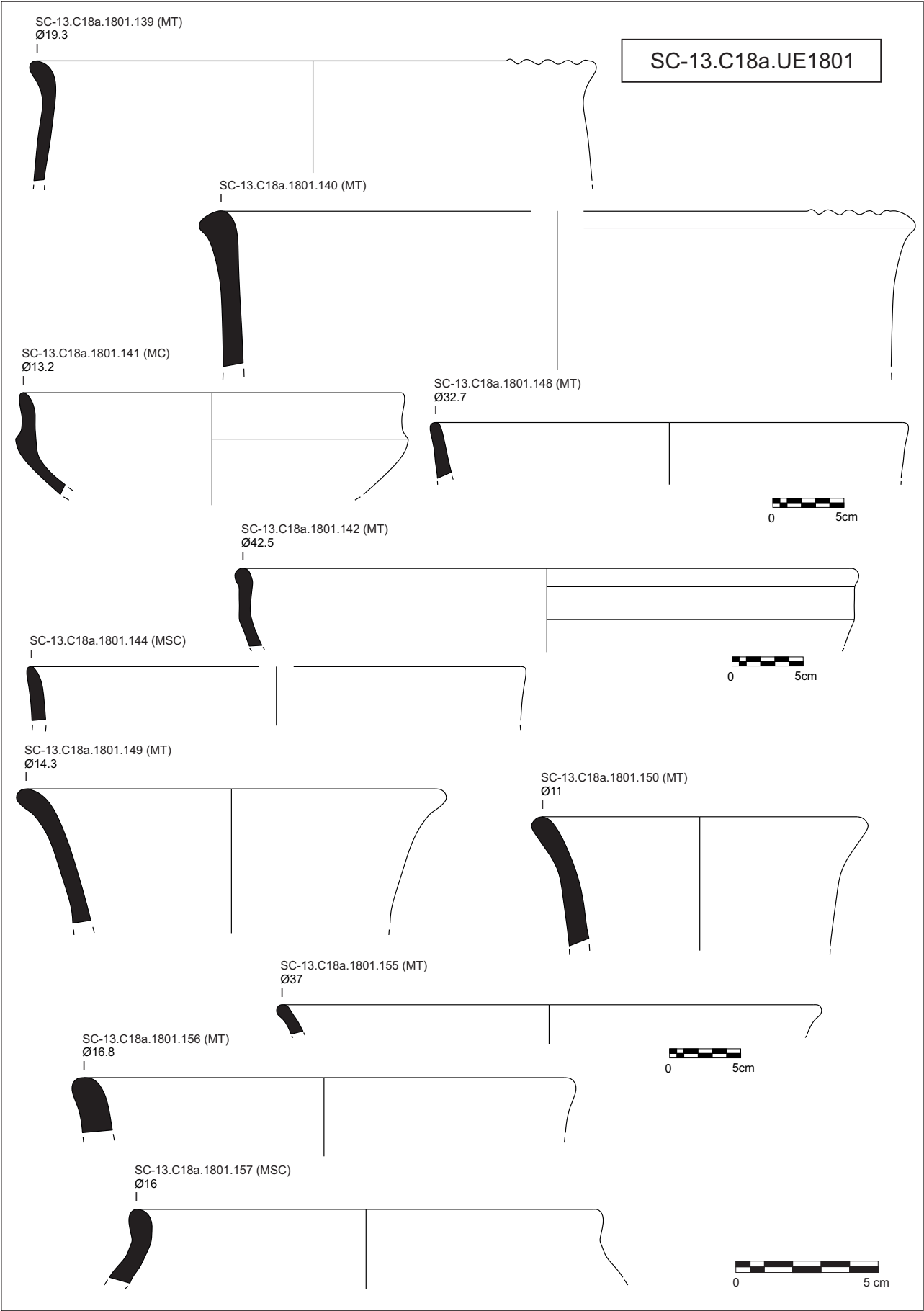

Figura Cat. 128.

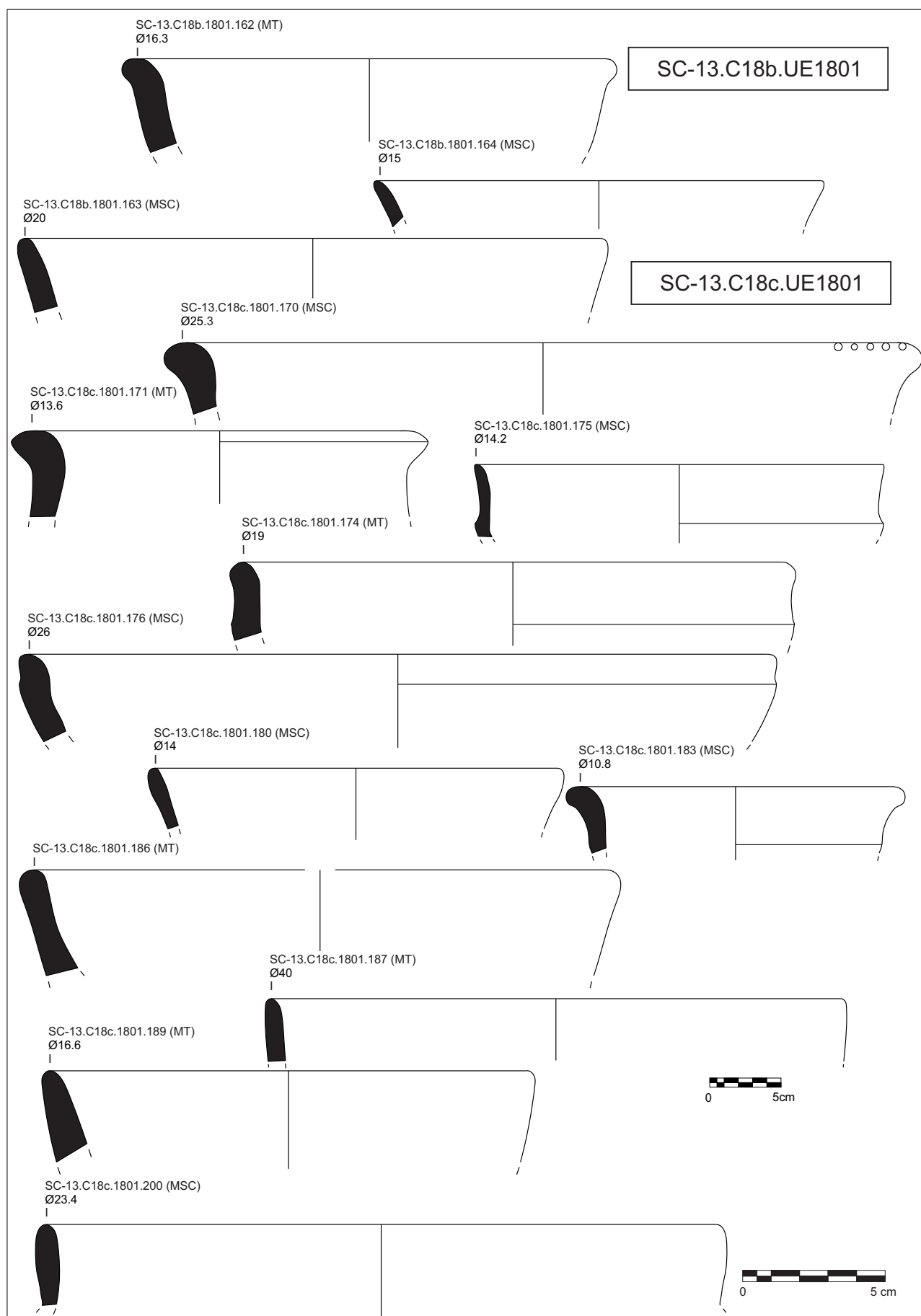

Figura Cat. 129.

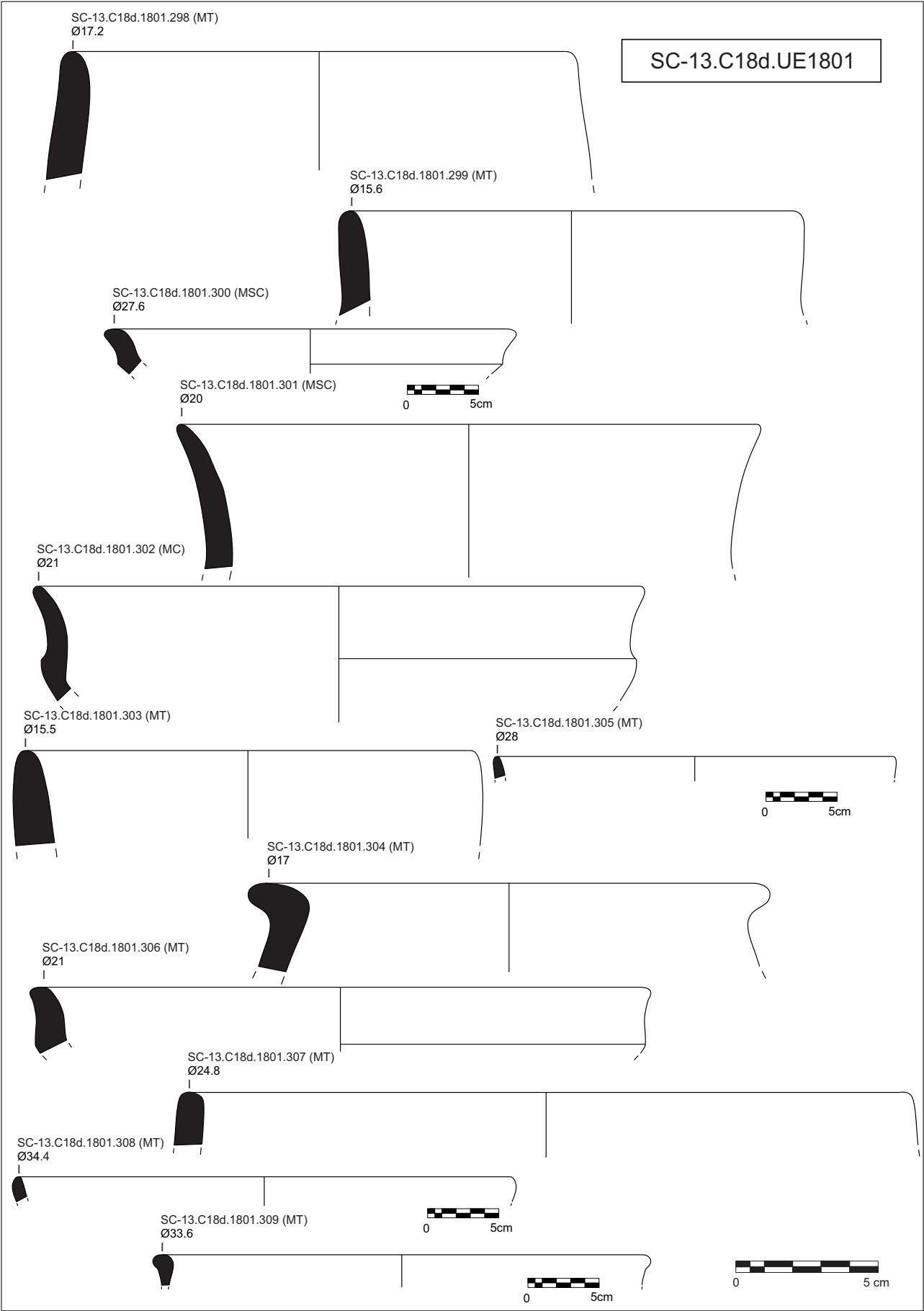

Figura Cat. 130.

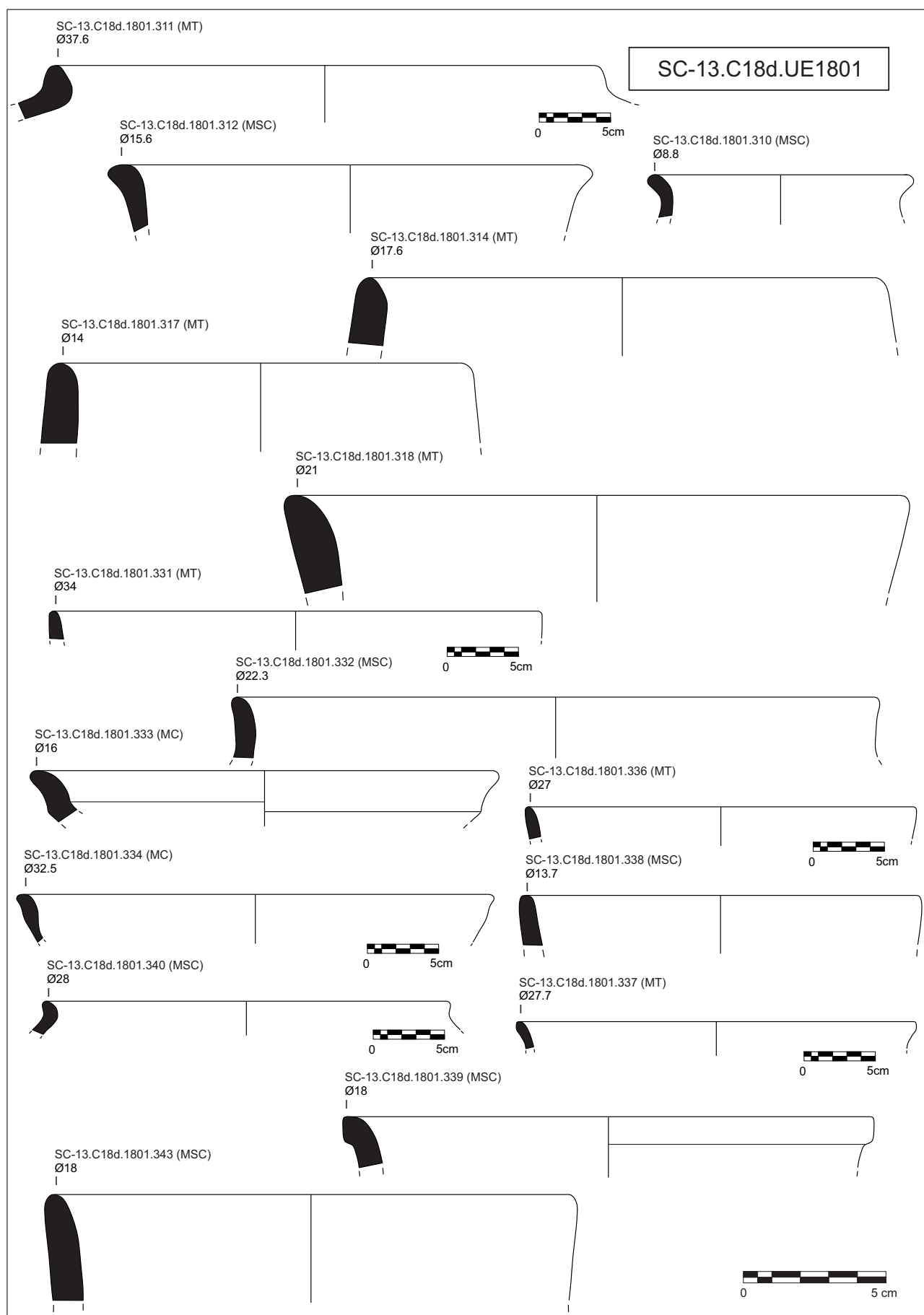

Figura Cat. 131.



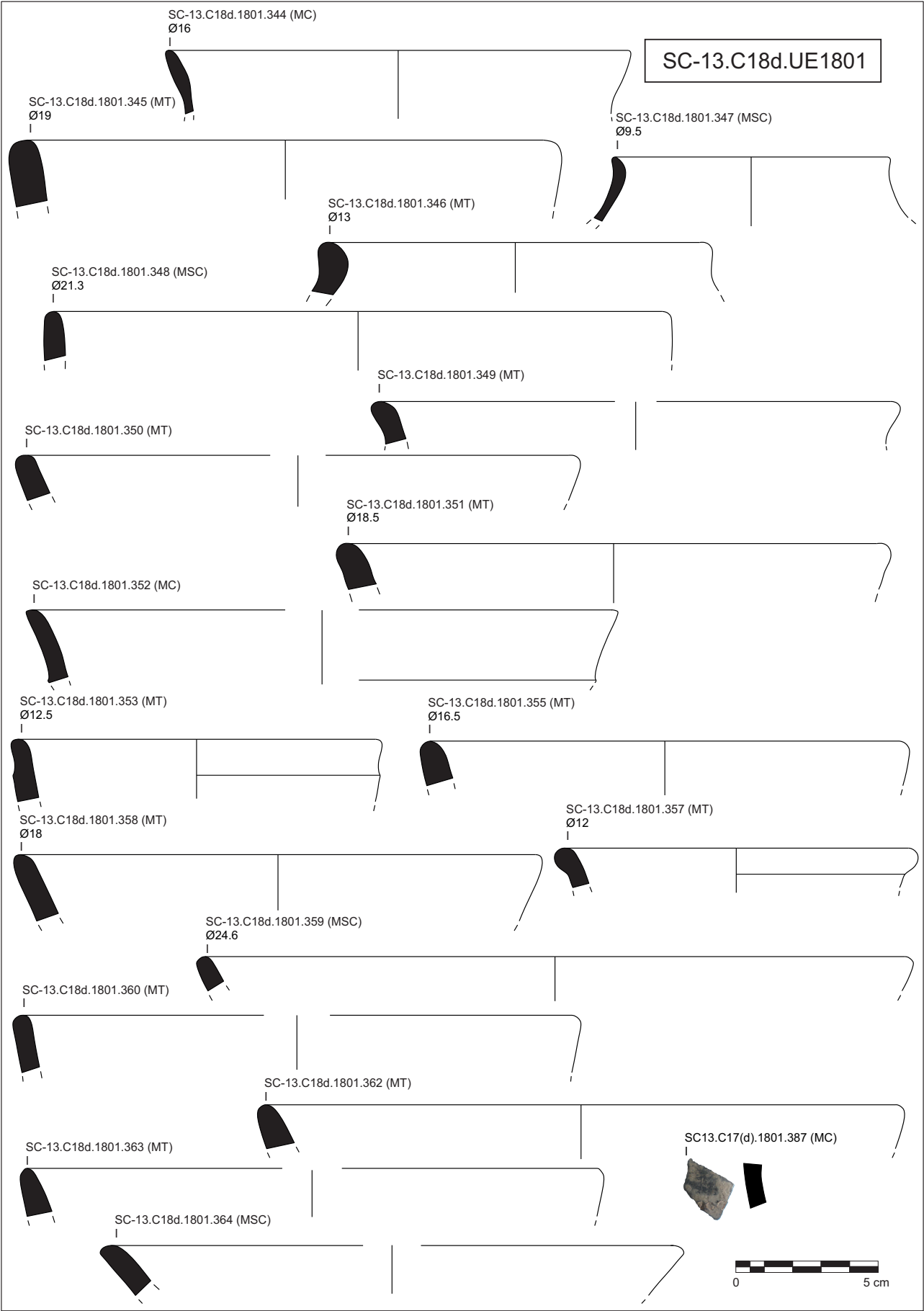

Figura Cat. 132.

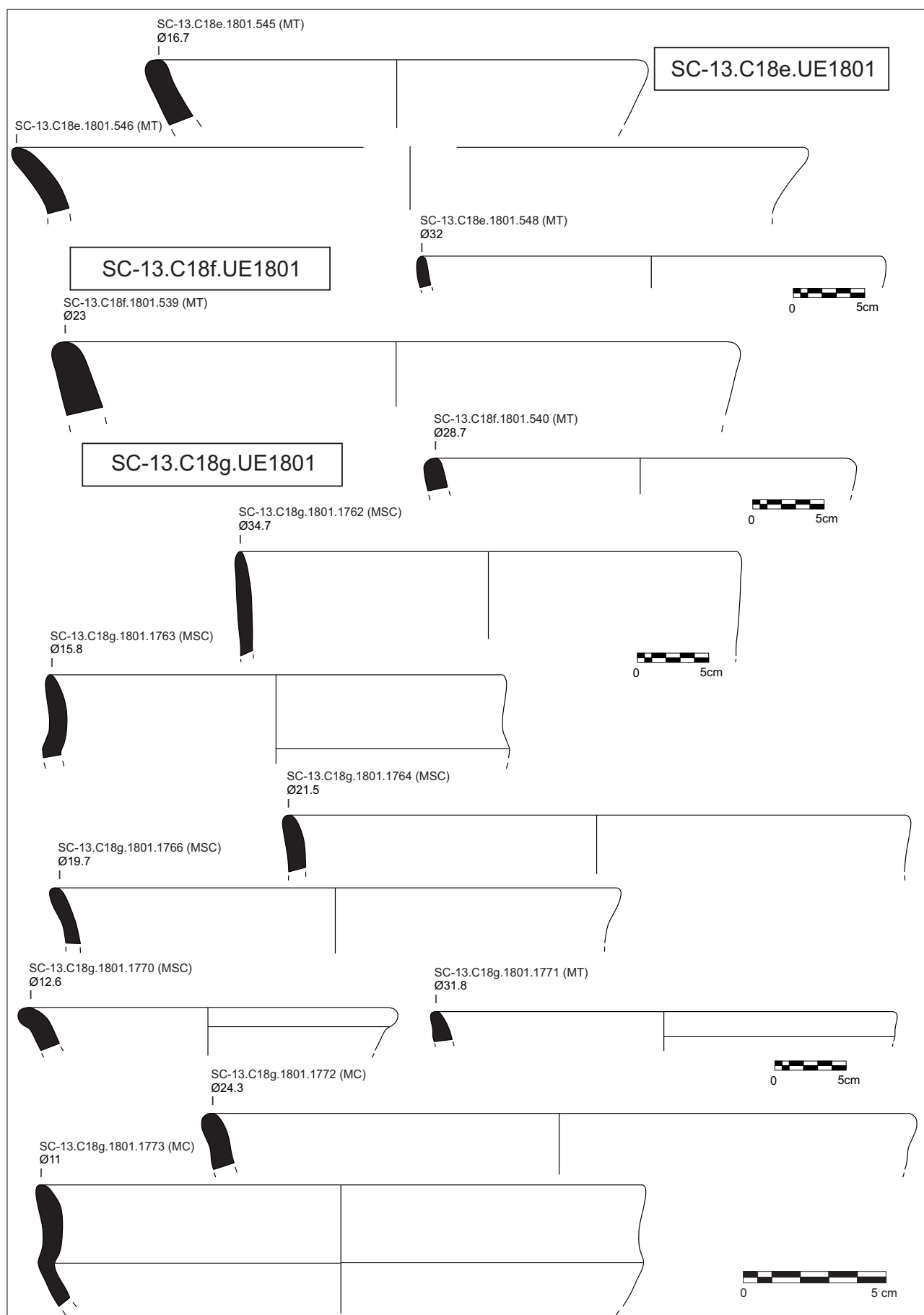

Figura Cat. 133.

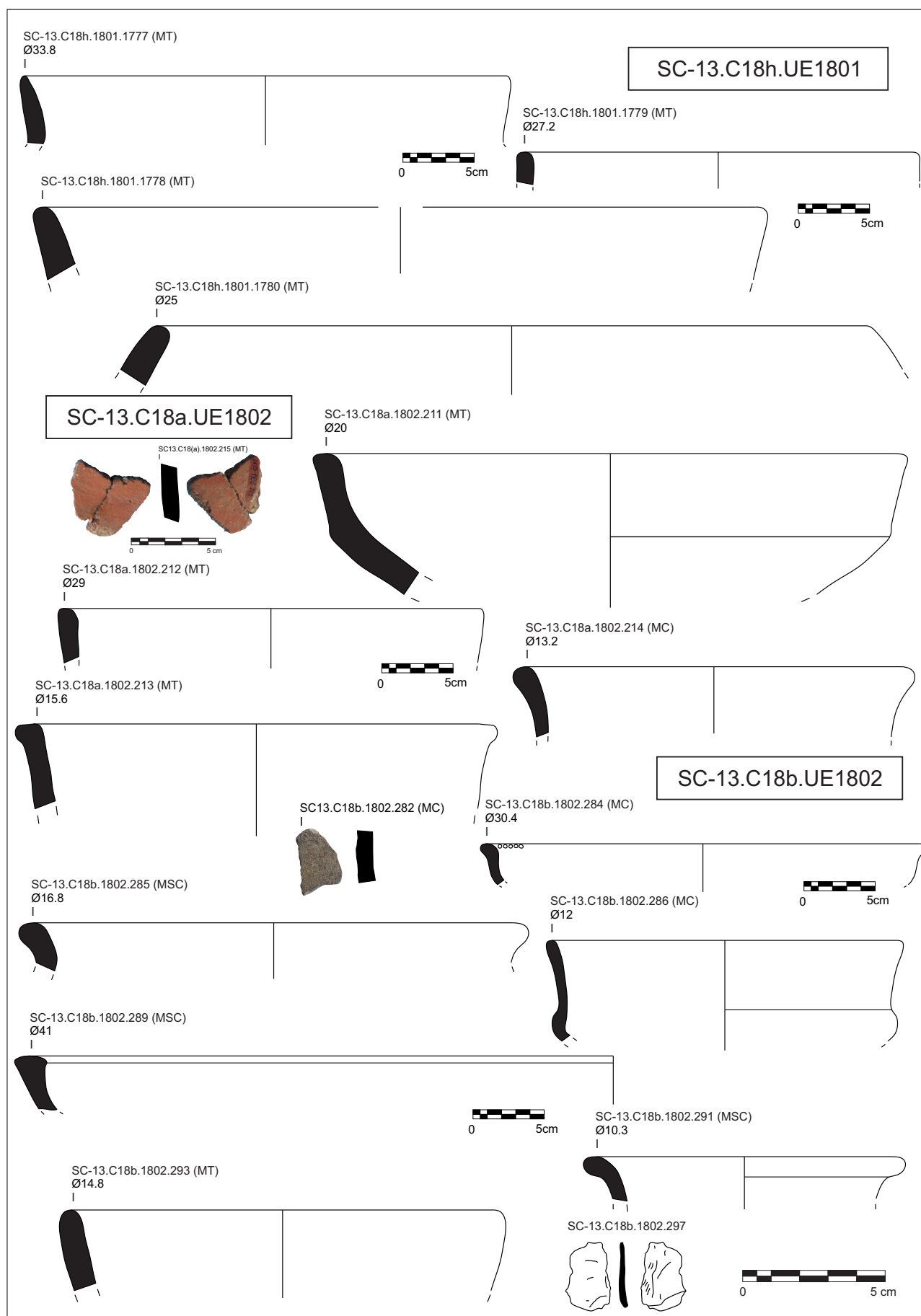

Figura Cat. 134.

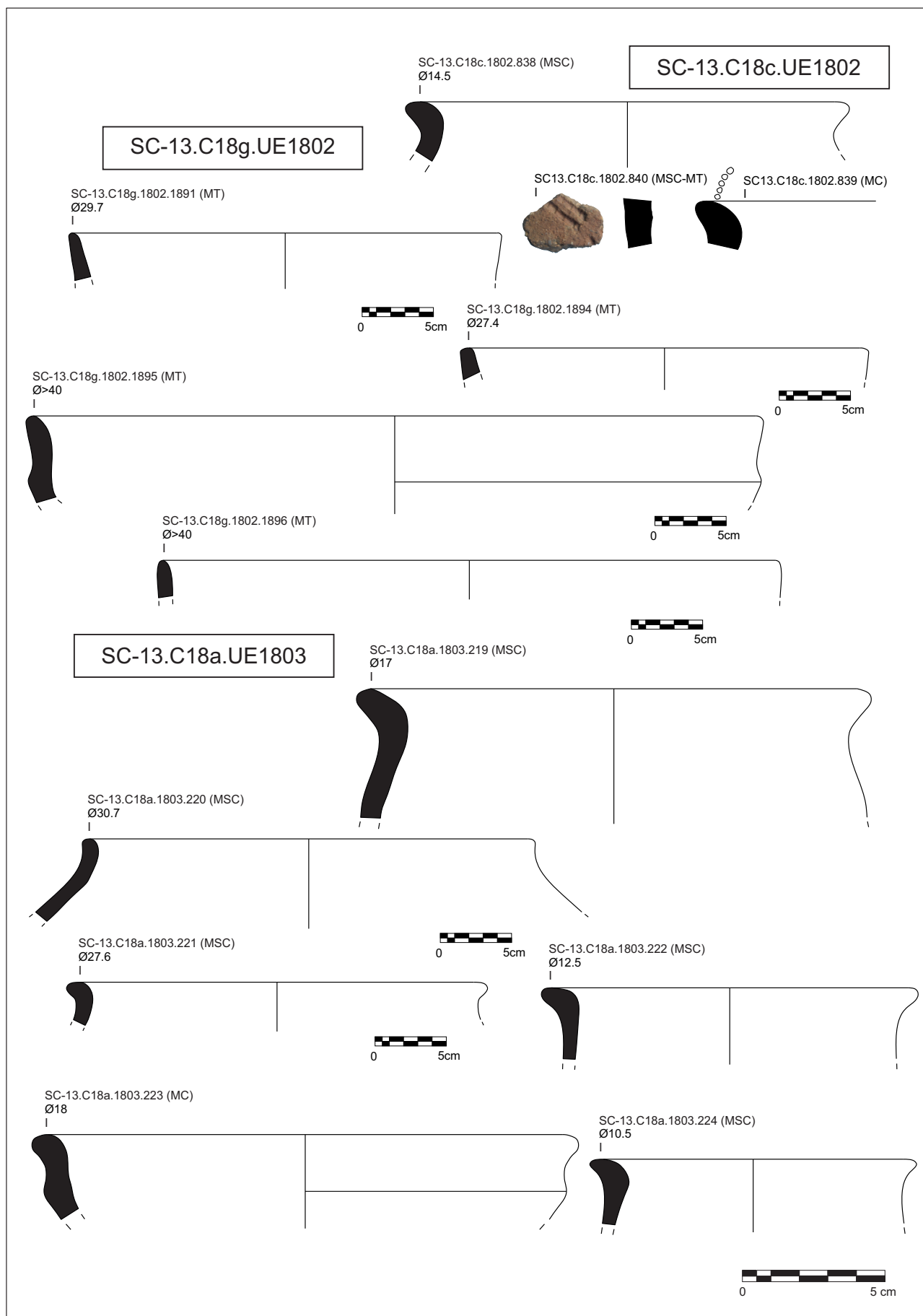

Figura Cat. 135.

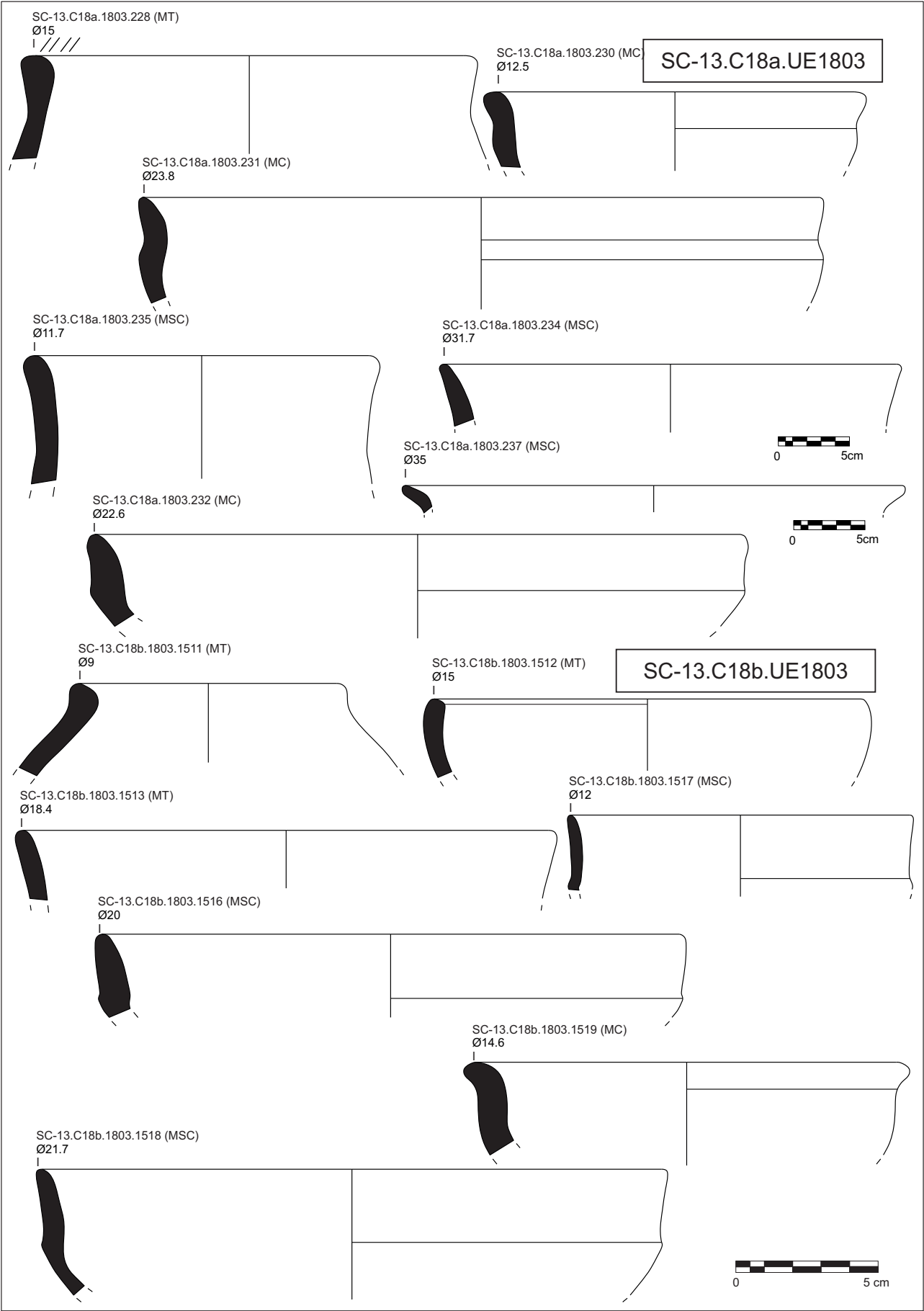

Figura Cat. 136.

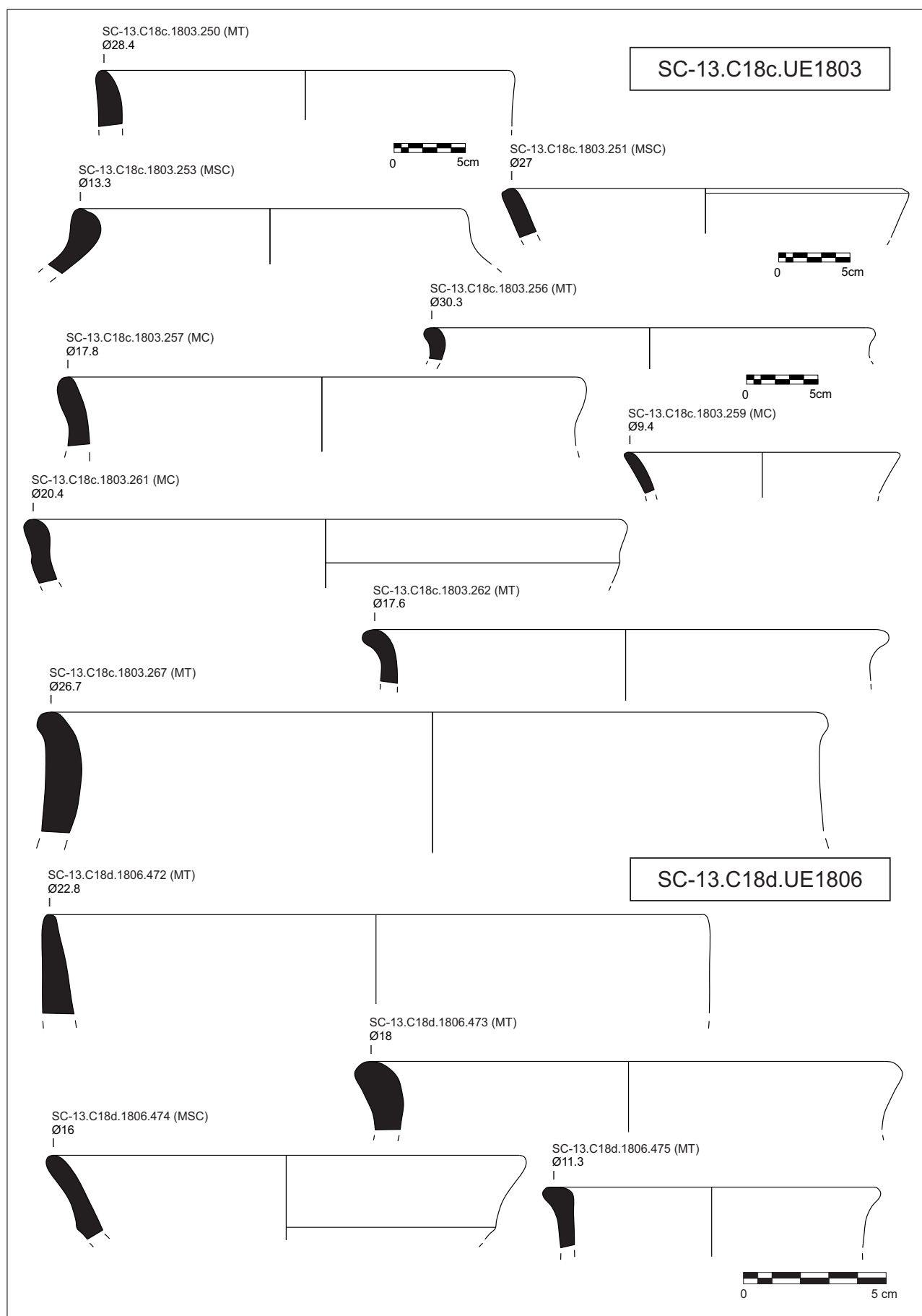

Figura Cat. 137.

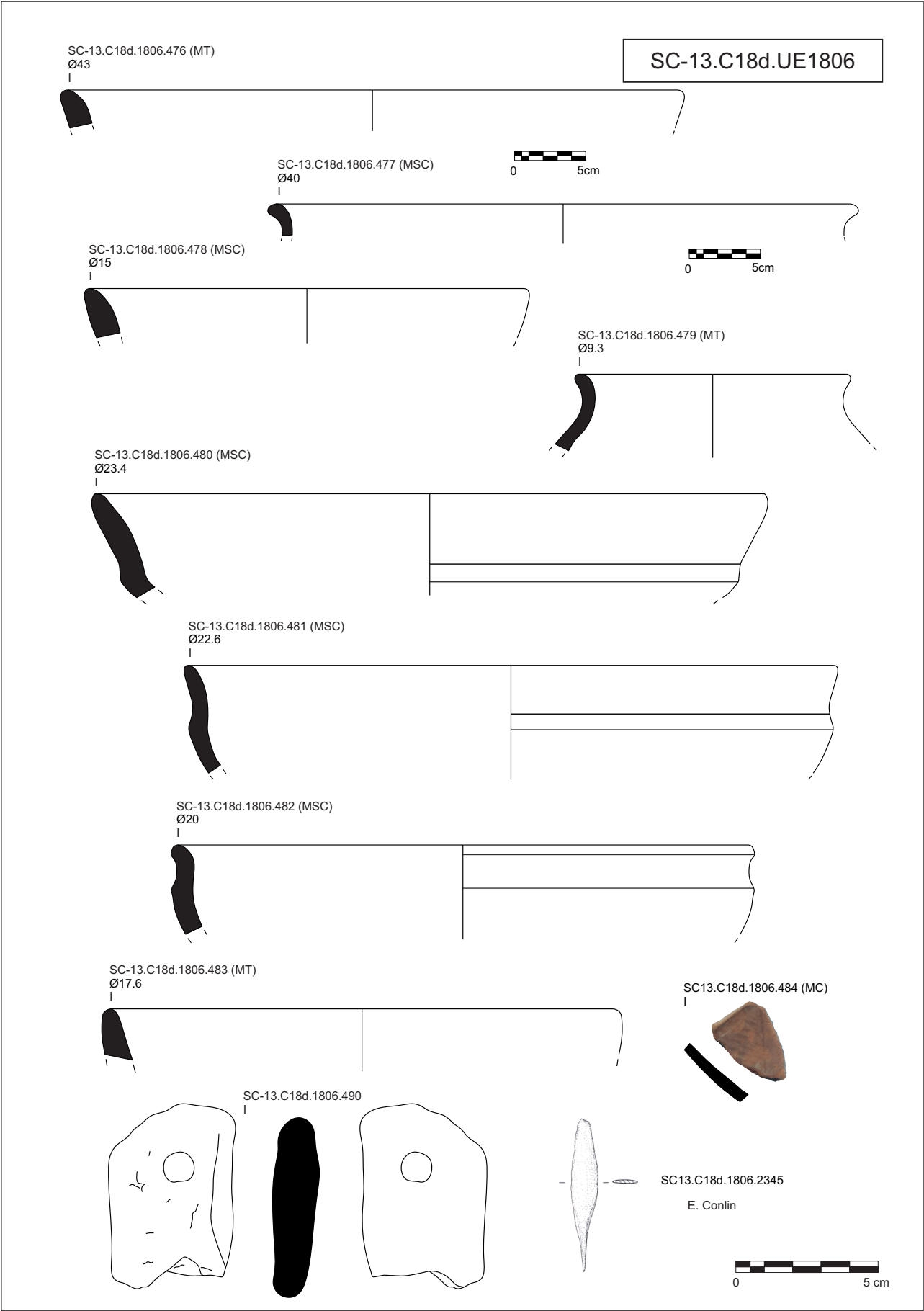

Figura Cat. 138.



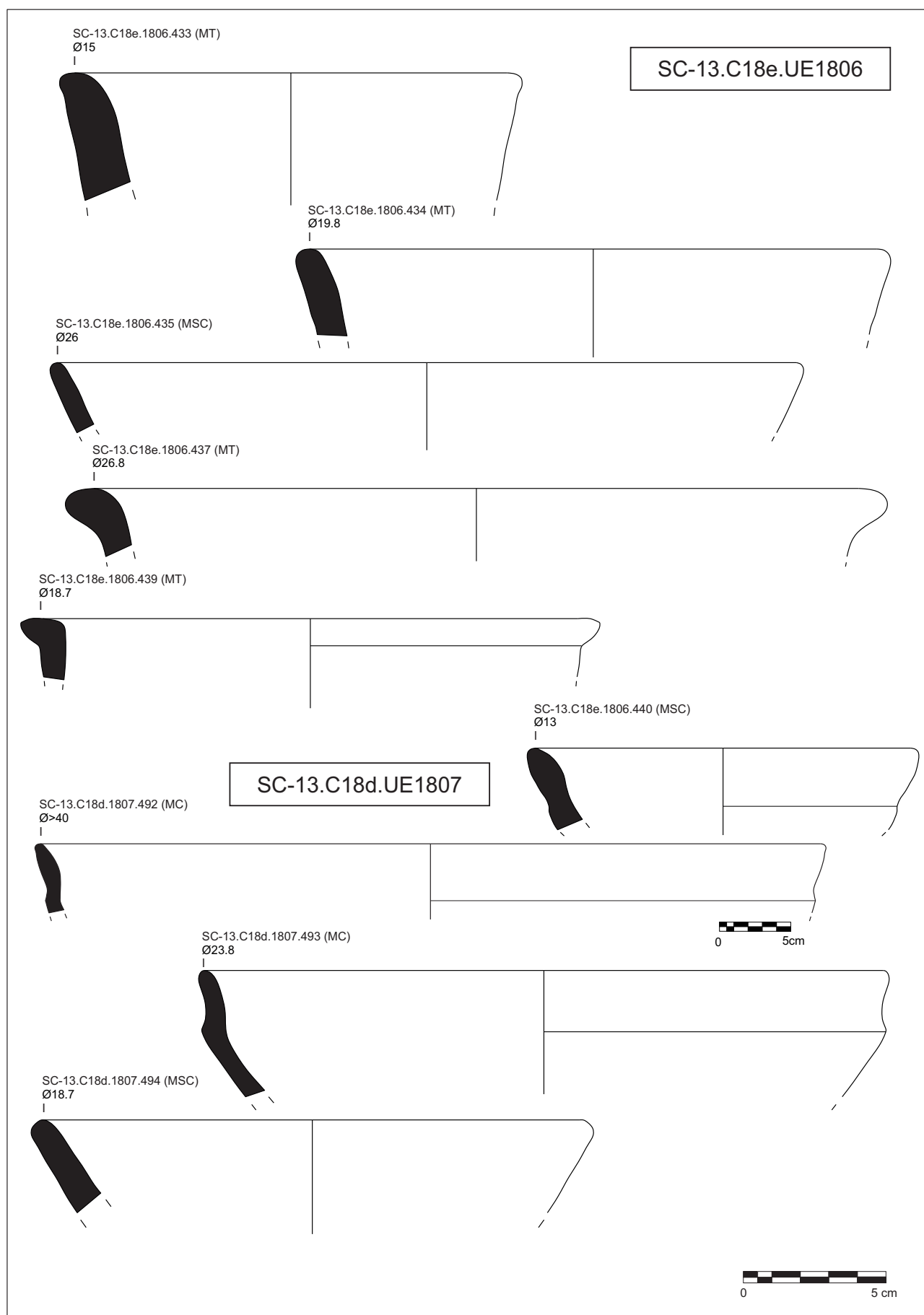

Figura Cat. 139.

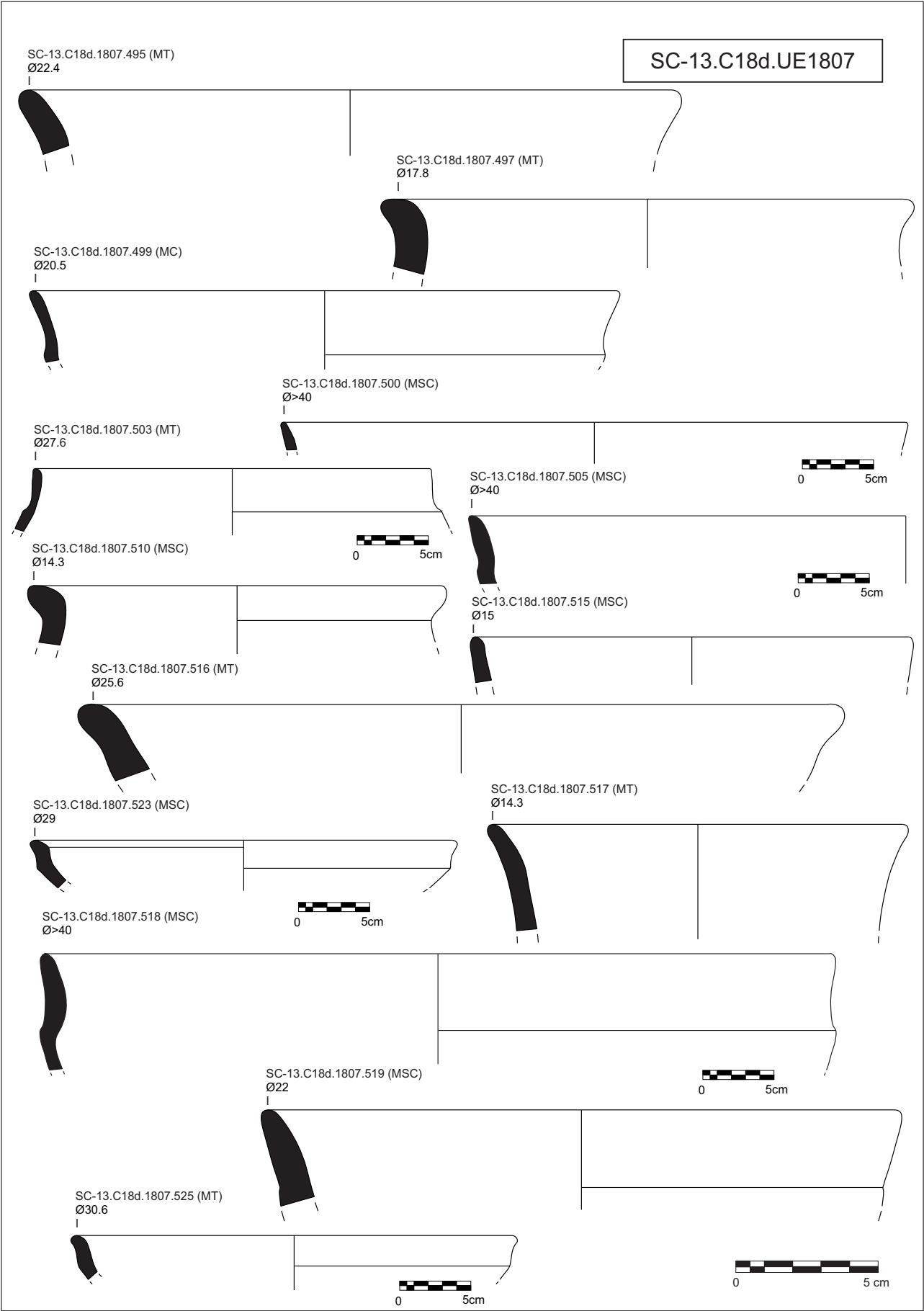

Figura Cat. 140.

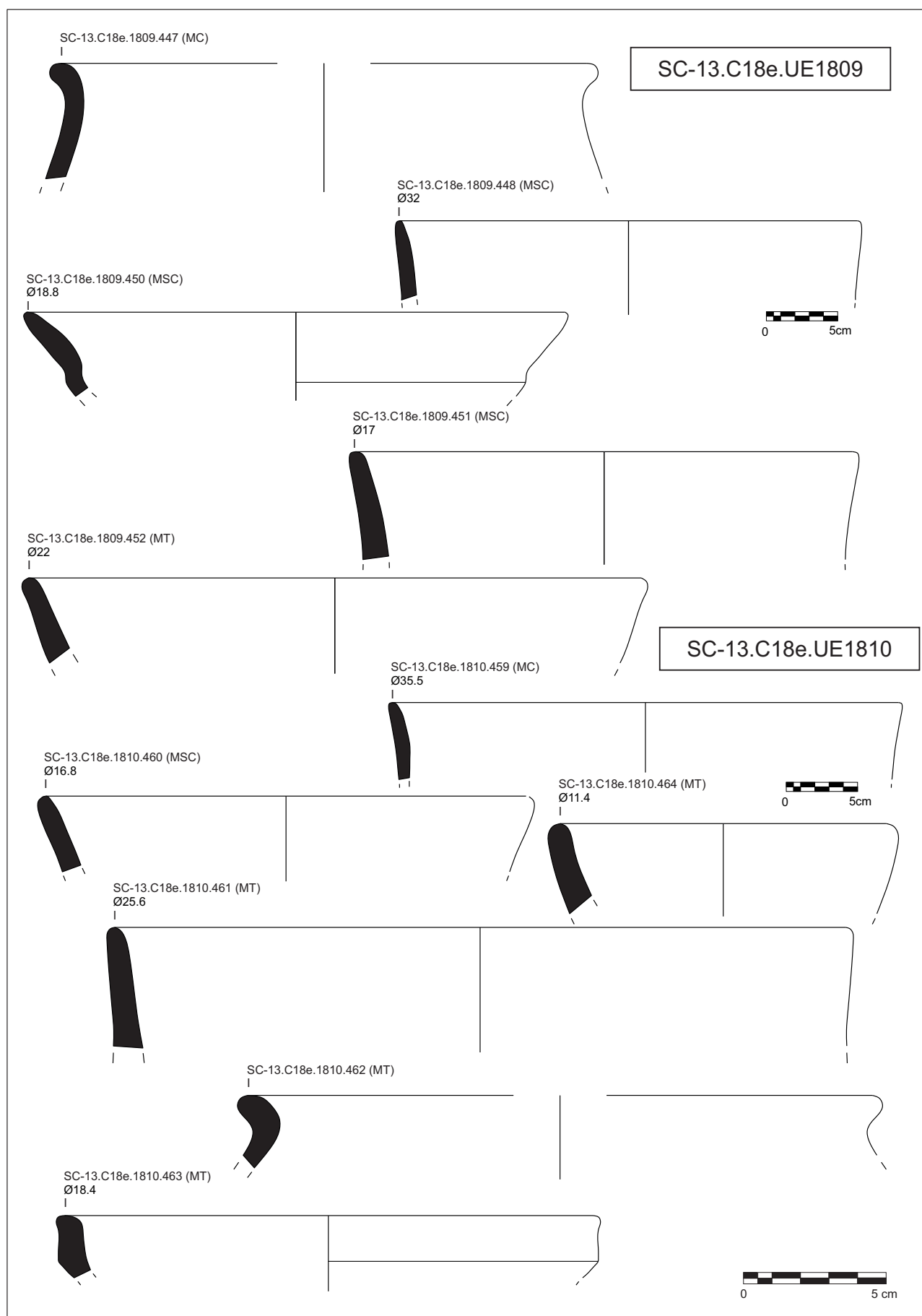

Figura Cat. 141.

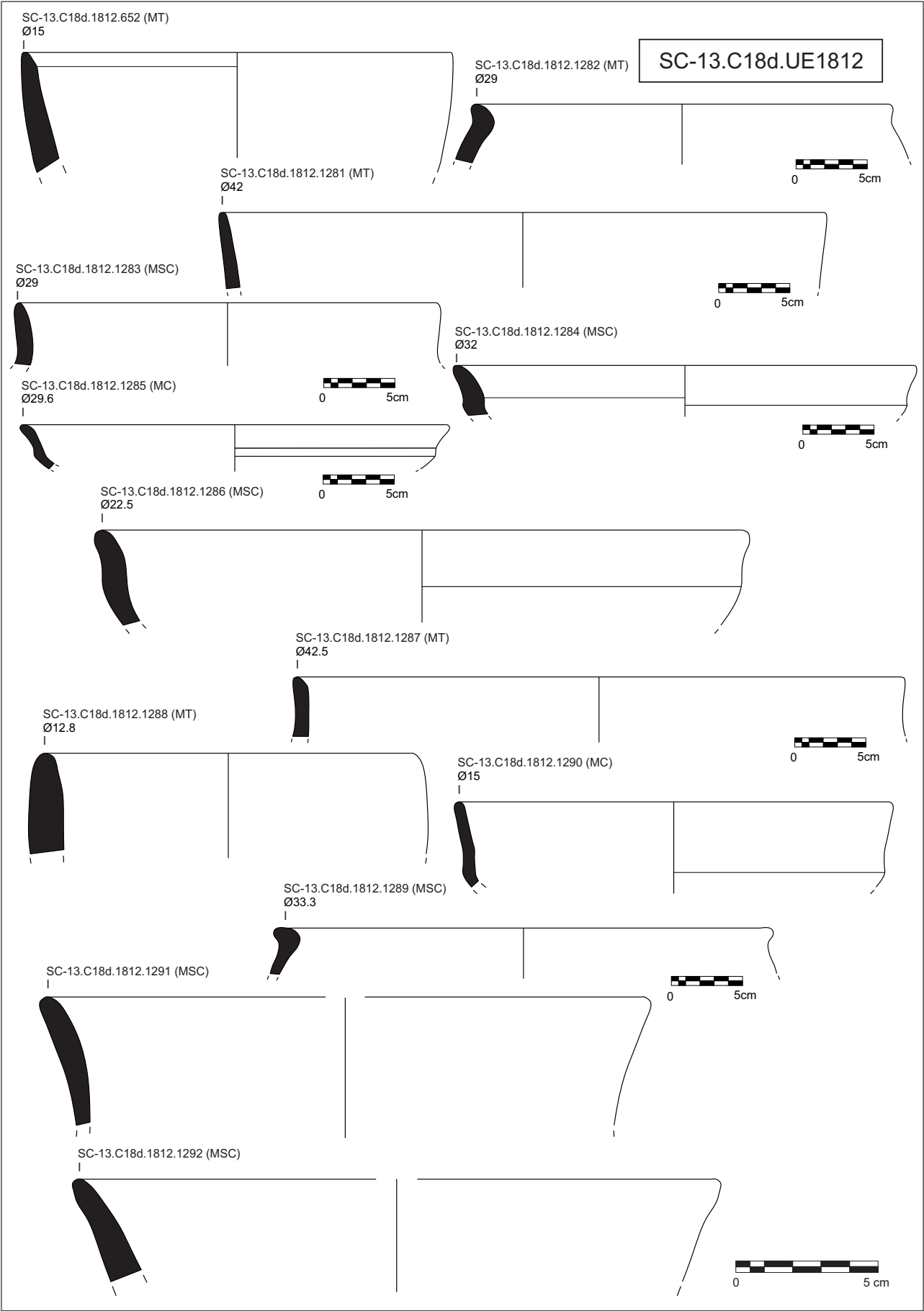

Figura Cat. 142.

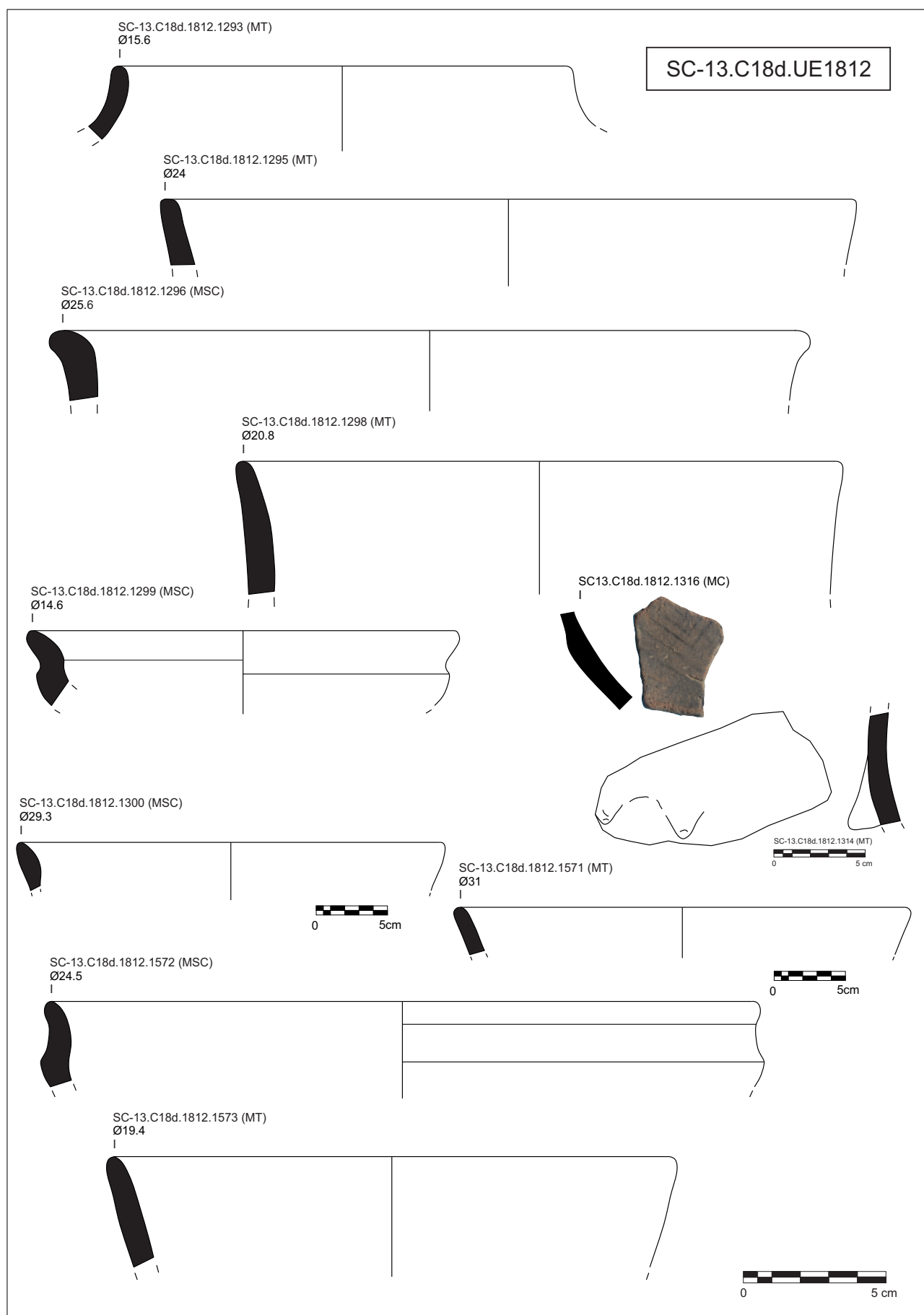

Figura Cat. 143.

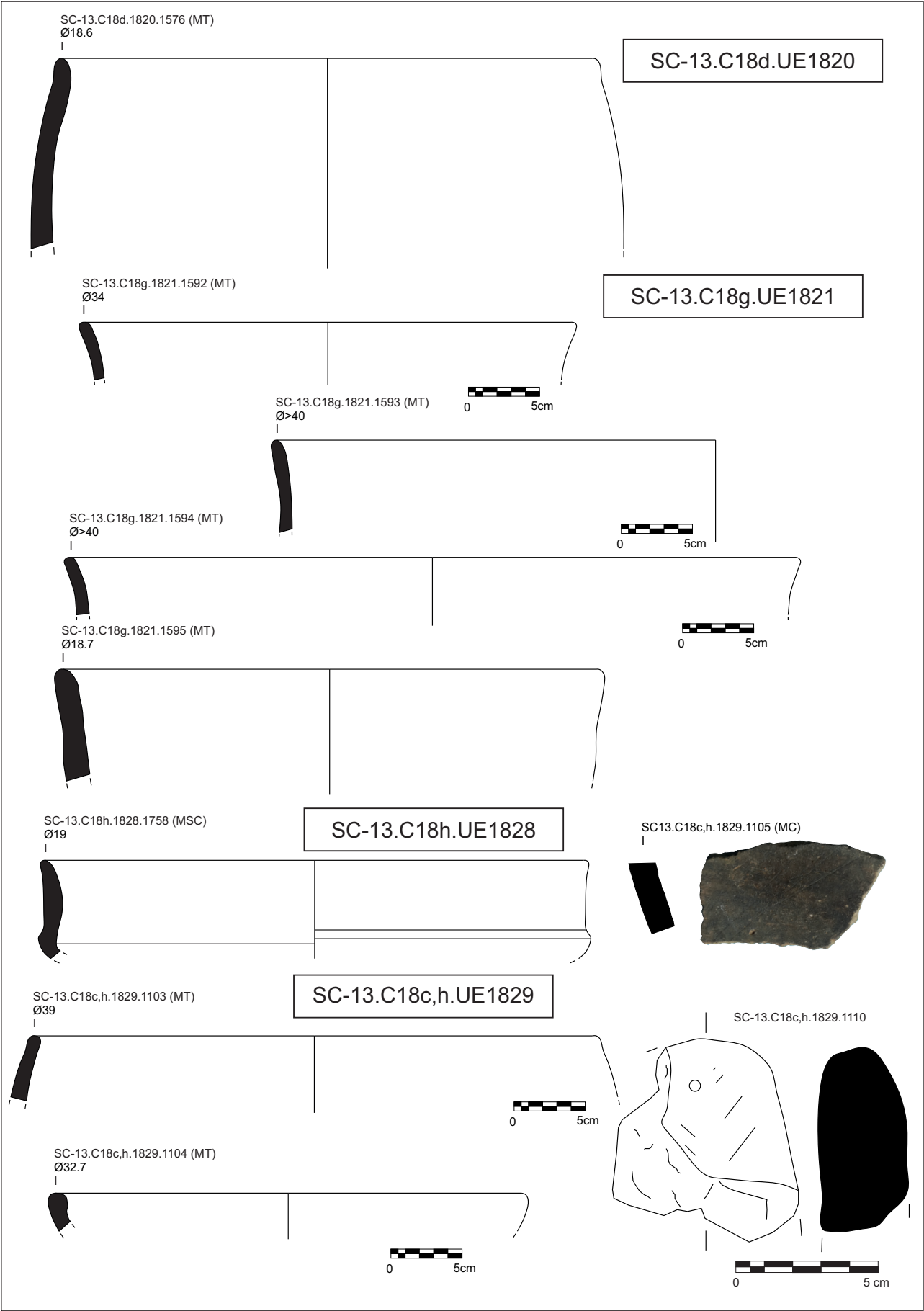

Figura Cat. 144.

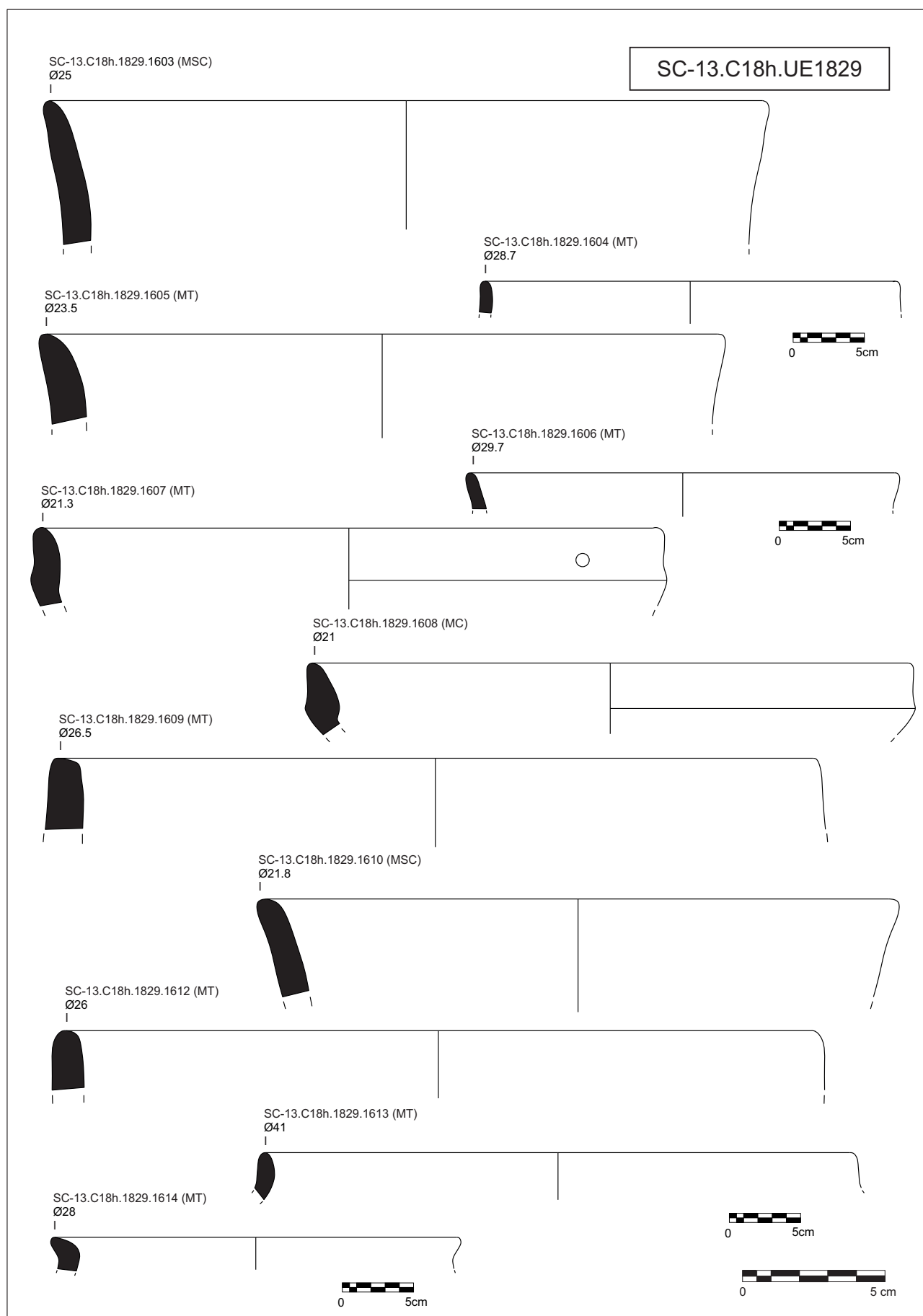

Figura Cat. 145.



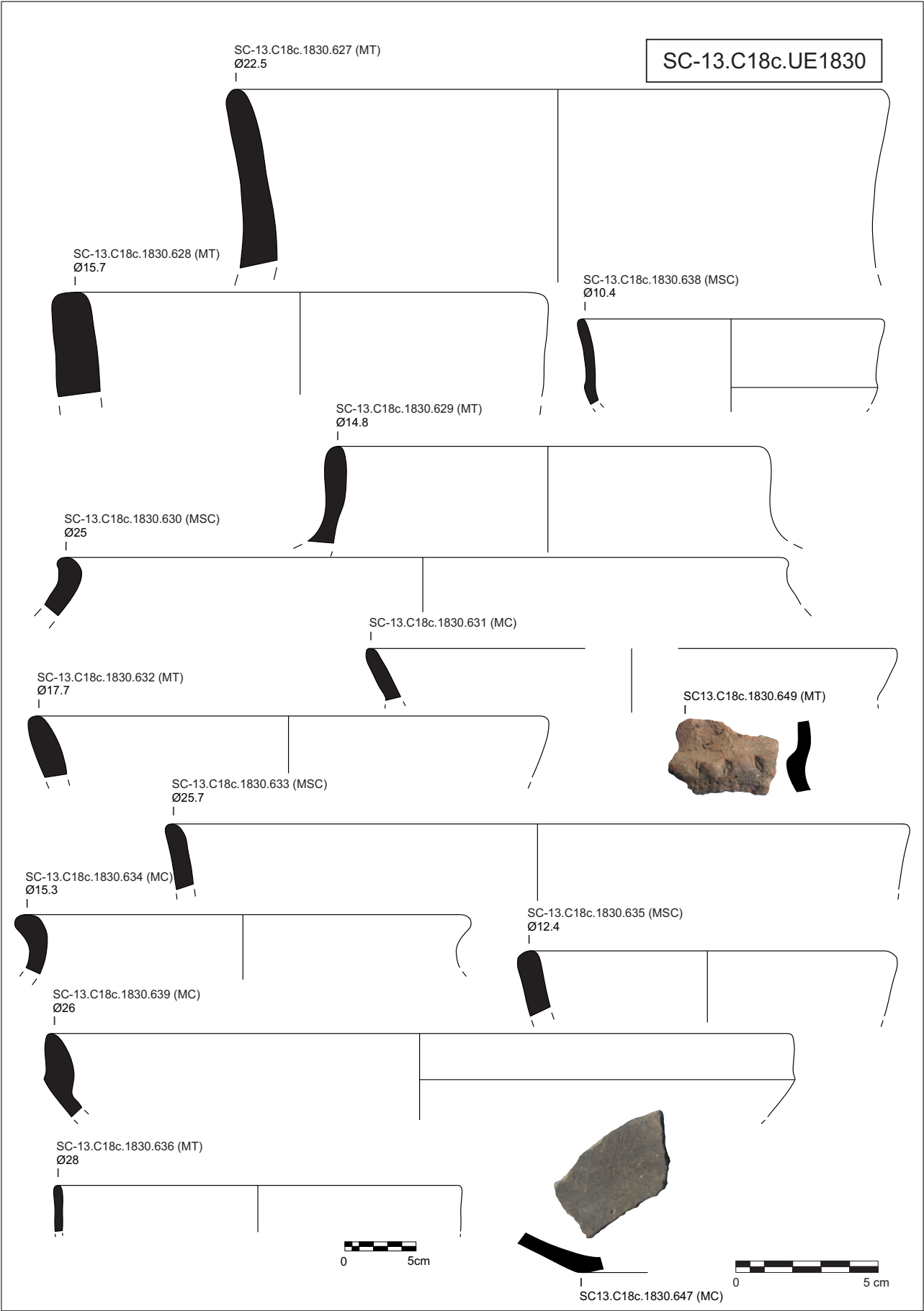

Figura Cat. 146.

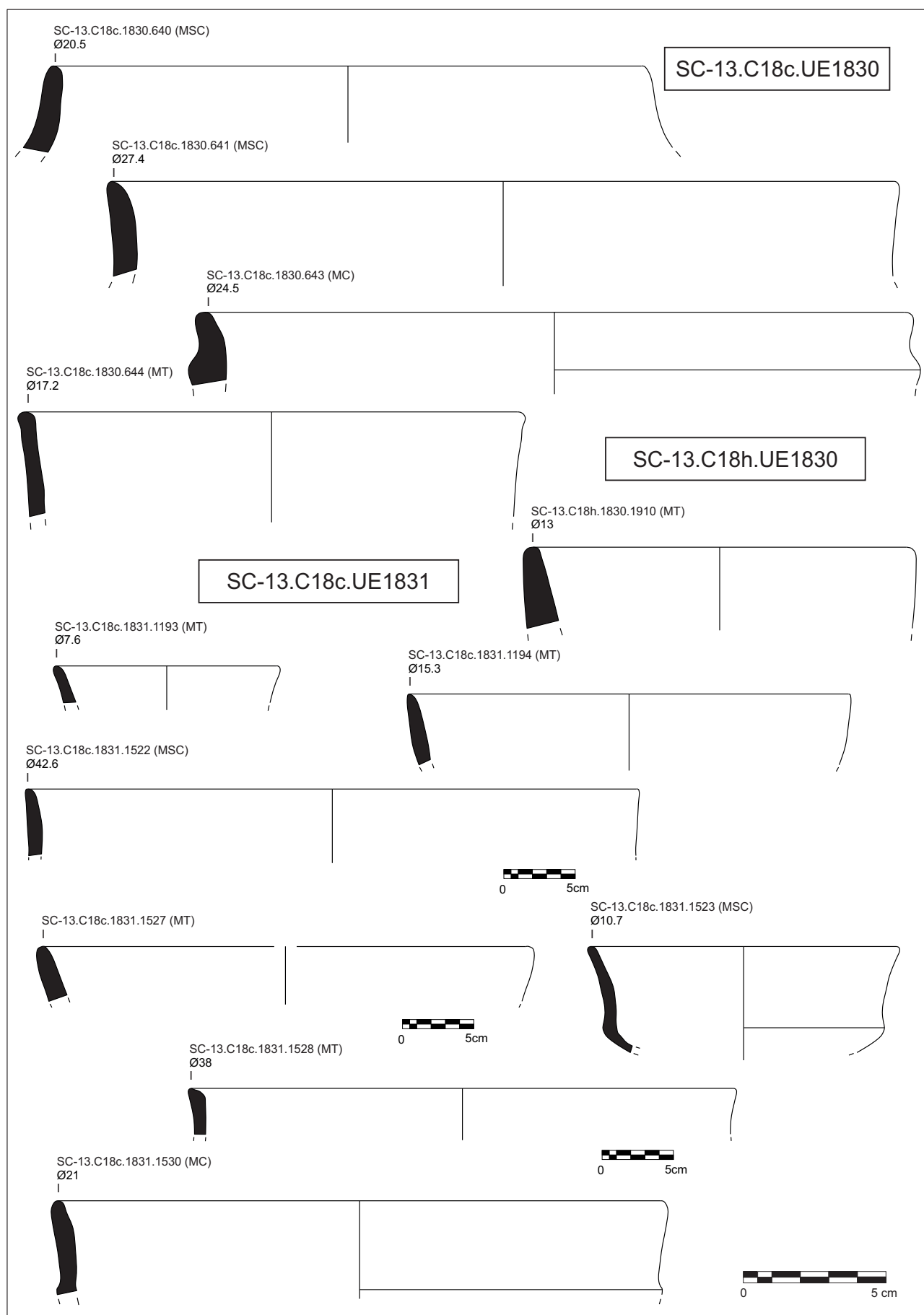

Figura Cat. 147.

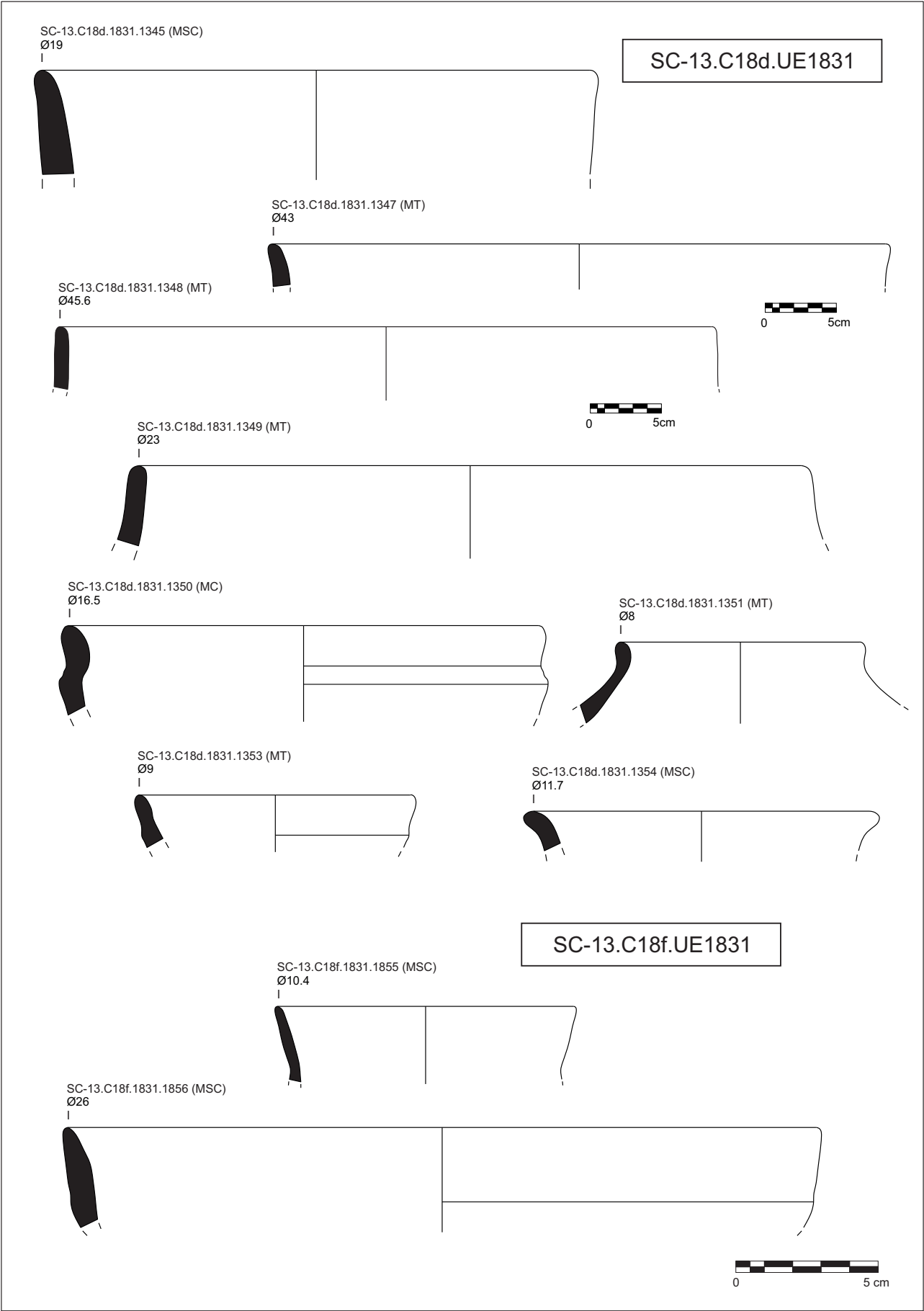

Figura Cat. 148.

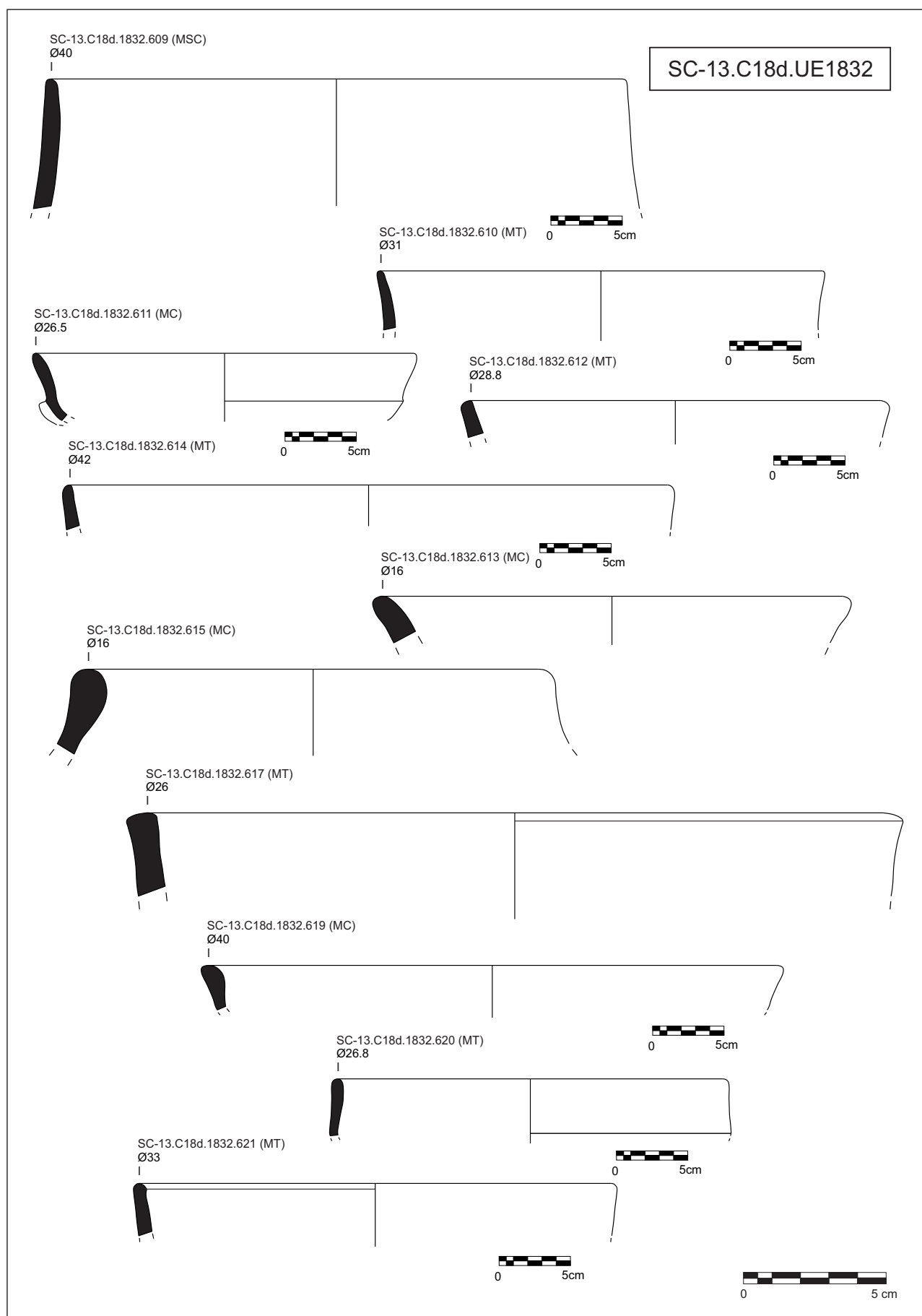

Figura Cat. 149.

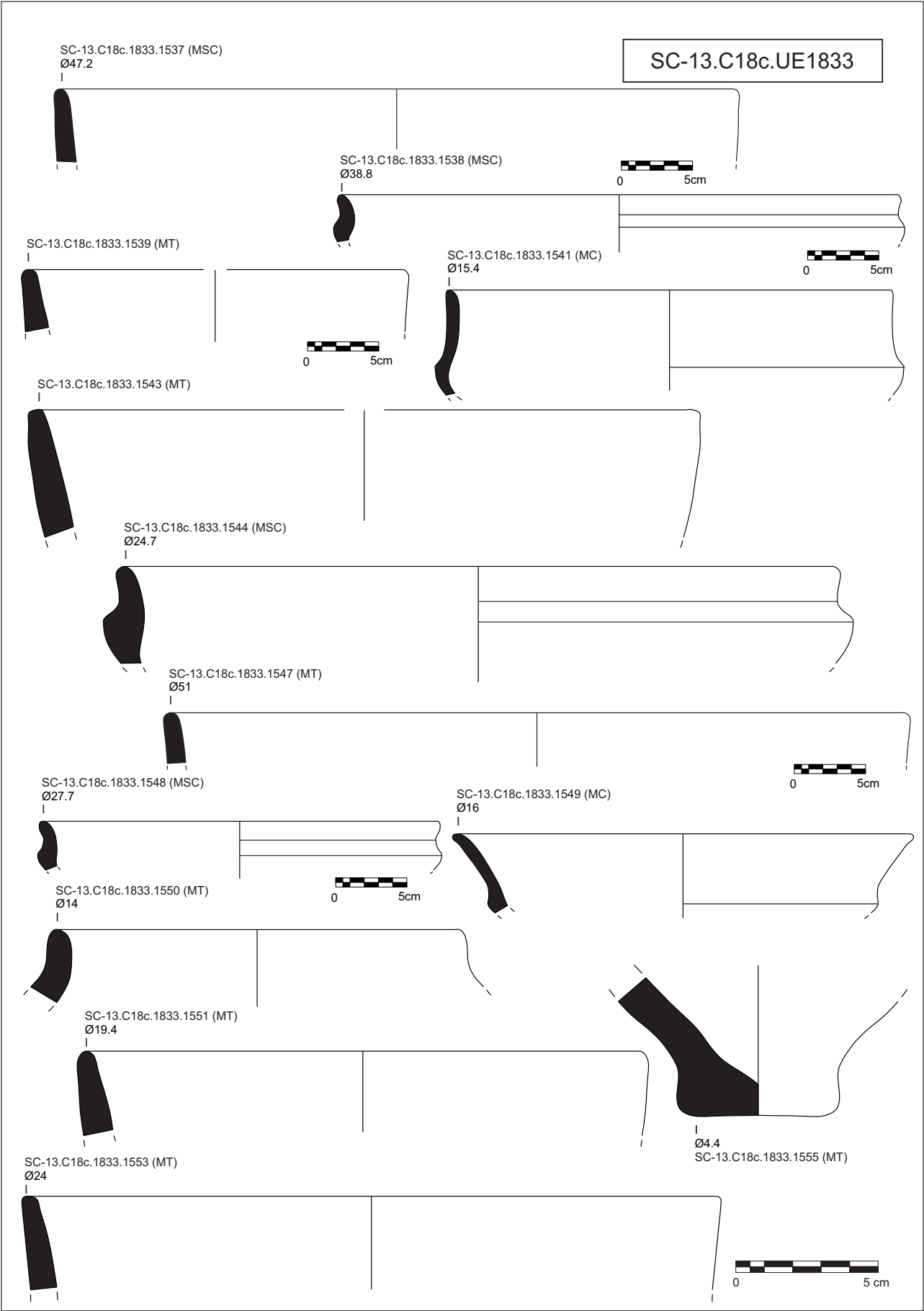

Figura Cat. 150.

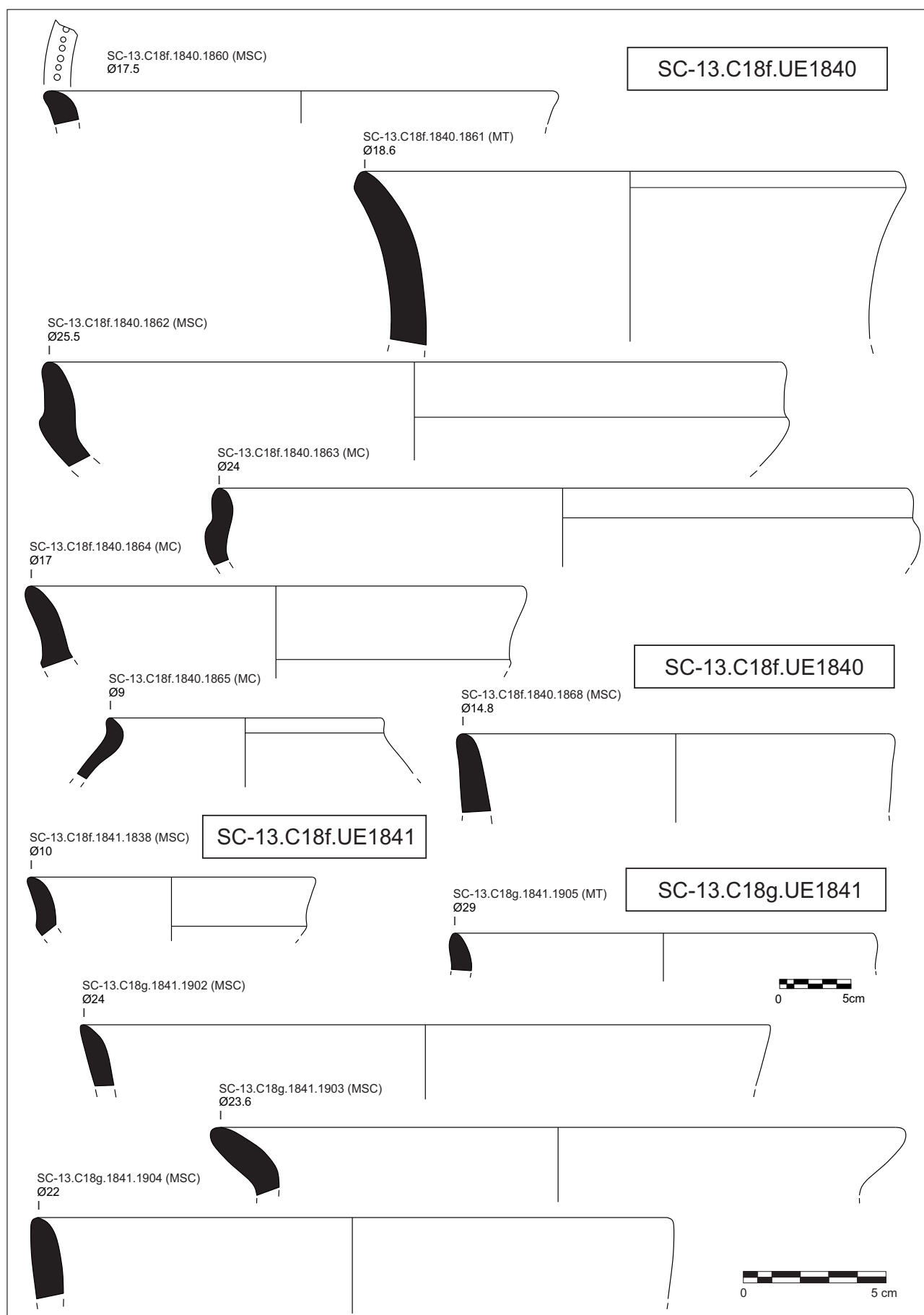

Figura Cat. 151.

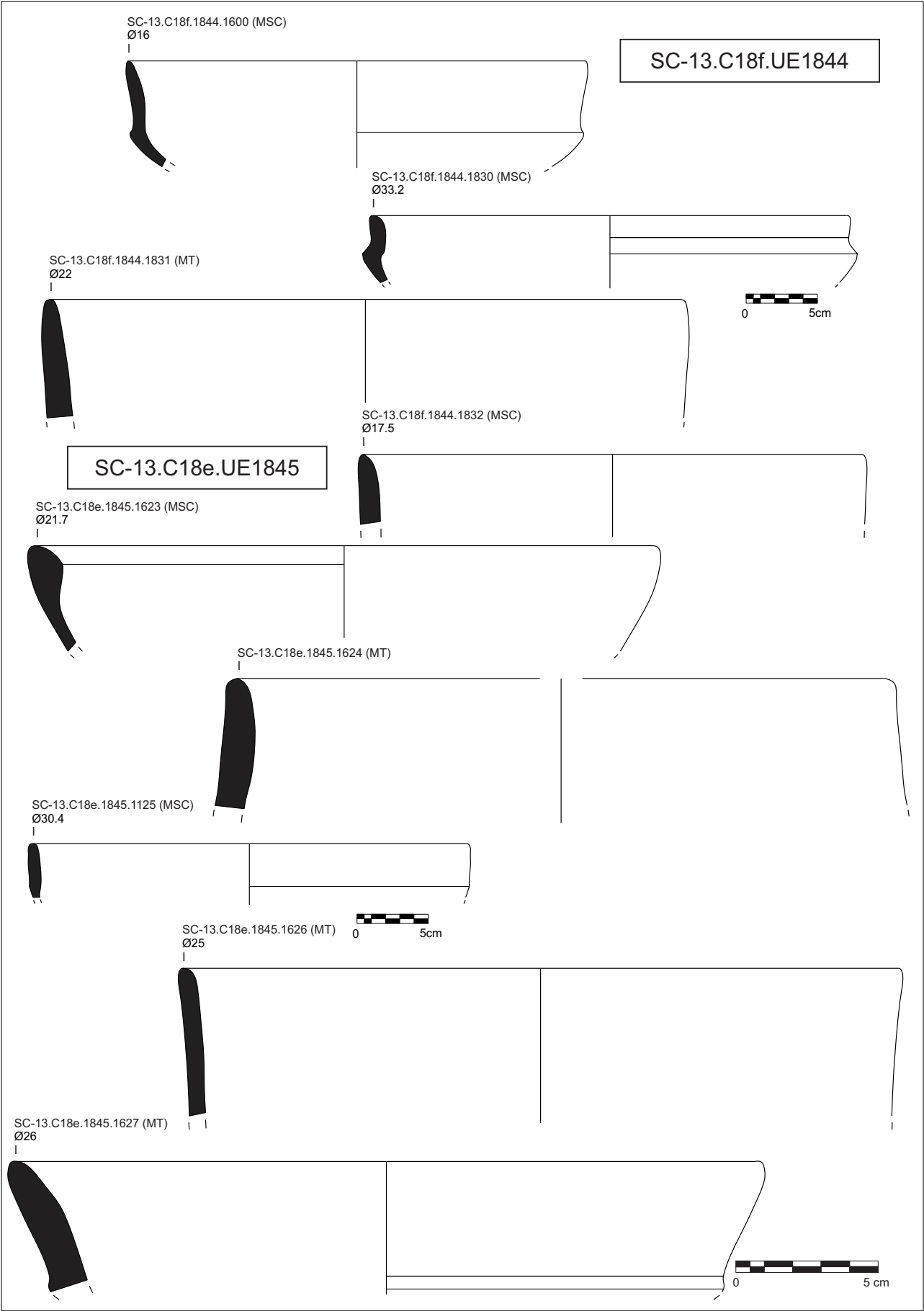

Figura Cat. 152.



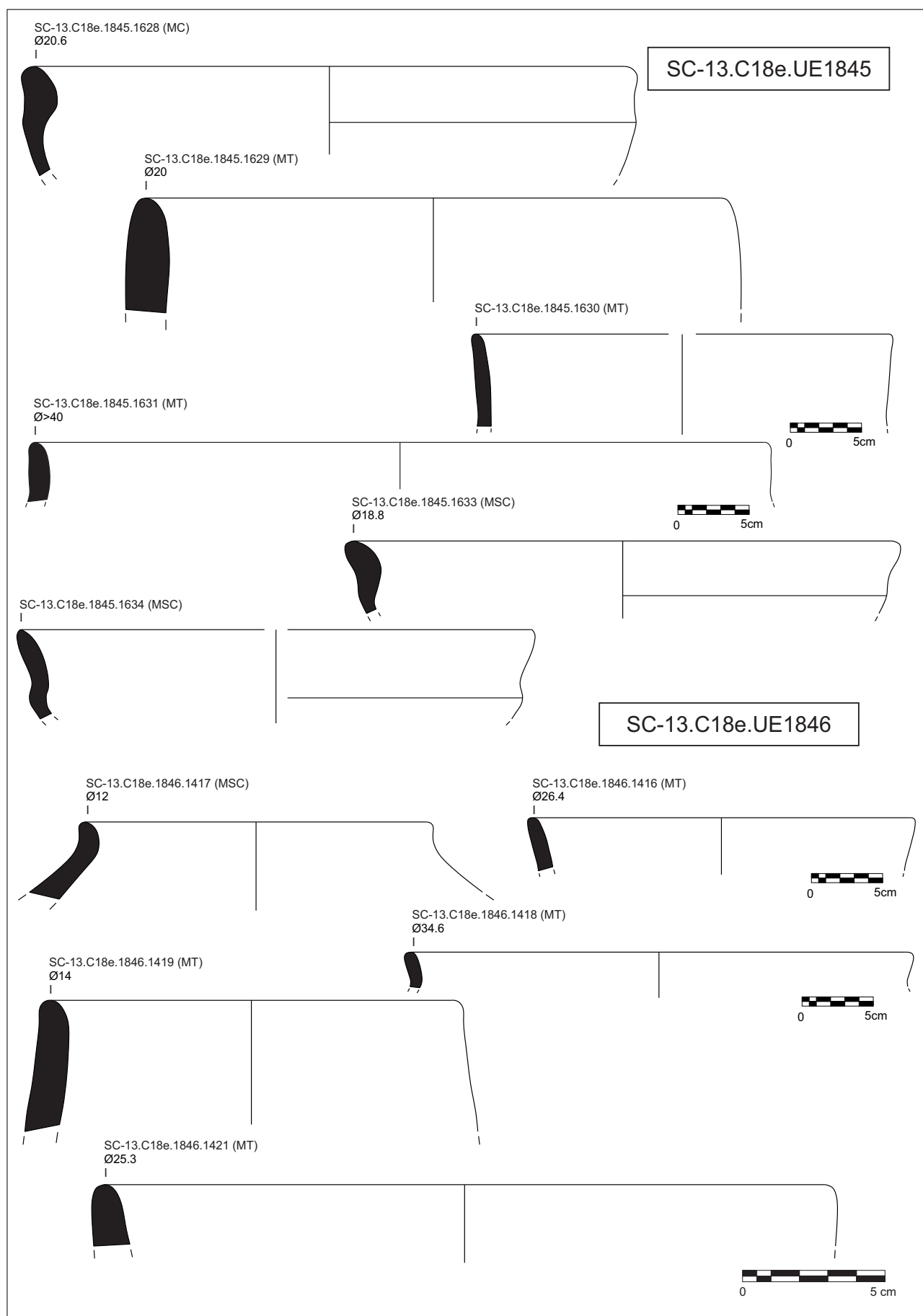

Figura Cat. 153.

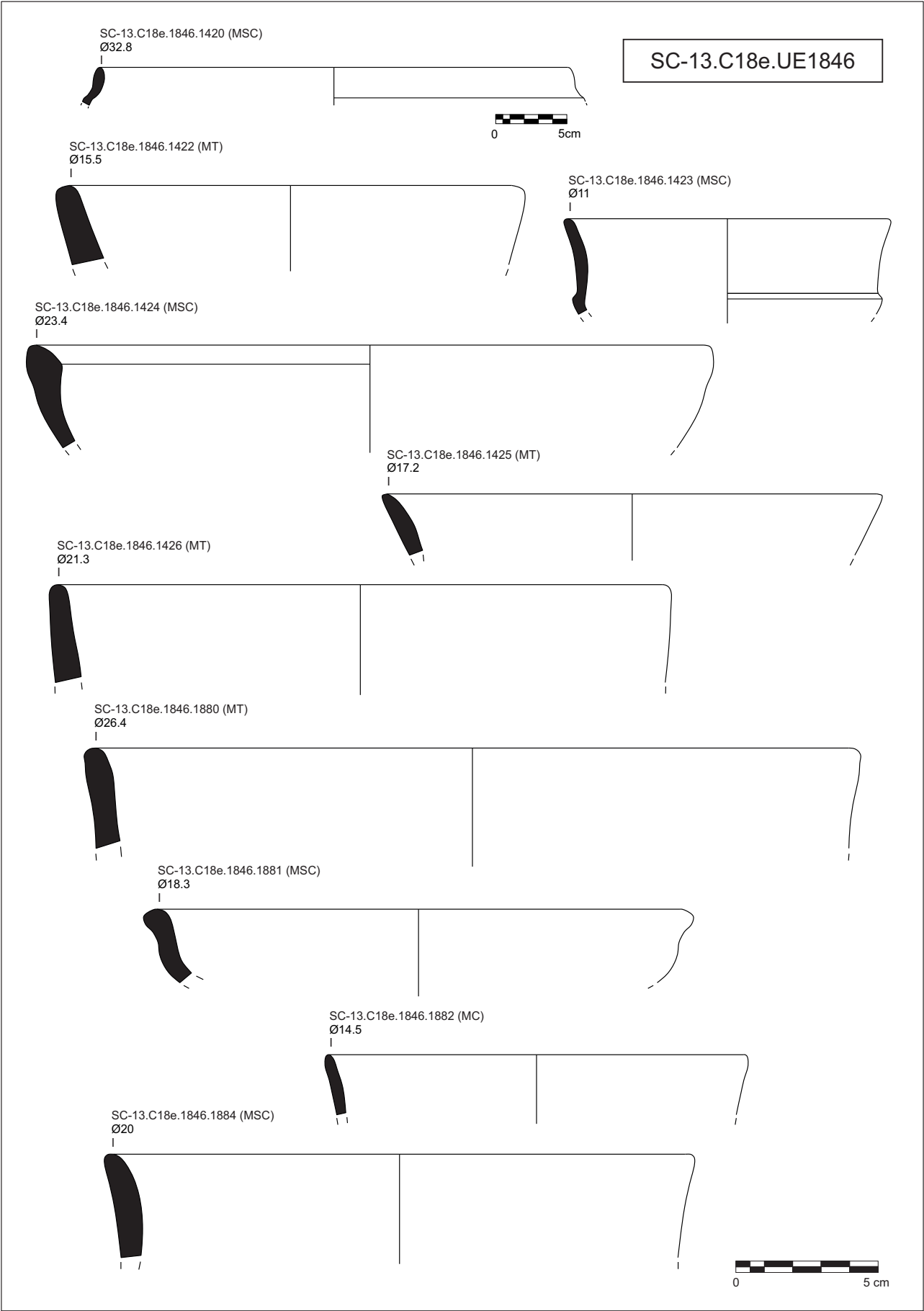

Figura Cat. 154.

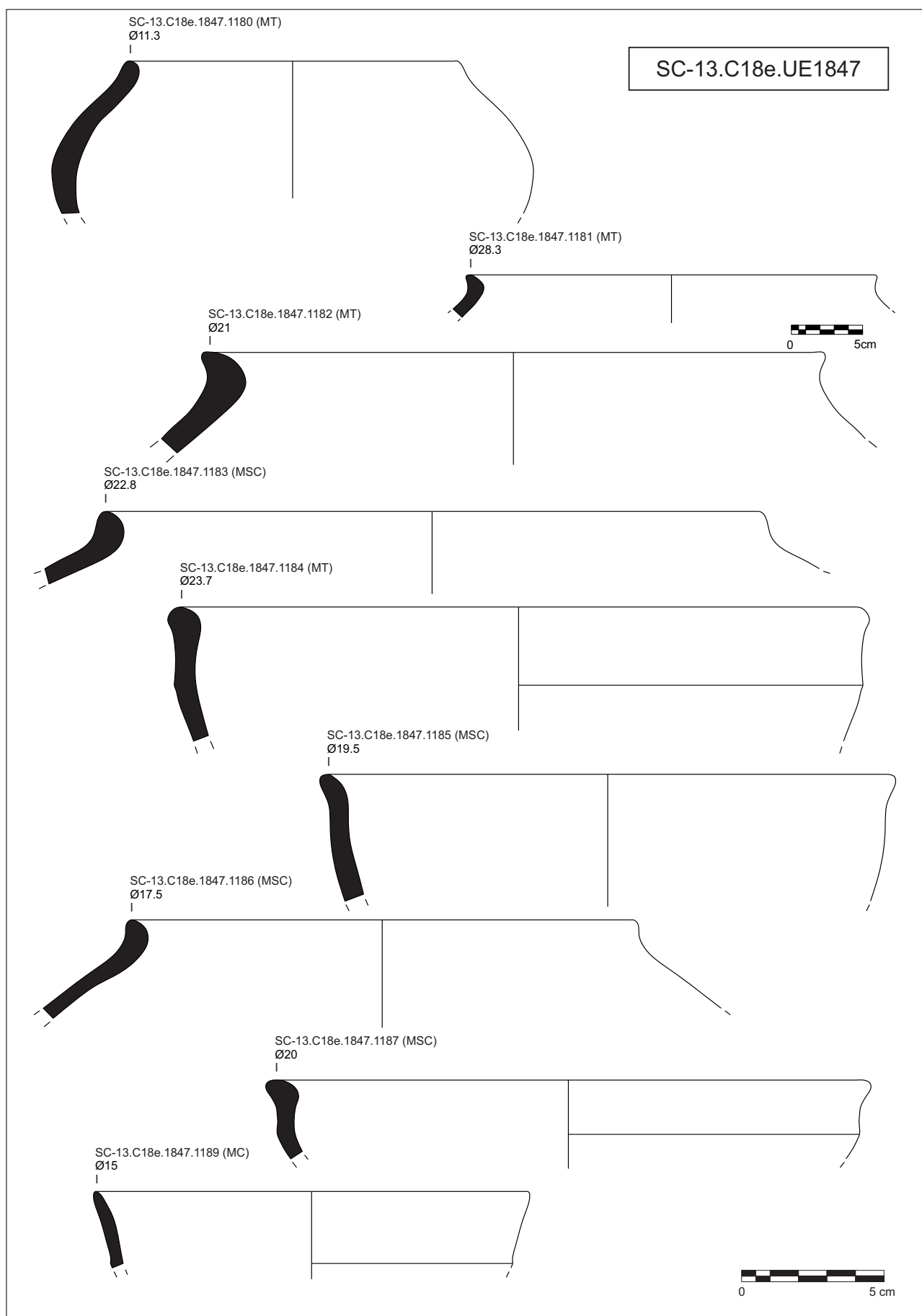

Figura Cat. 155.

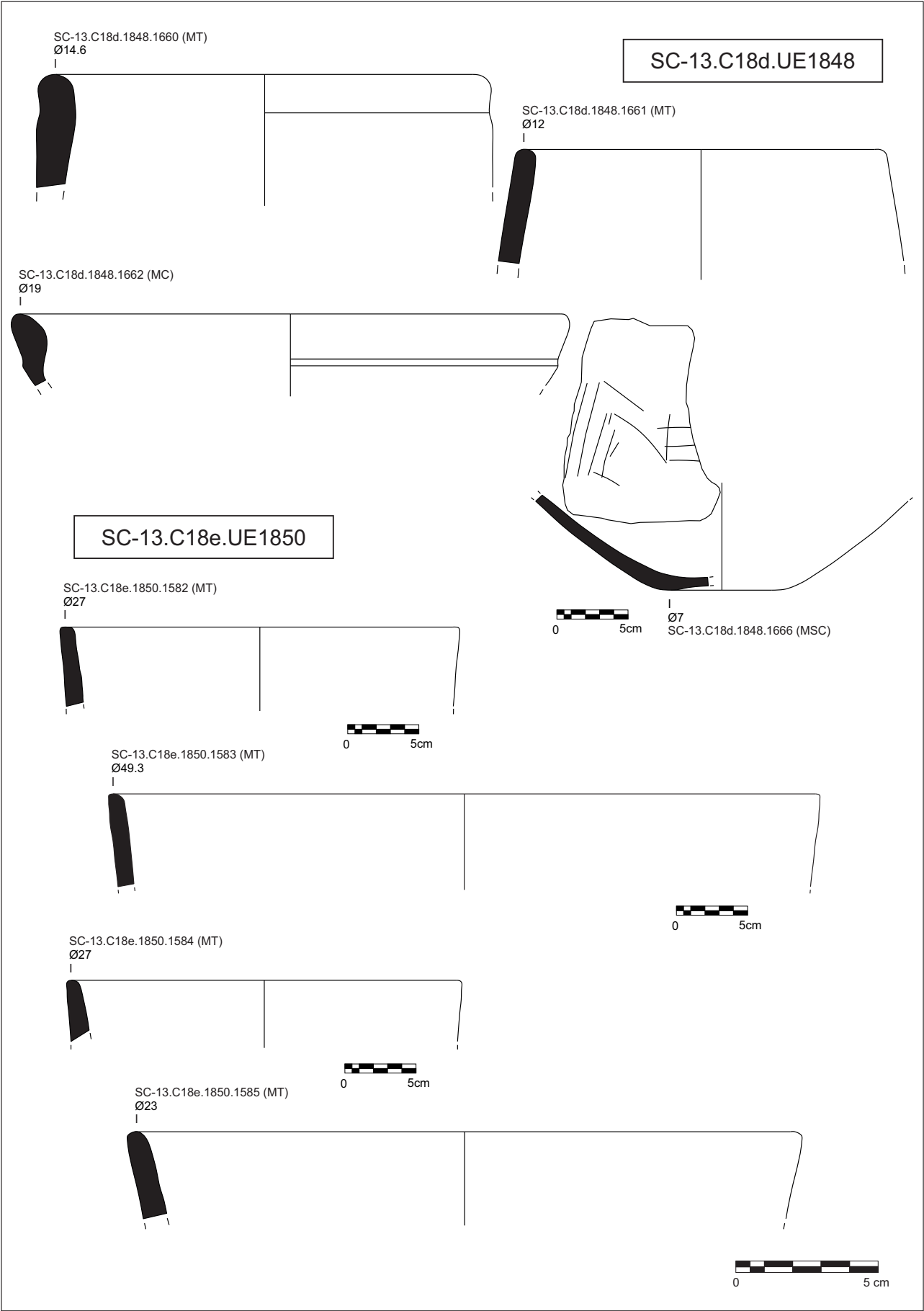

Figura Cat. 156.

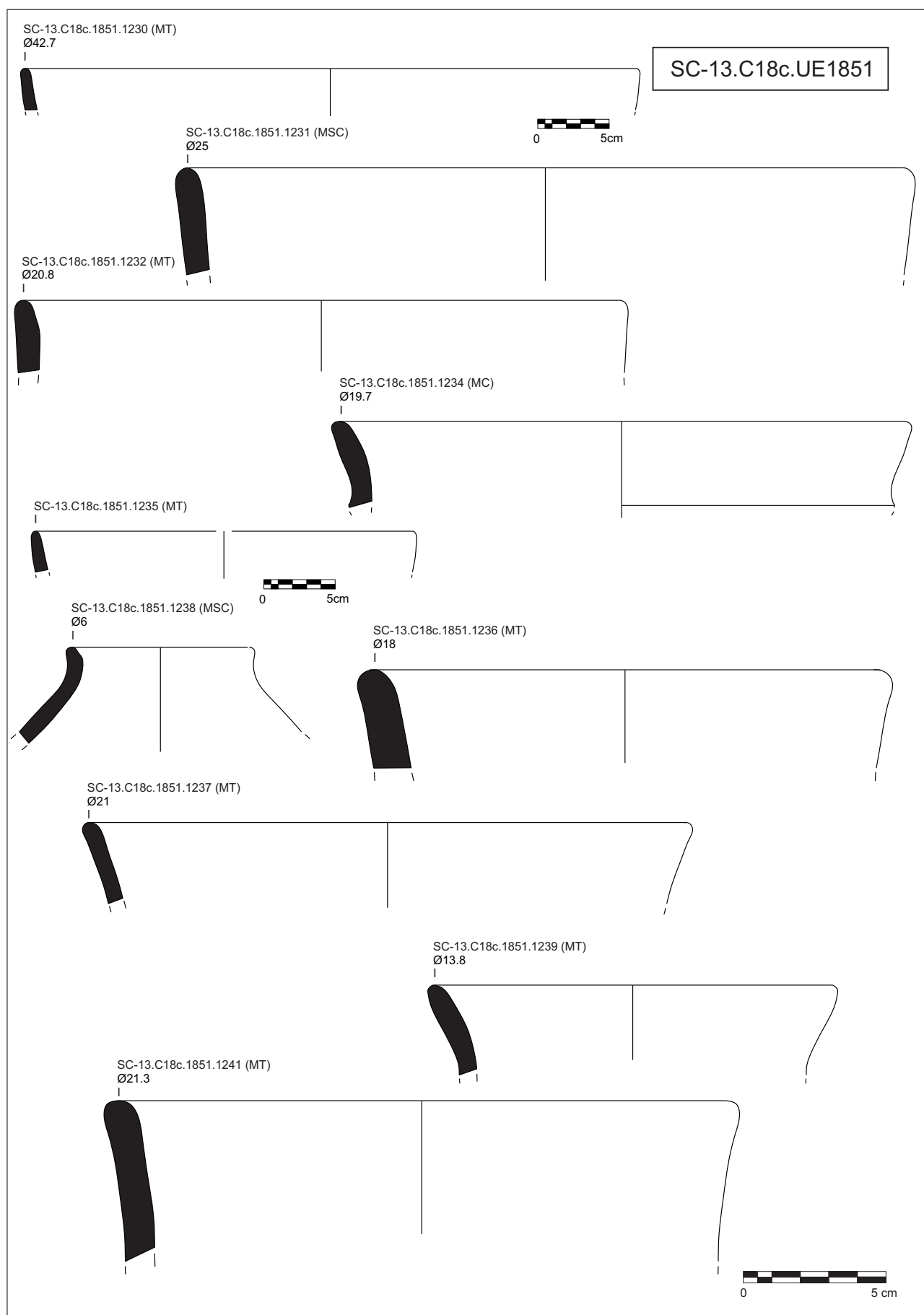

Figura Cat. 157.

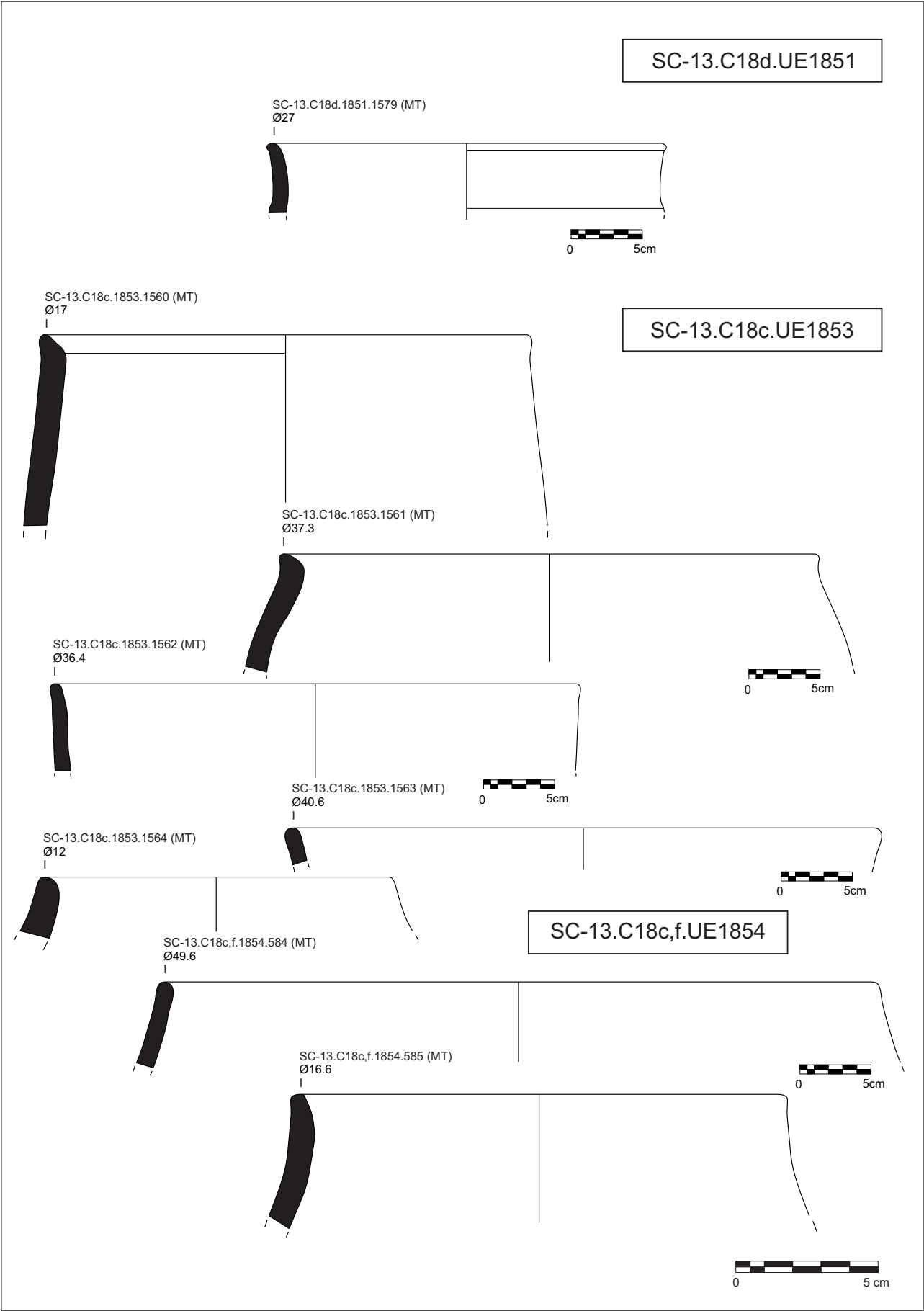

Figura Cat. 158.

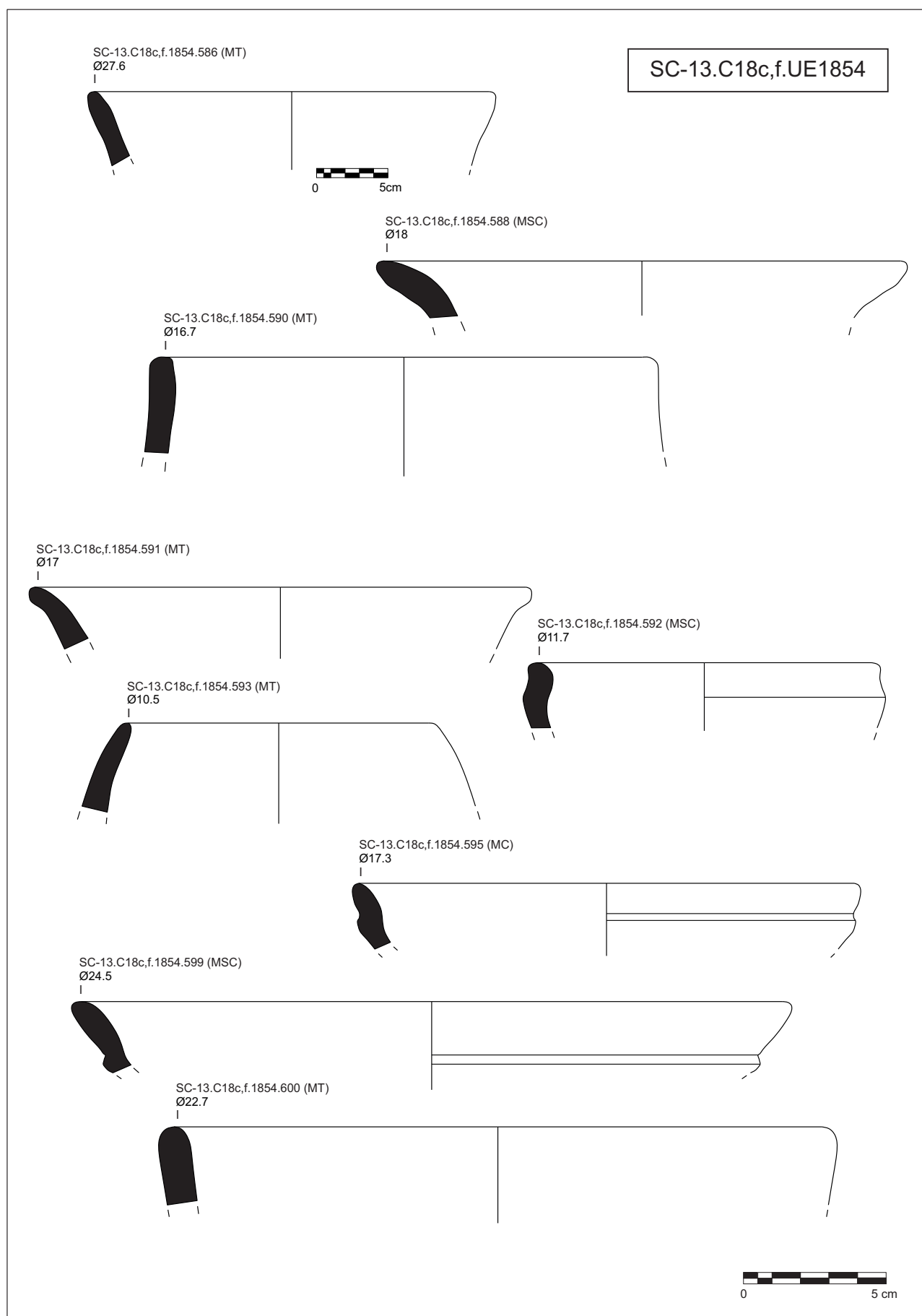

Figura Cat. 159.

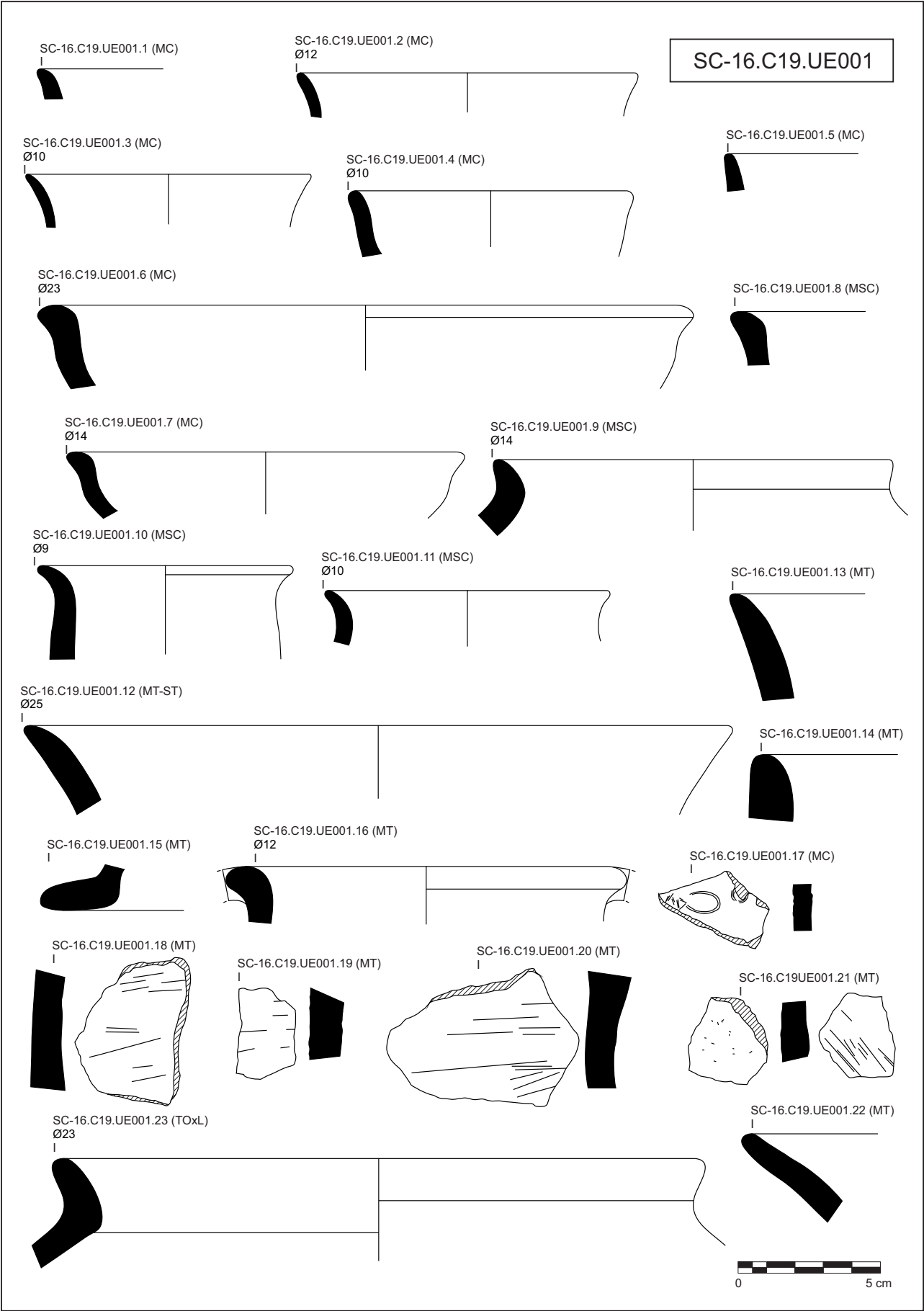

Figura Cat. 160.



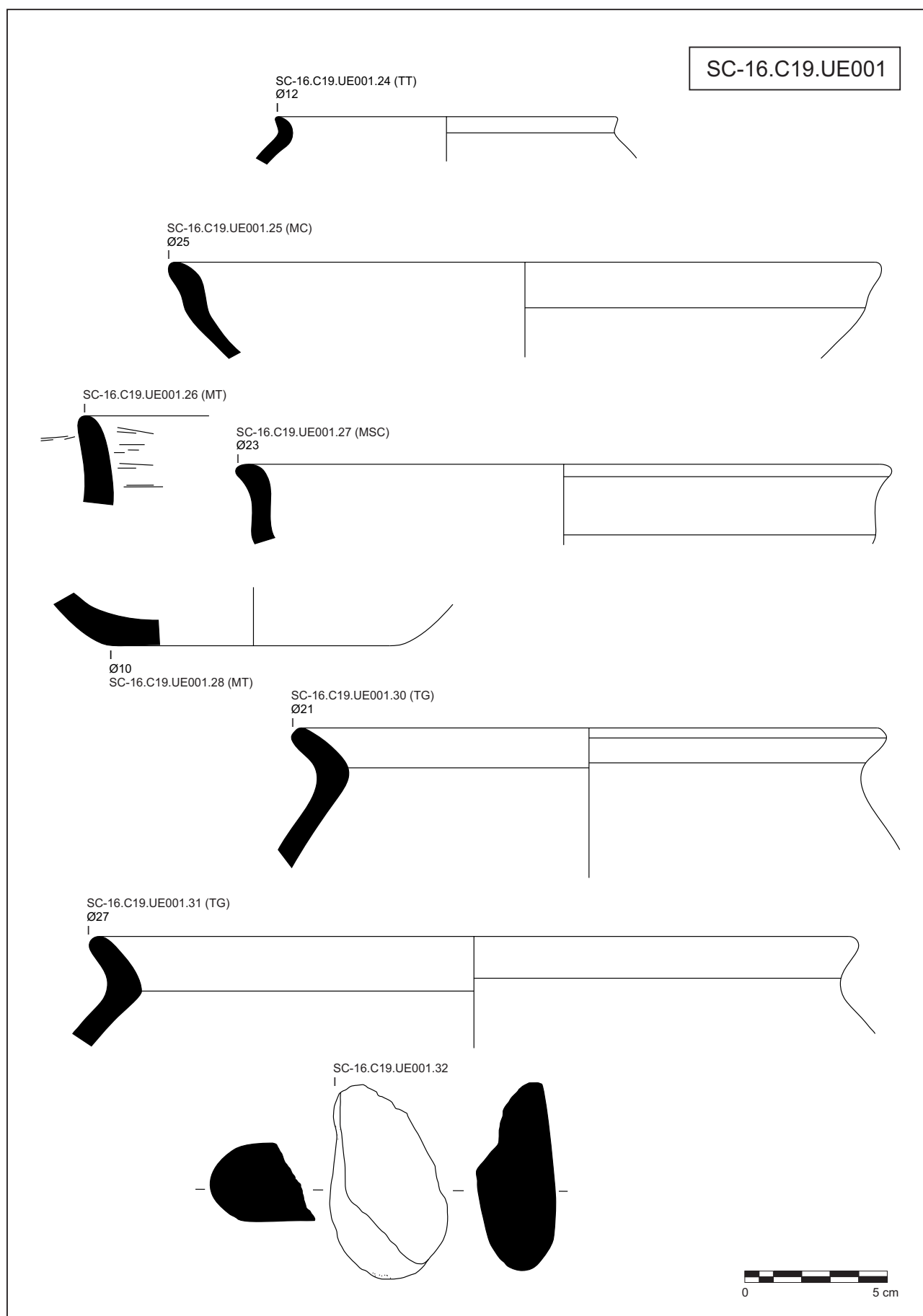

Figura Cat. 161.

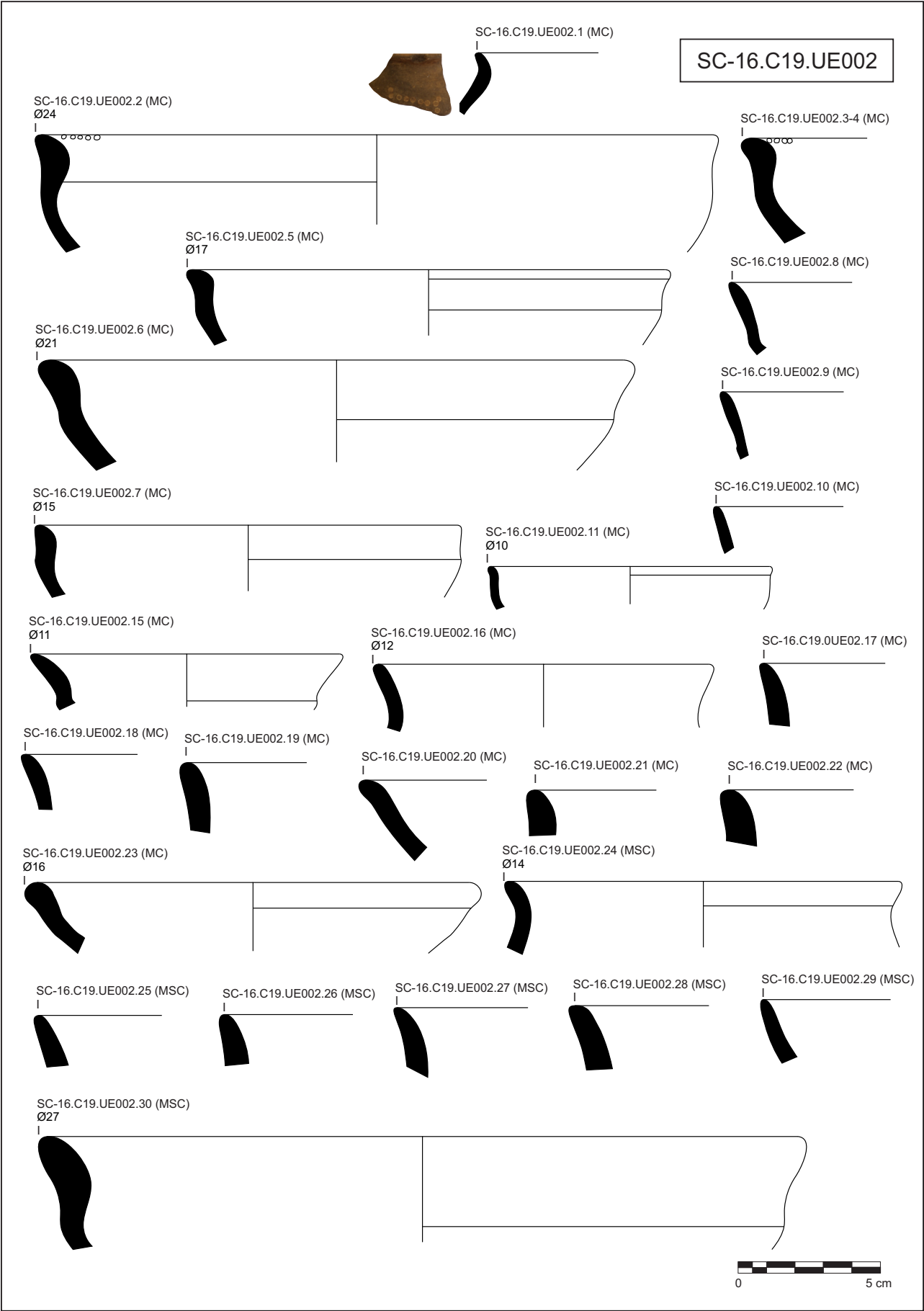

Figura Cat. 162.

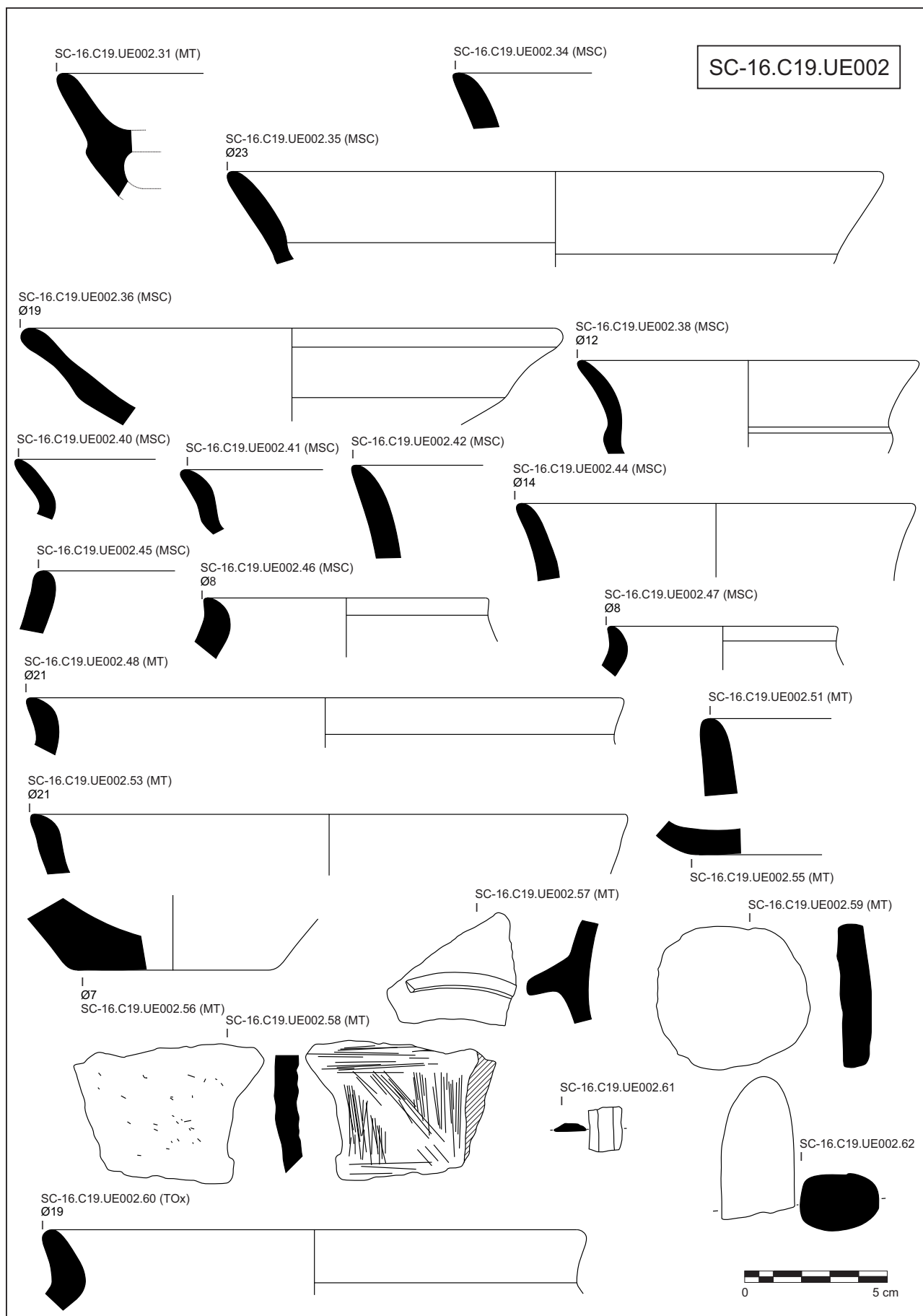

Figura Cat. 163.

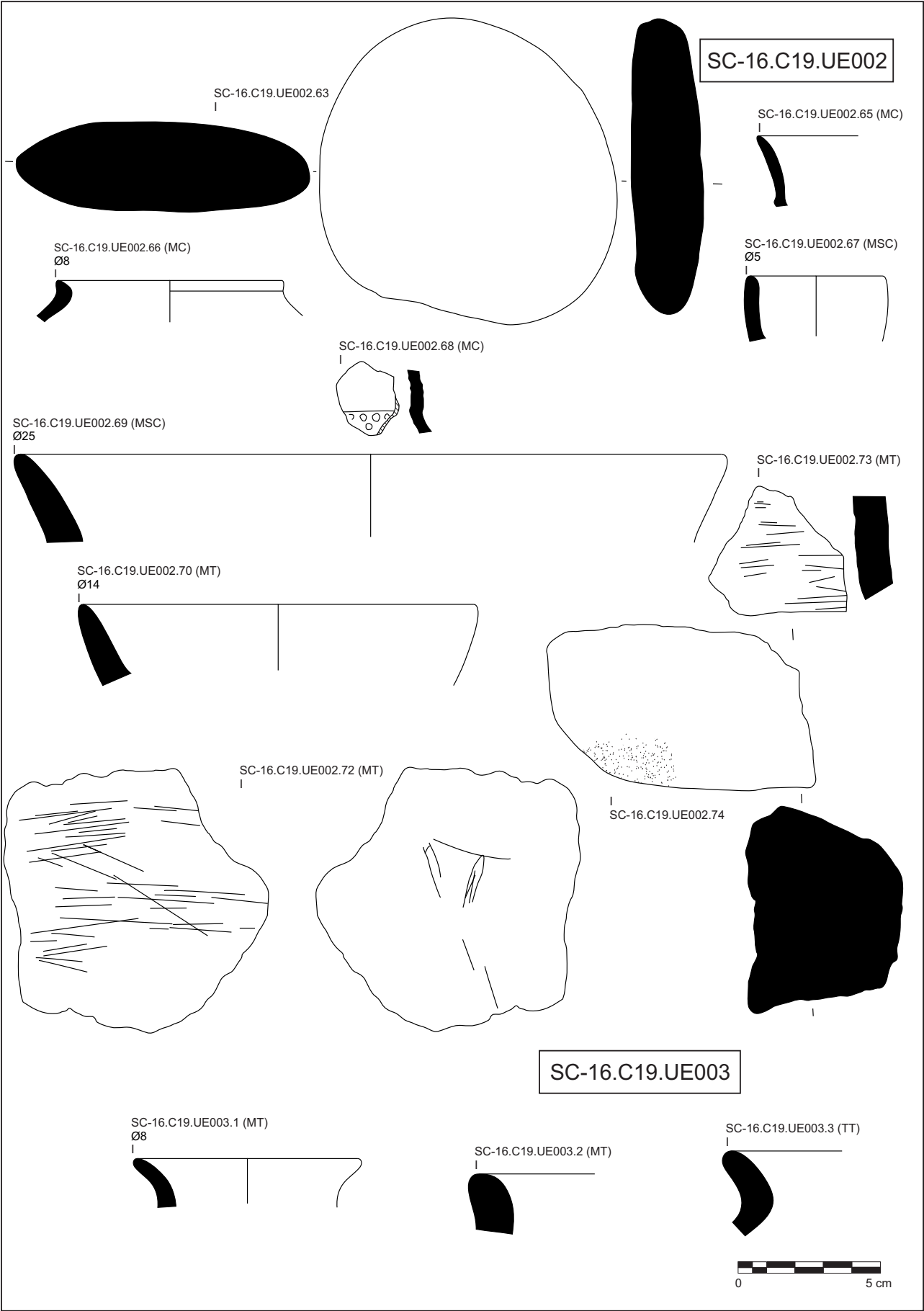

Figura Cat. 164.

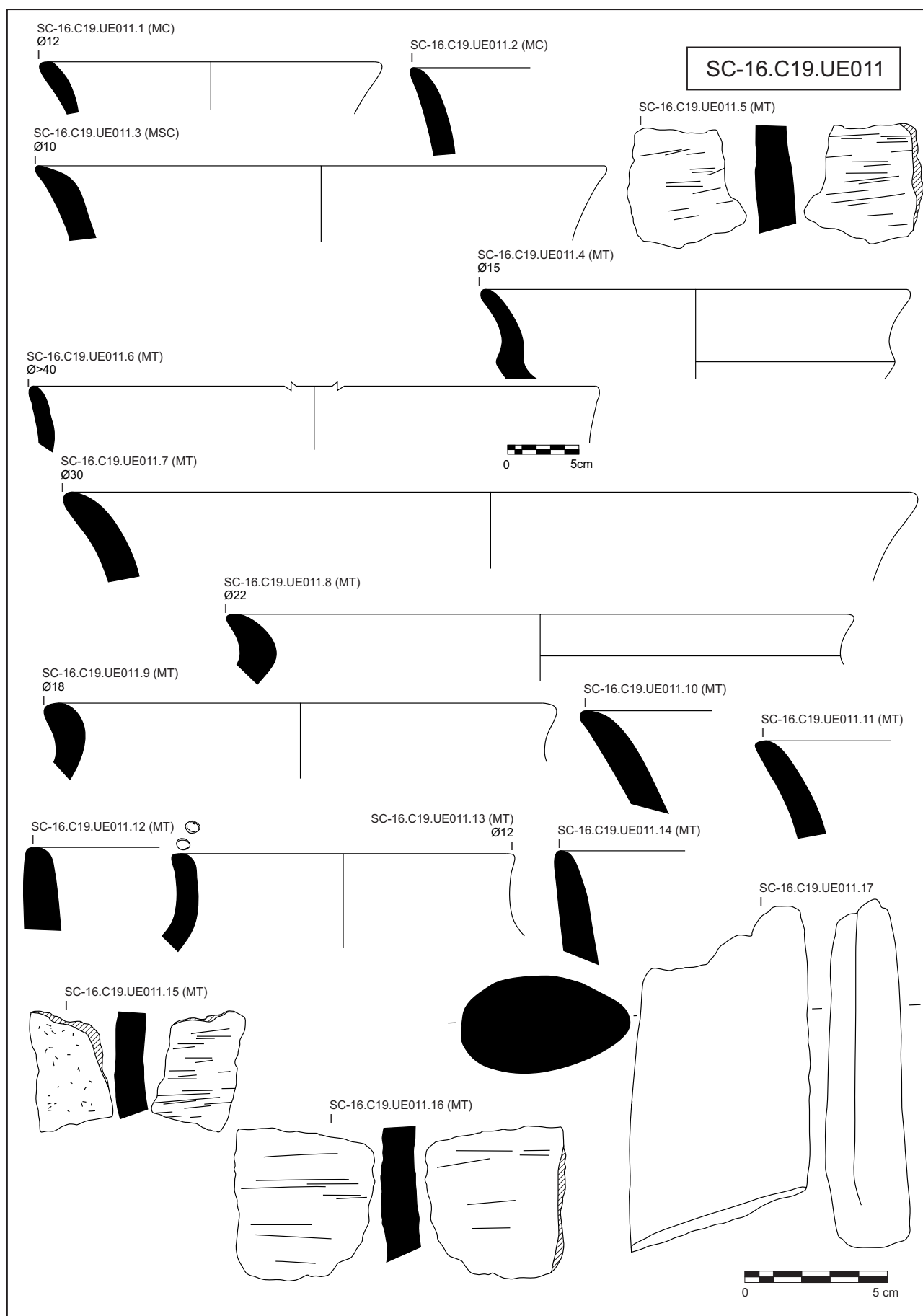

Figura Cat. 165.

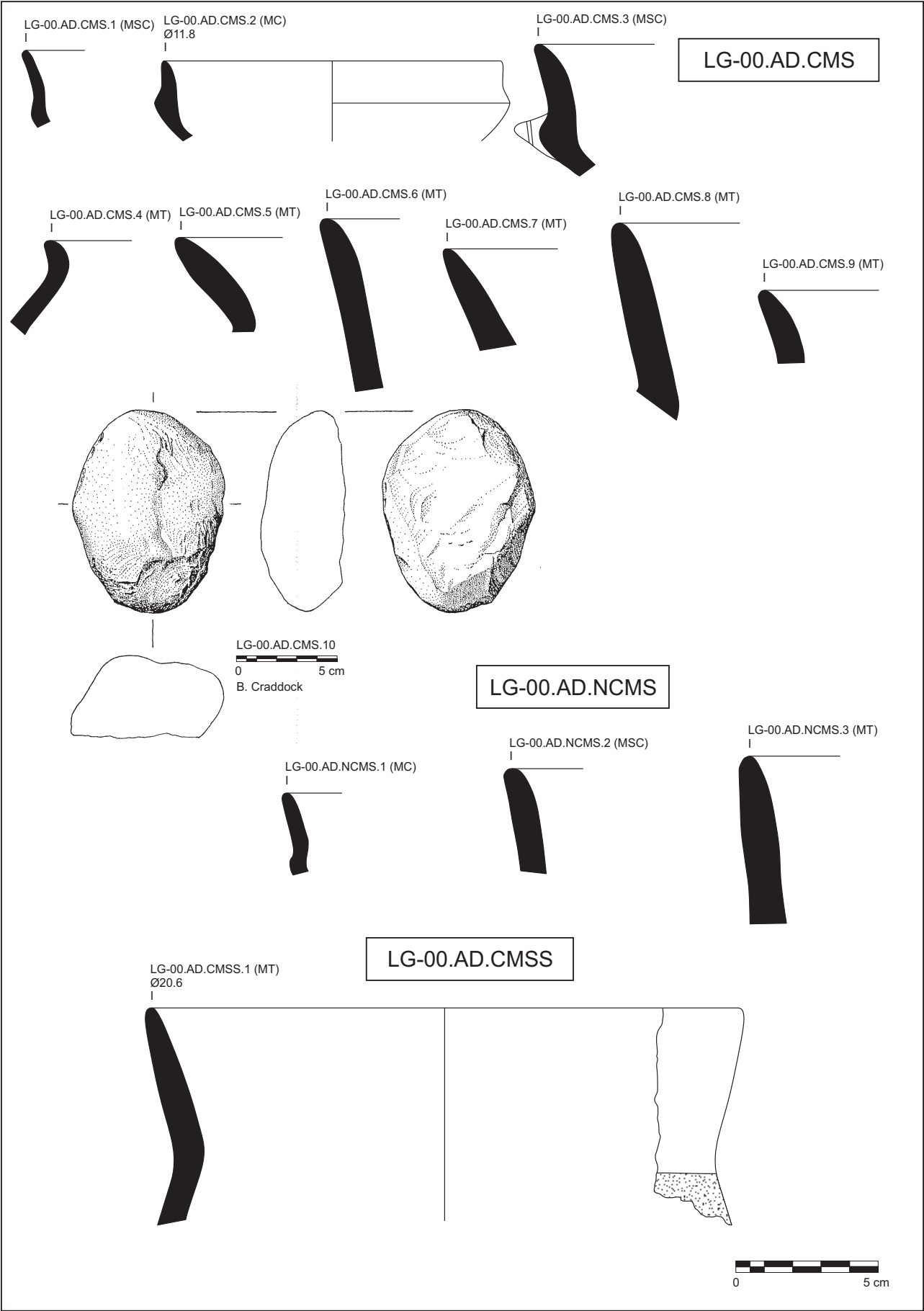

Figura Cat. 166.

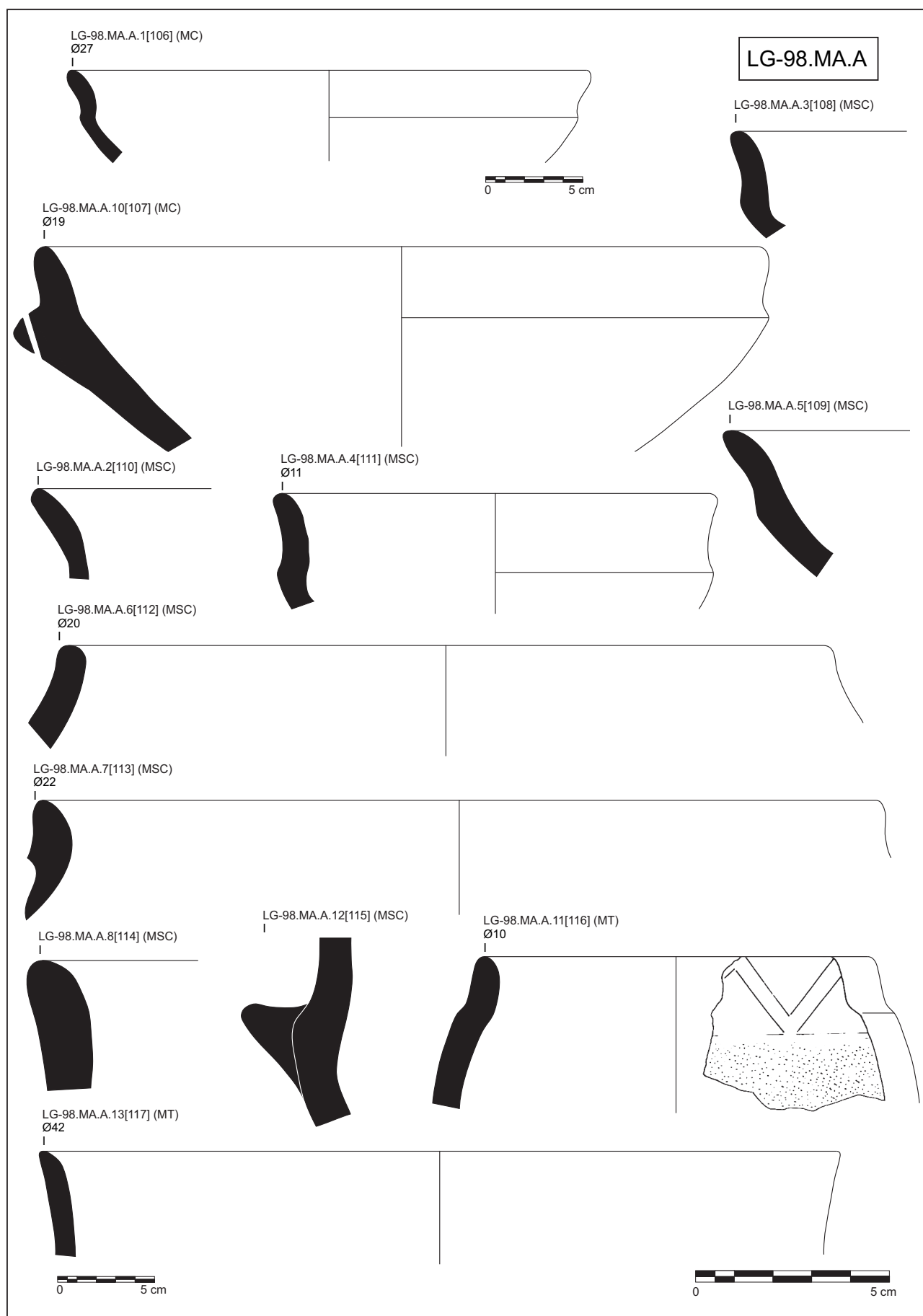

Figura Cat. 167.

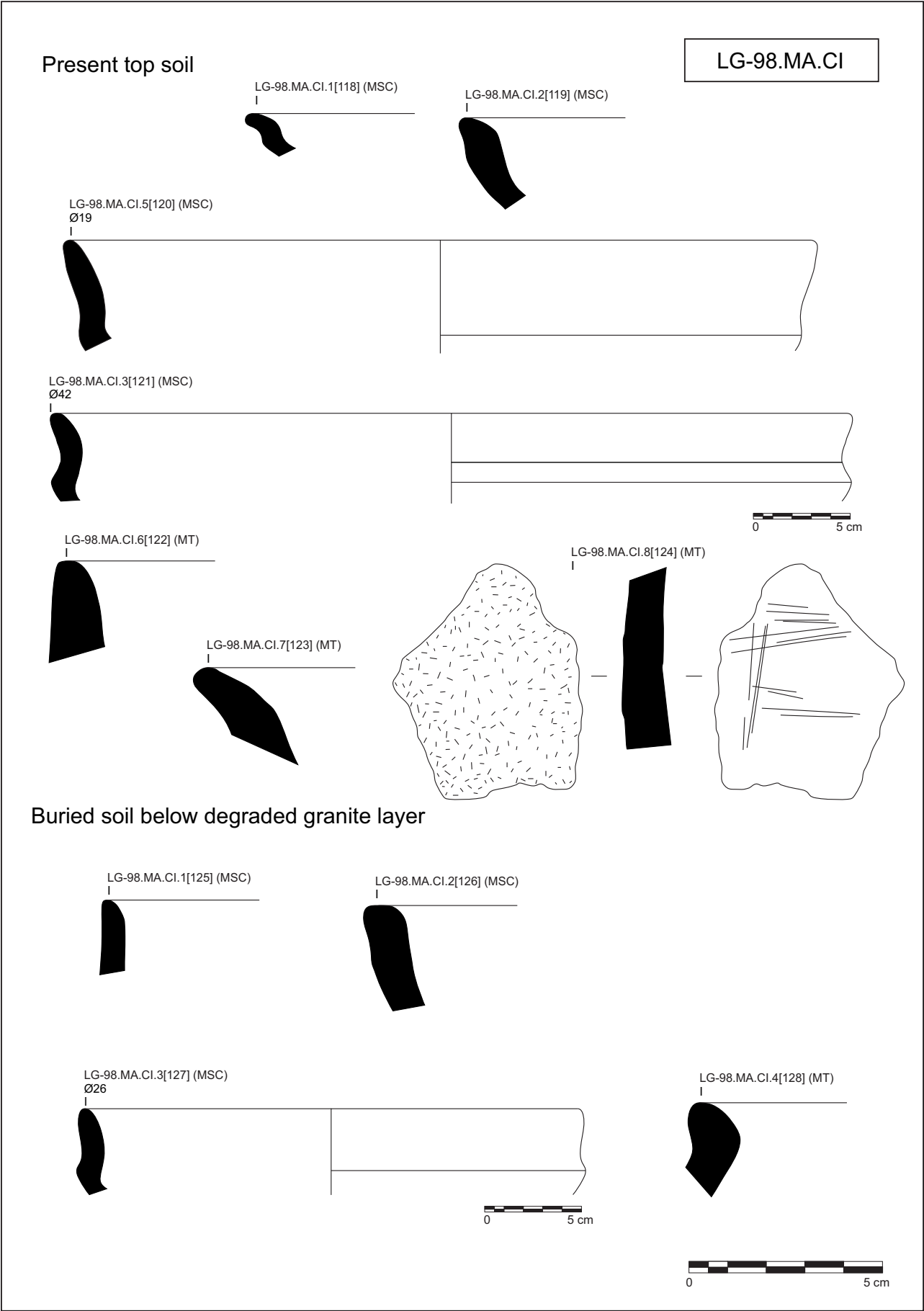

Figura Cat. 168.



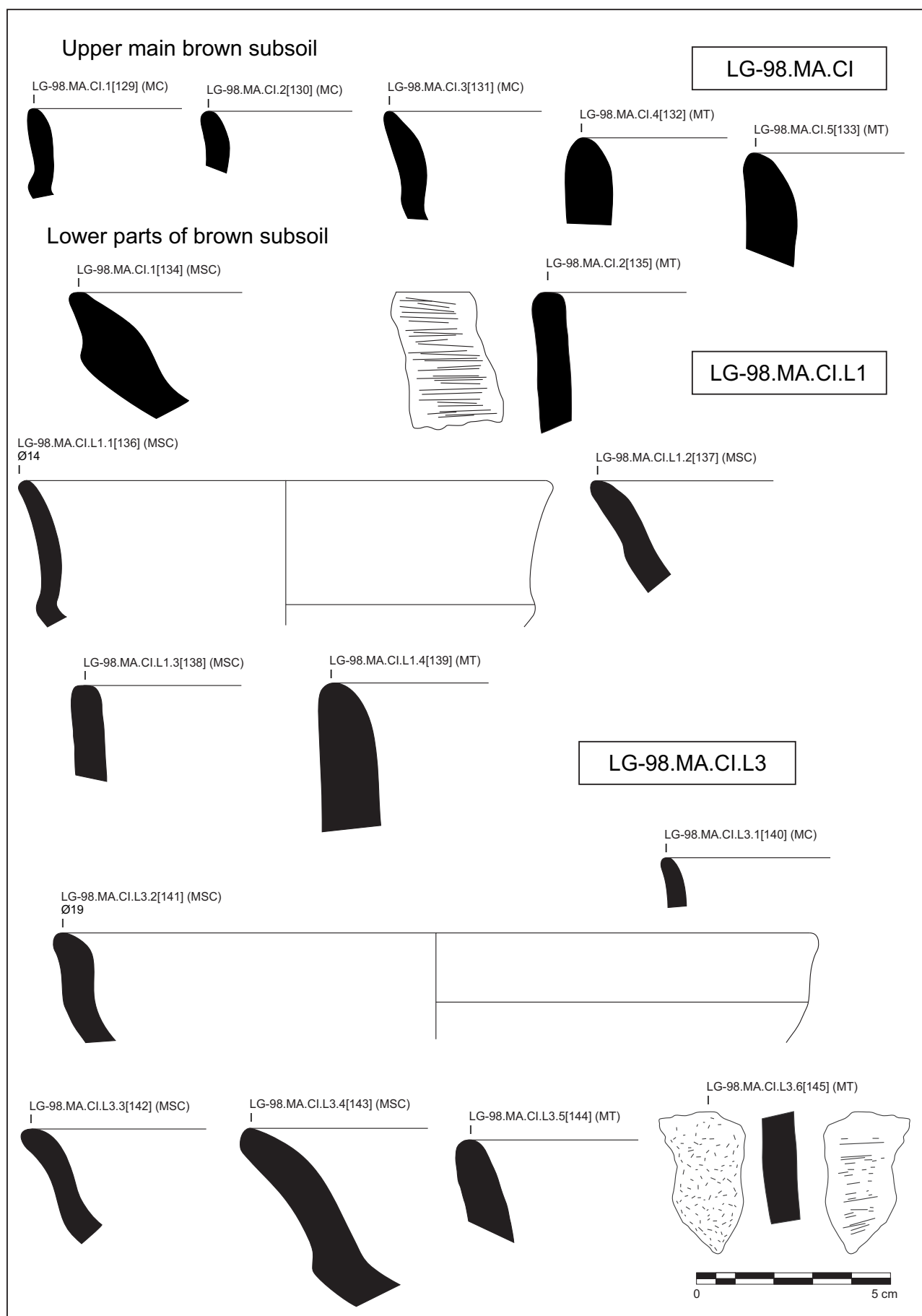

Figura Cat. 169.

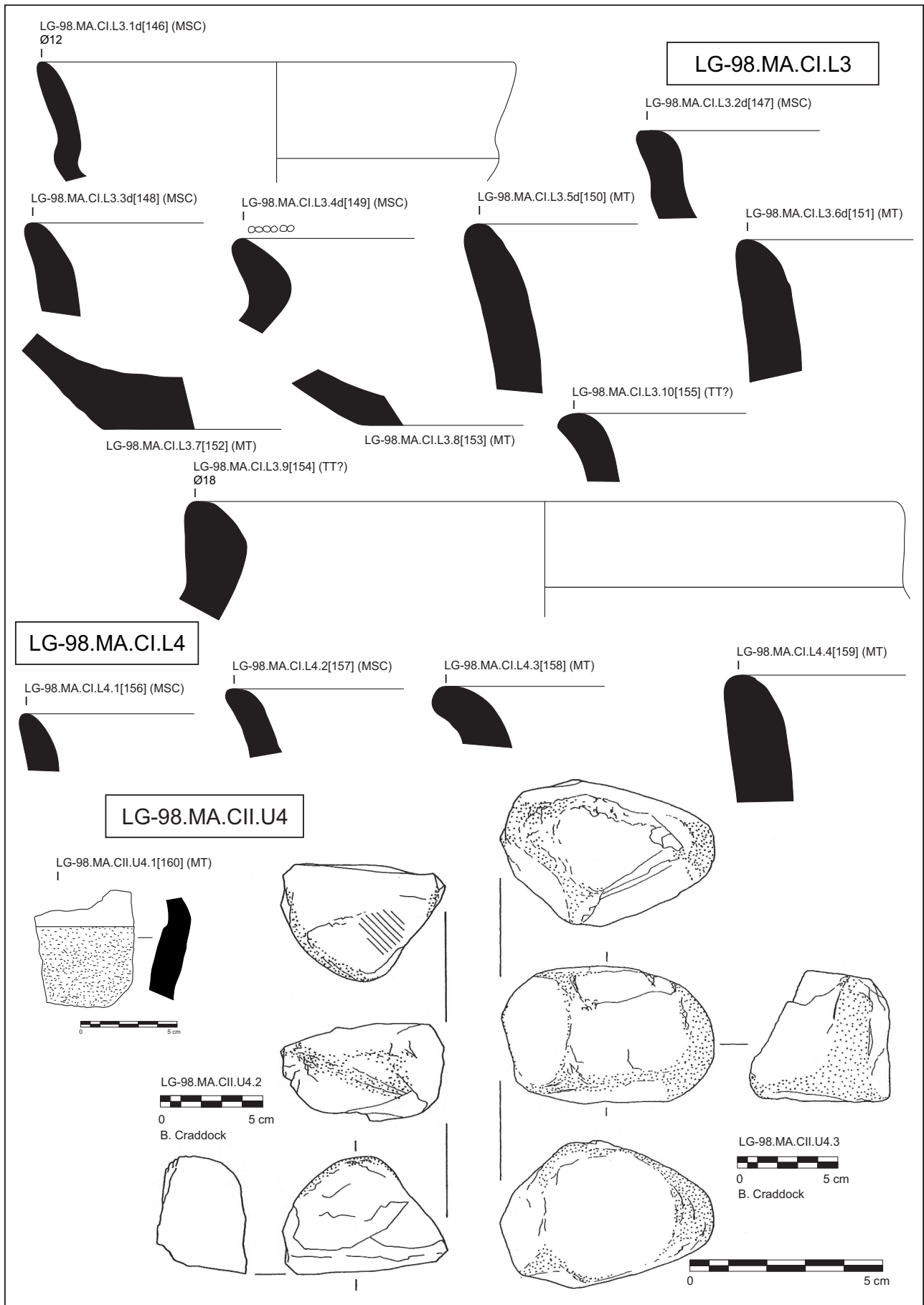

Figura Cat. 170.

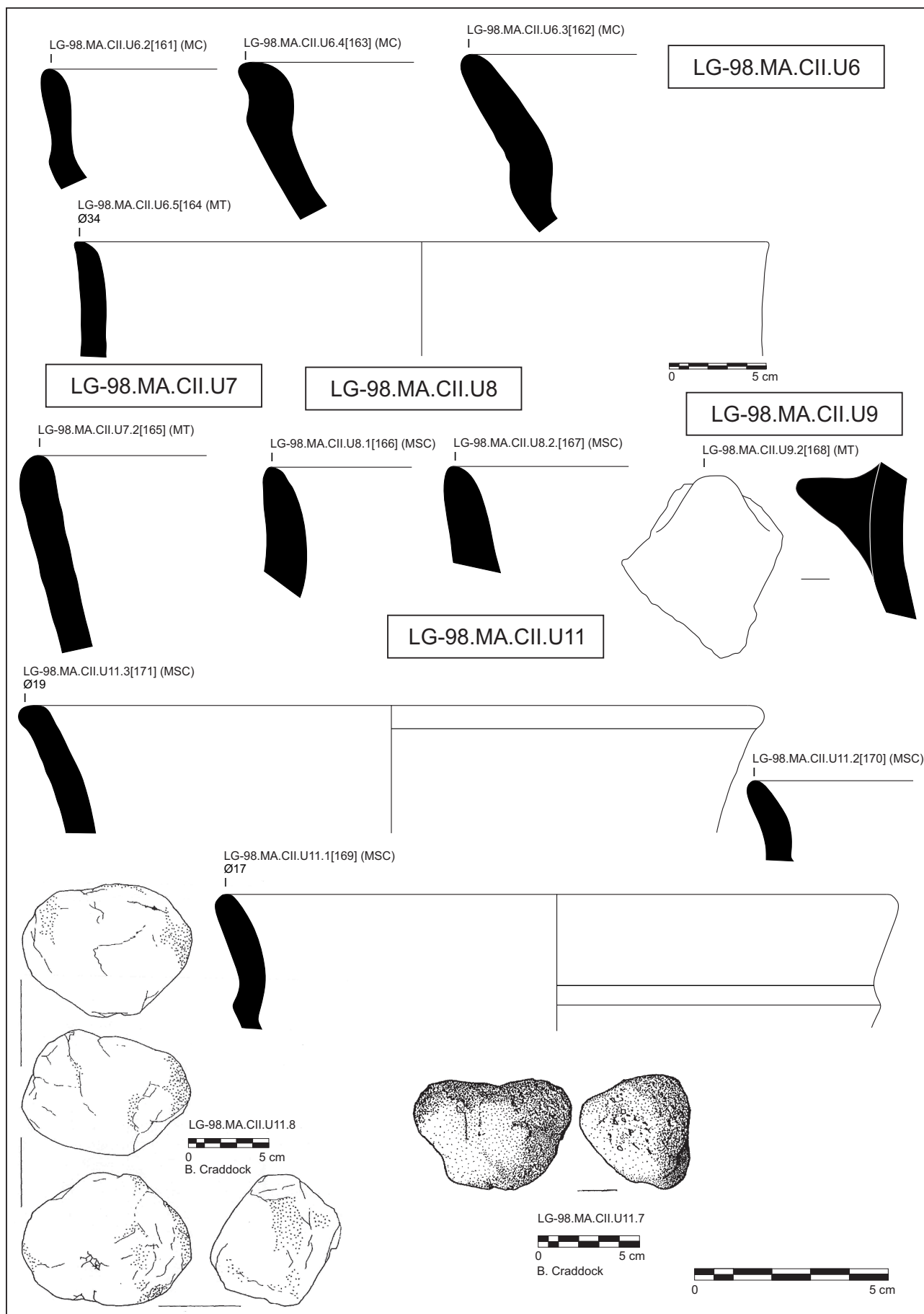

Figura Cat. 171.

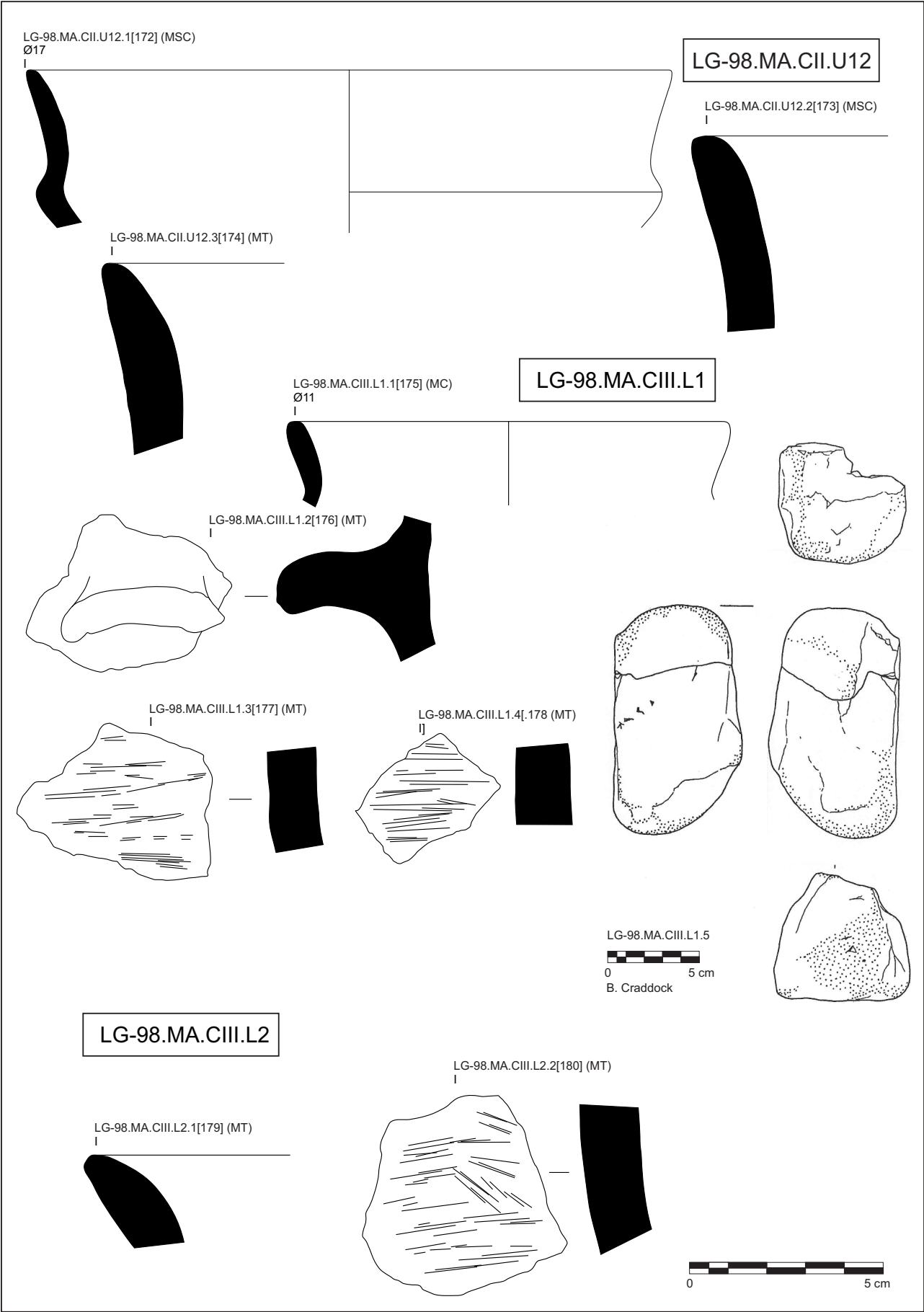

Figura Cat. 172.

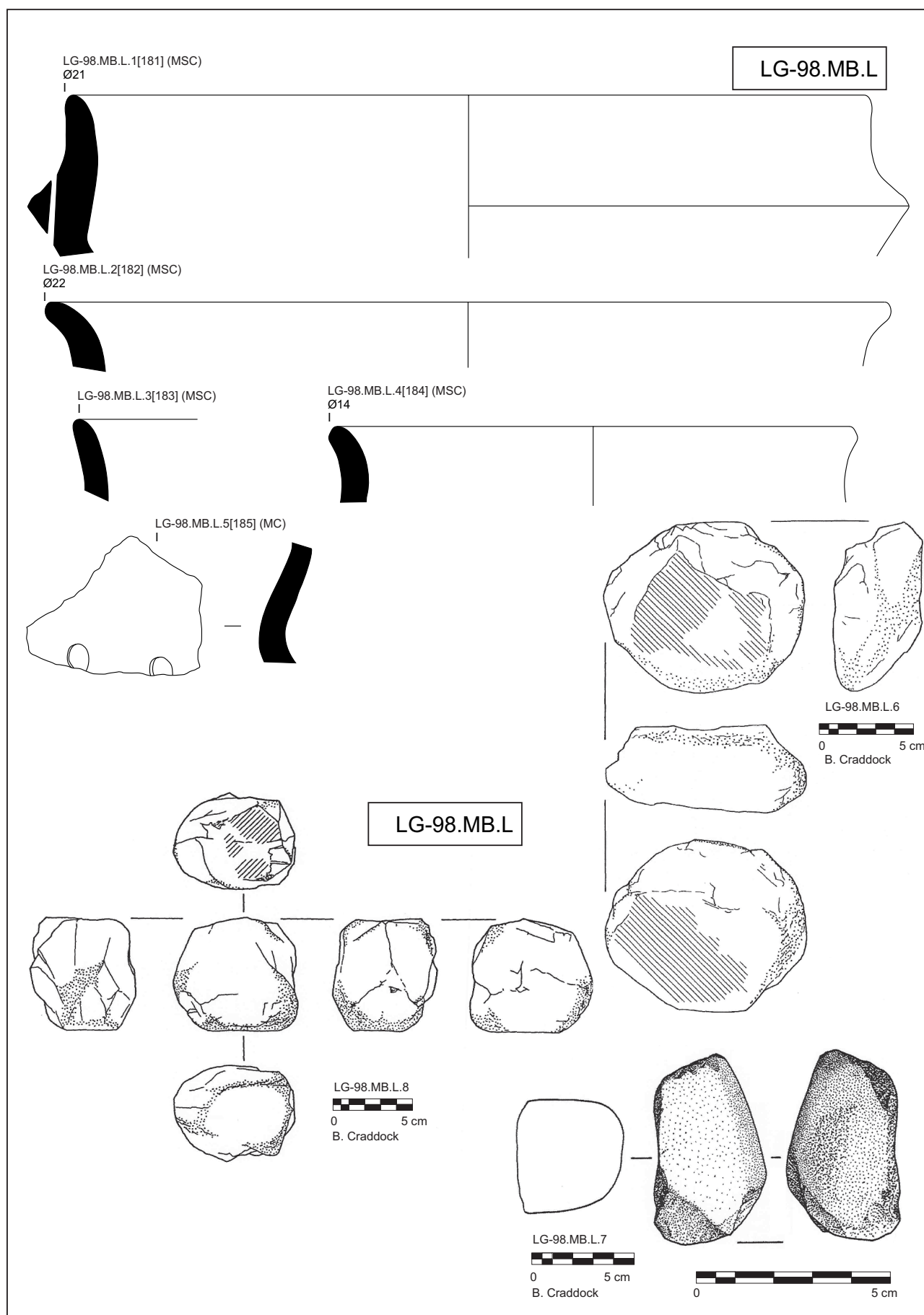

Figura Cat. 173.

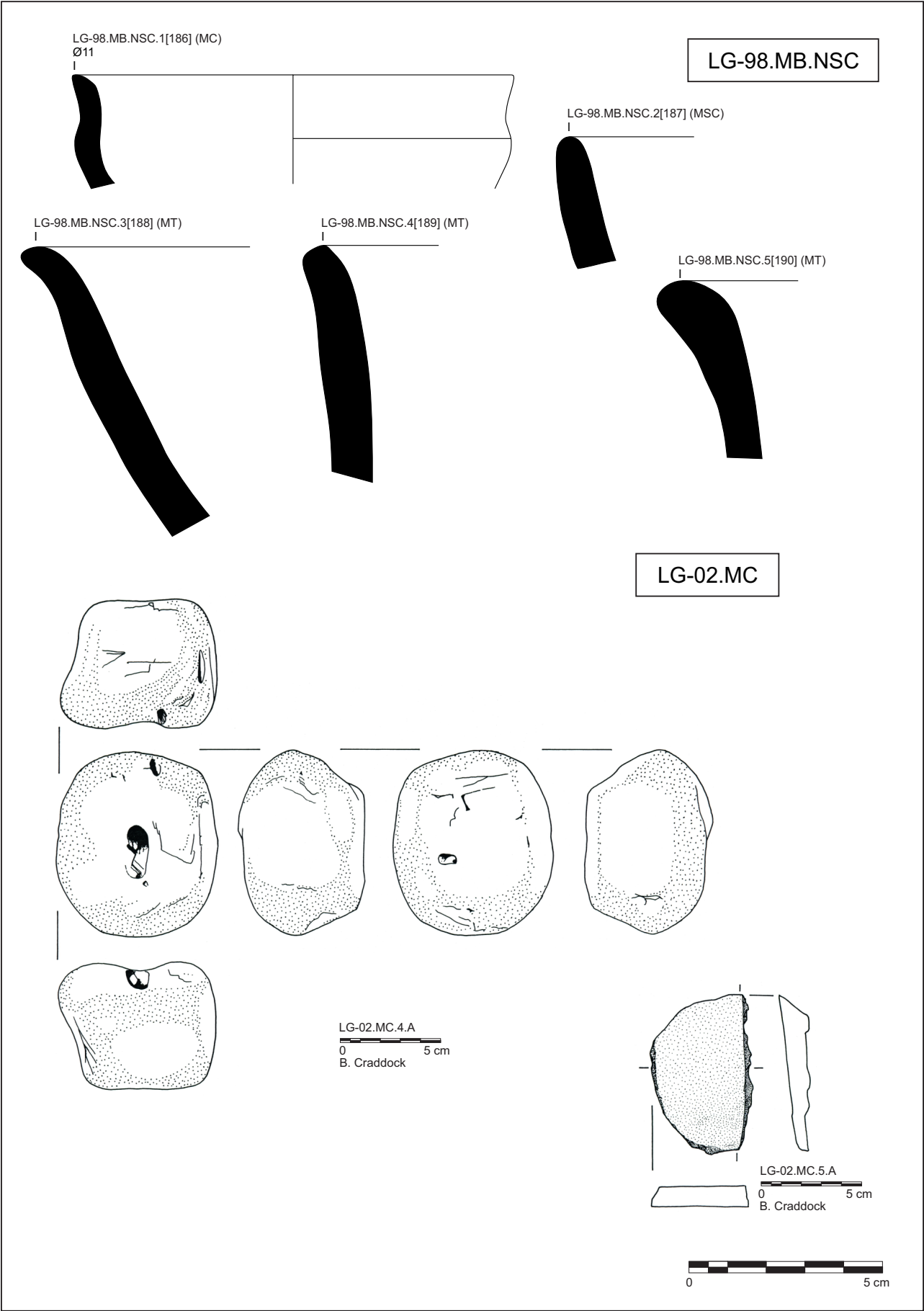

Figura Cat. 174.

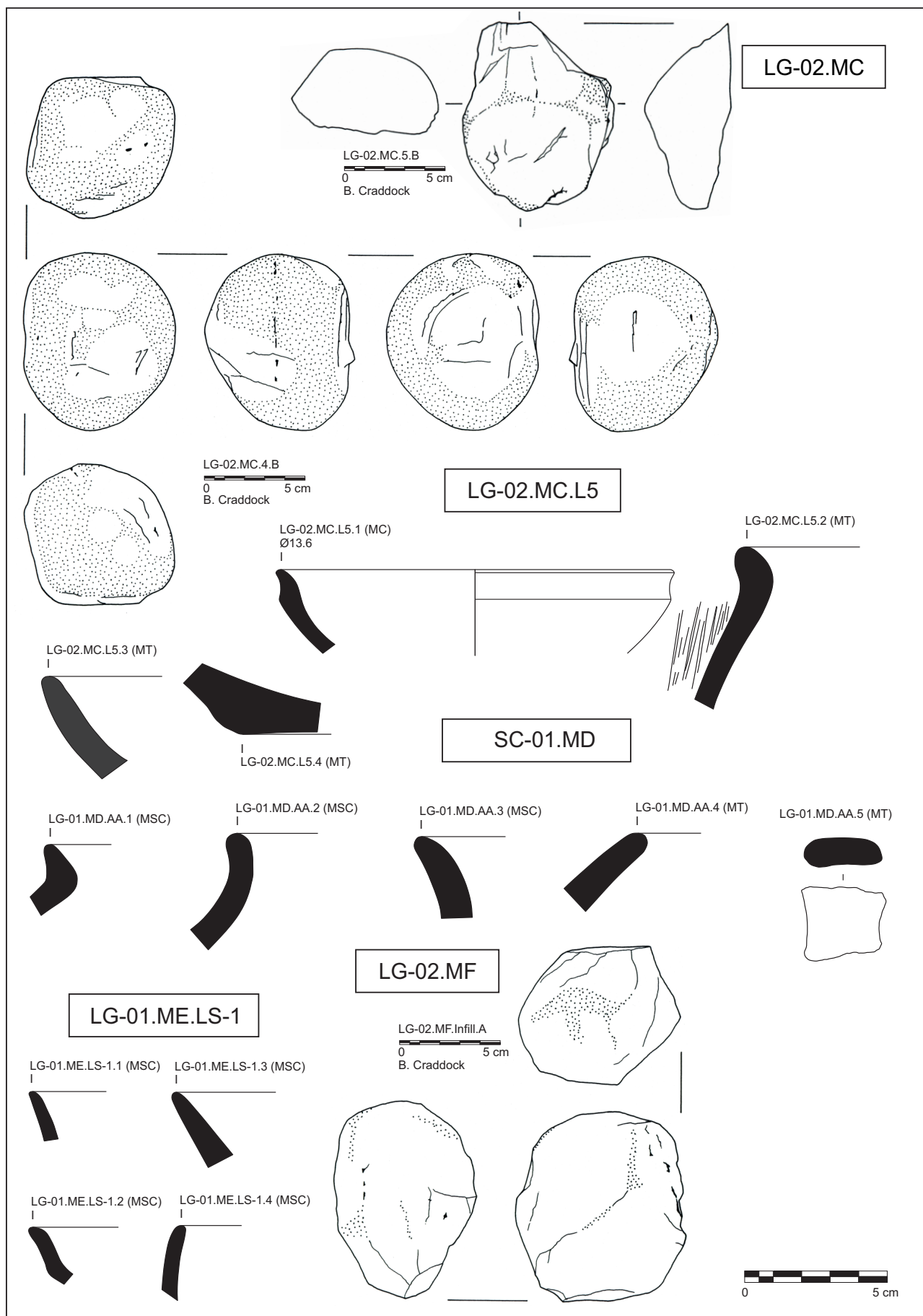

Figura Cat. 175.

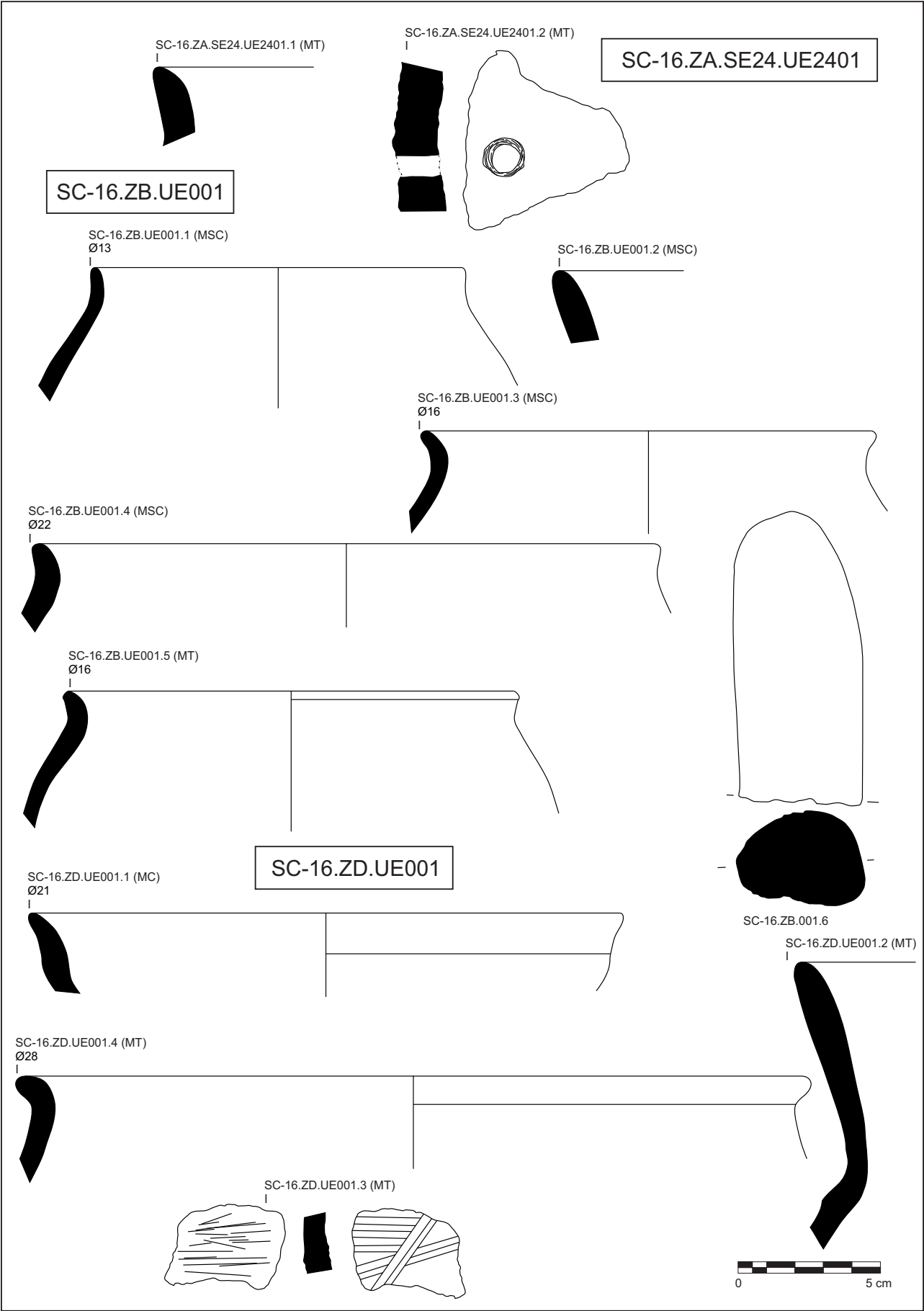

Figura Cat. 176.



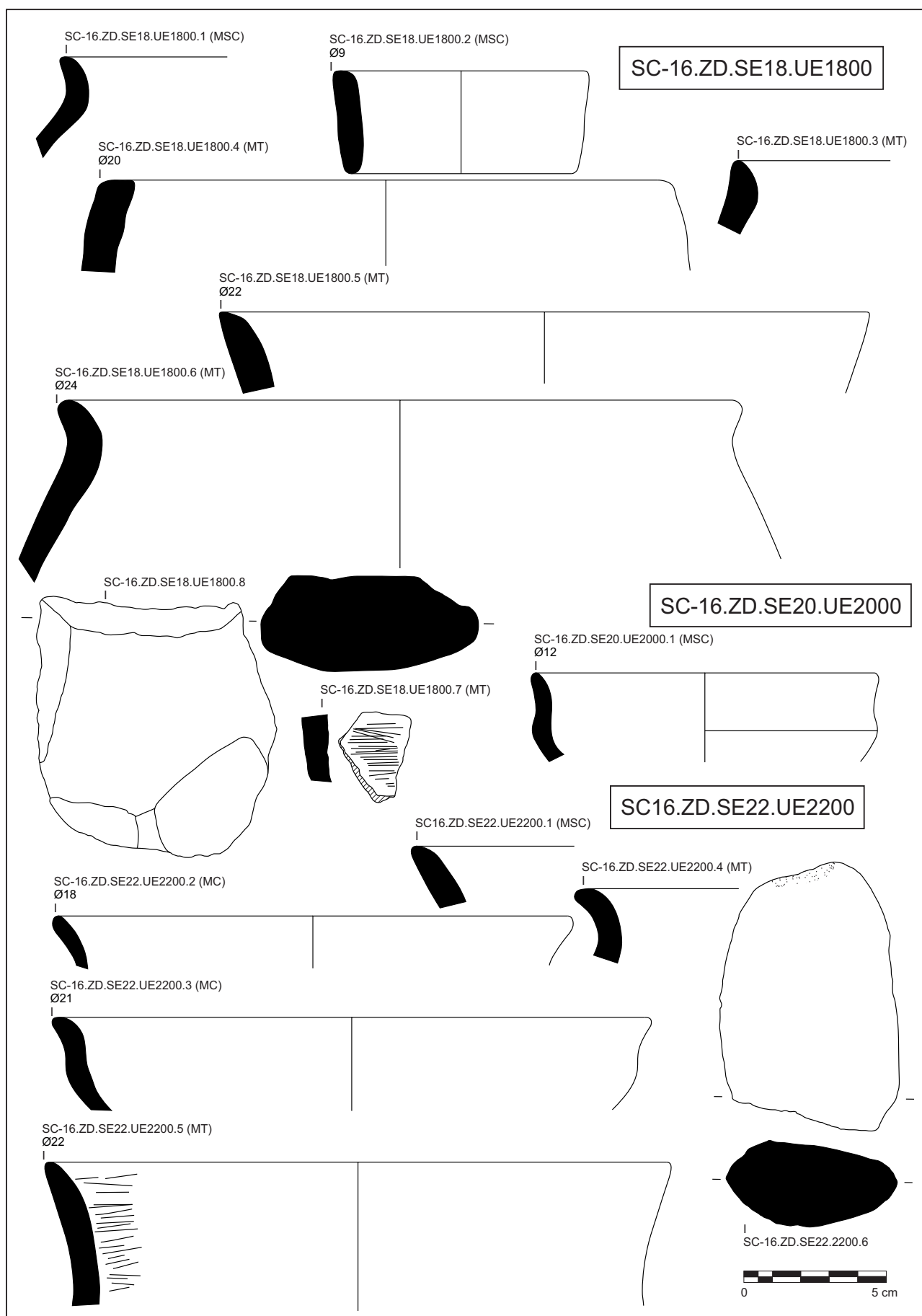

Figura Cat. 177.

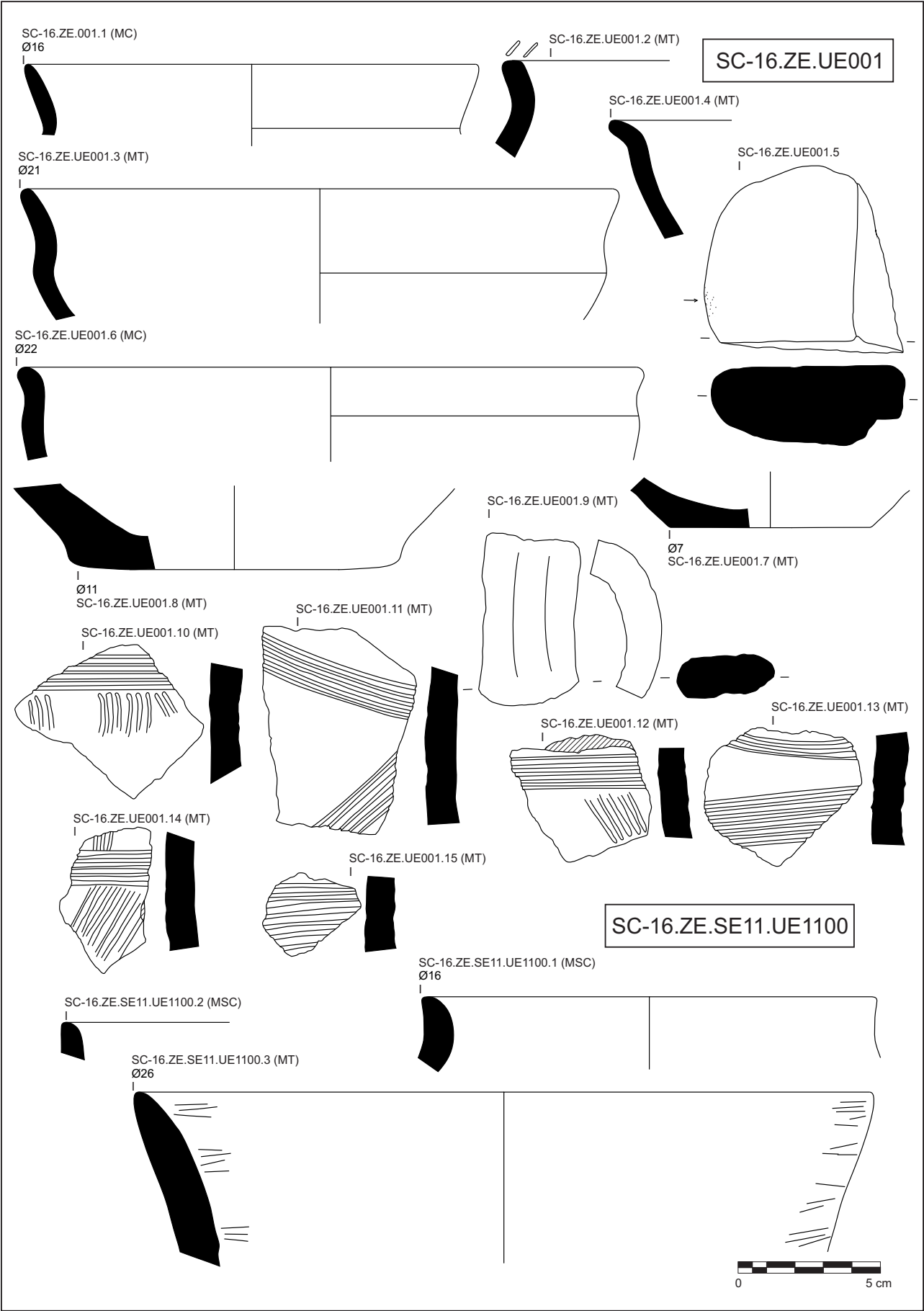

Figura Cat. 178.

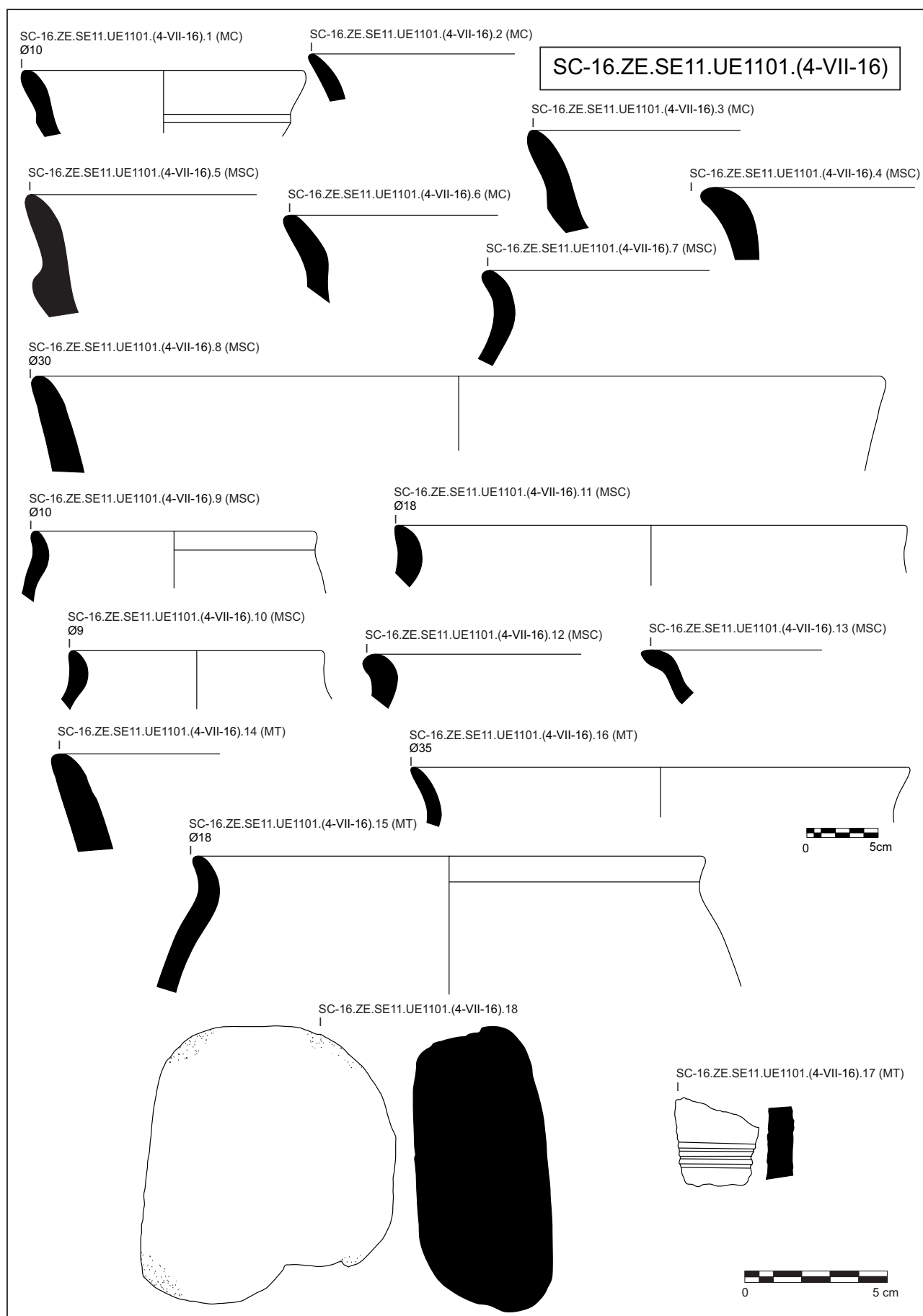

Figura Cat. 179.

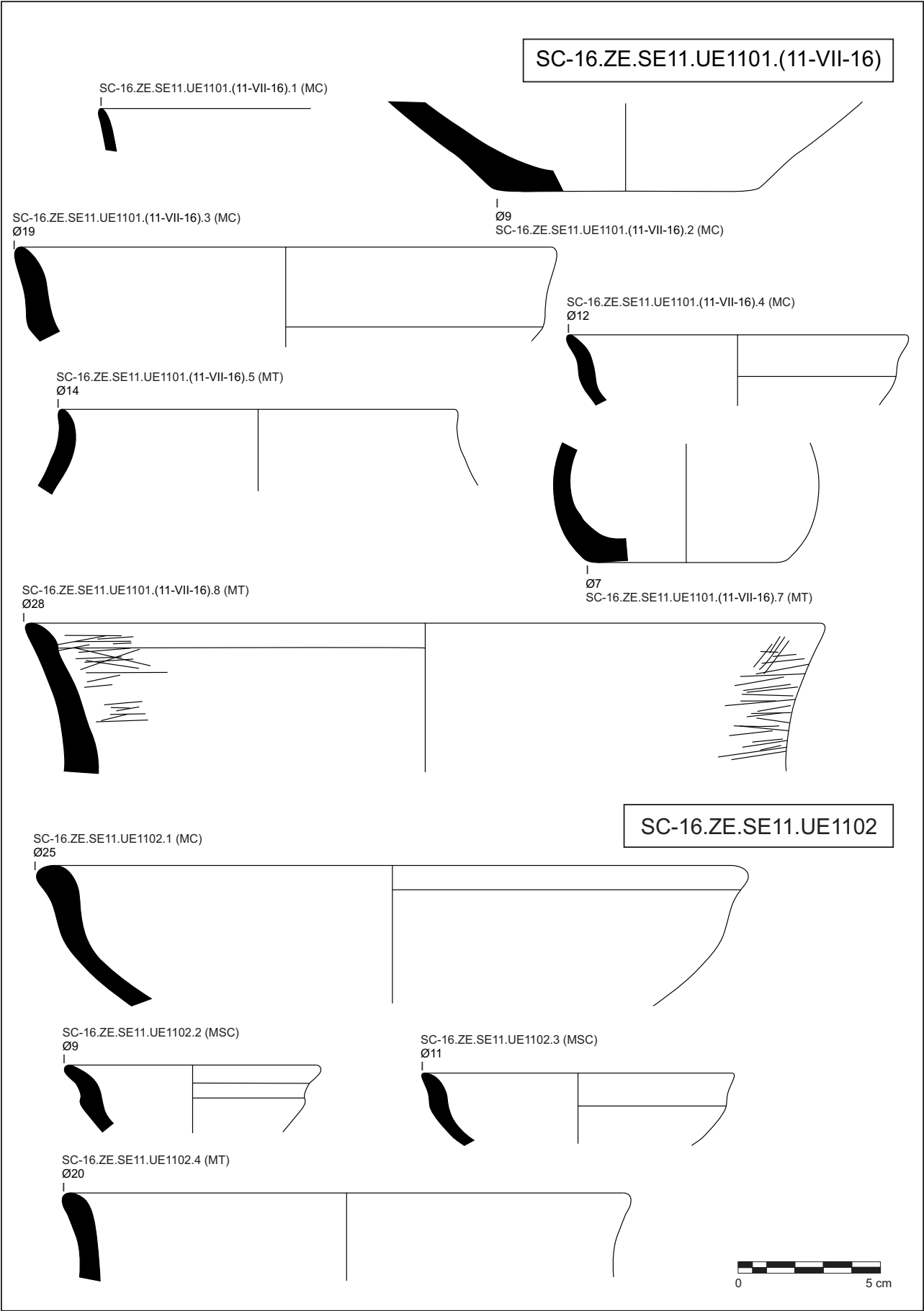

Figura Cat. 180.

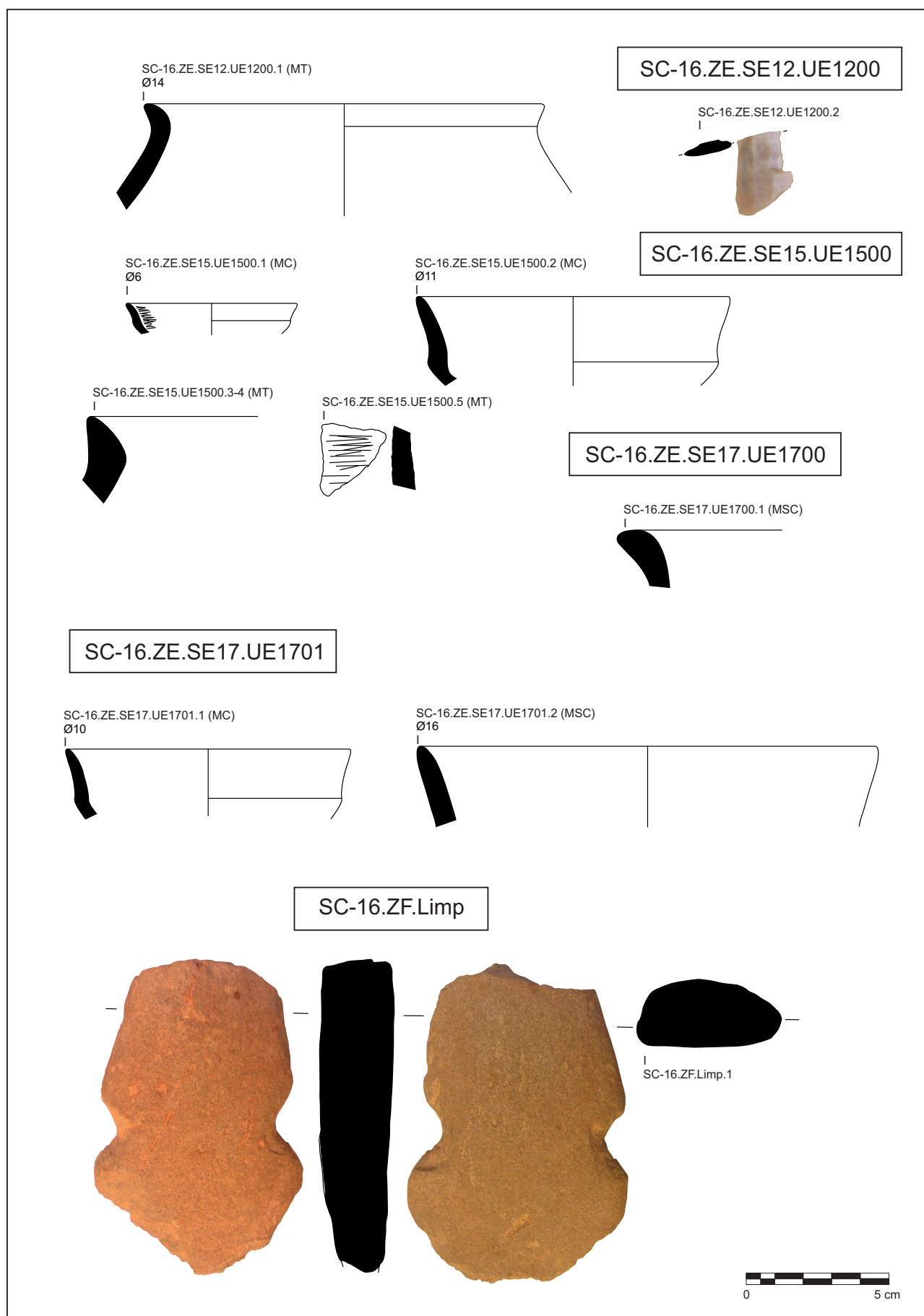

Figura Cat. 181.

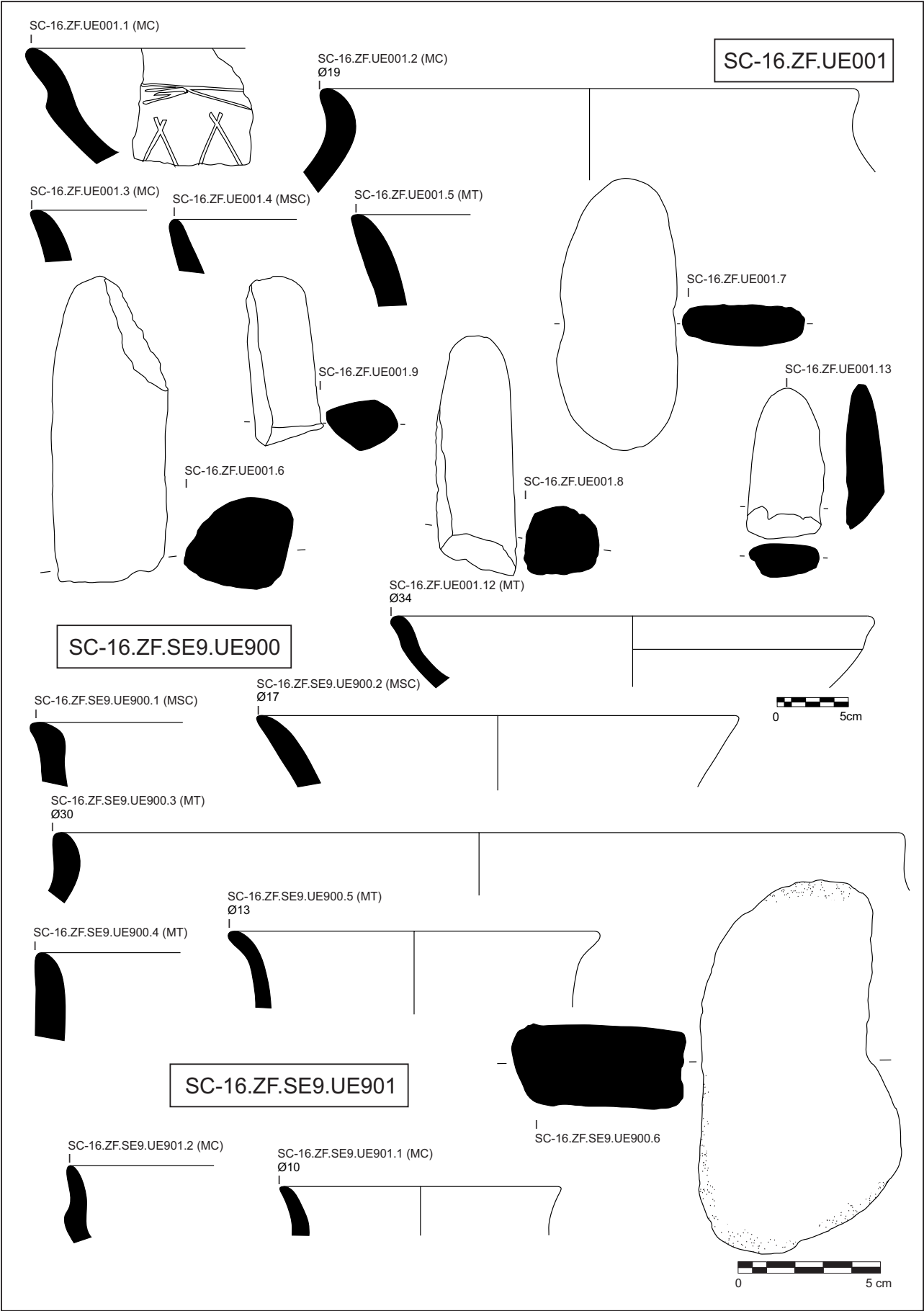

Figura Cat. 182.

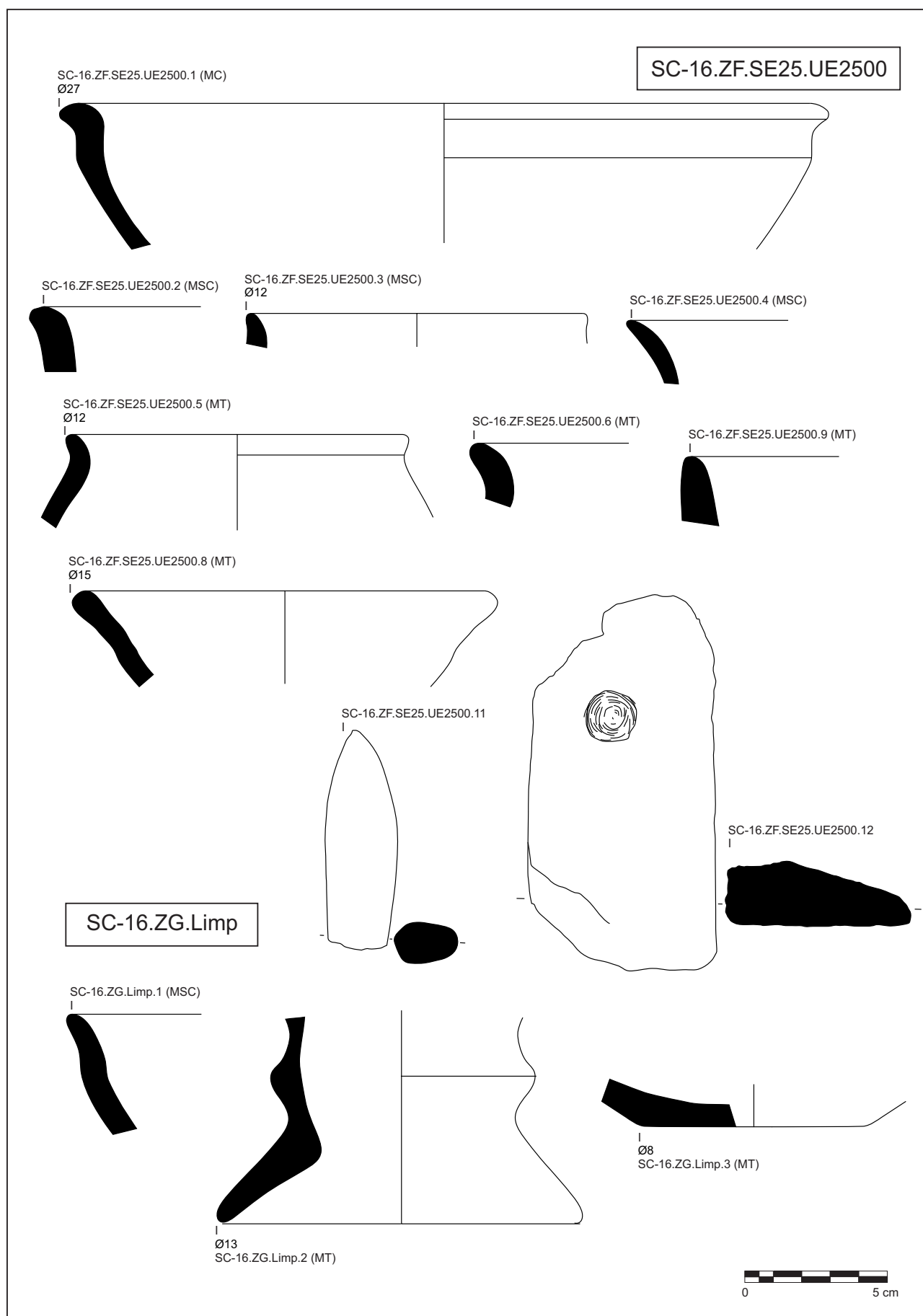

Figura Cat. 183.

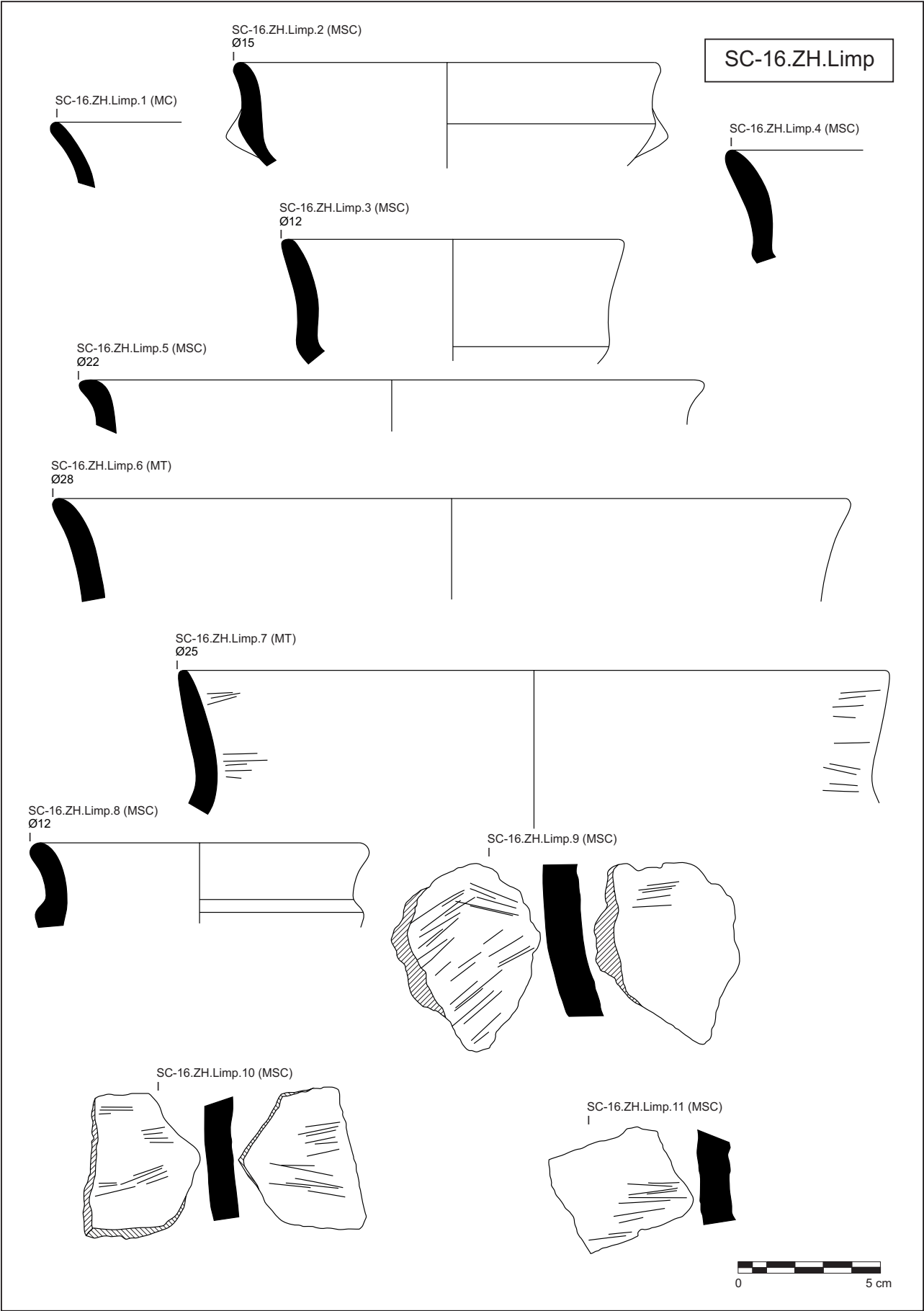

Figura Cat. 184.



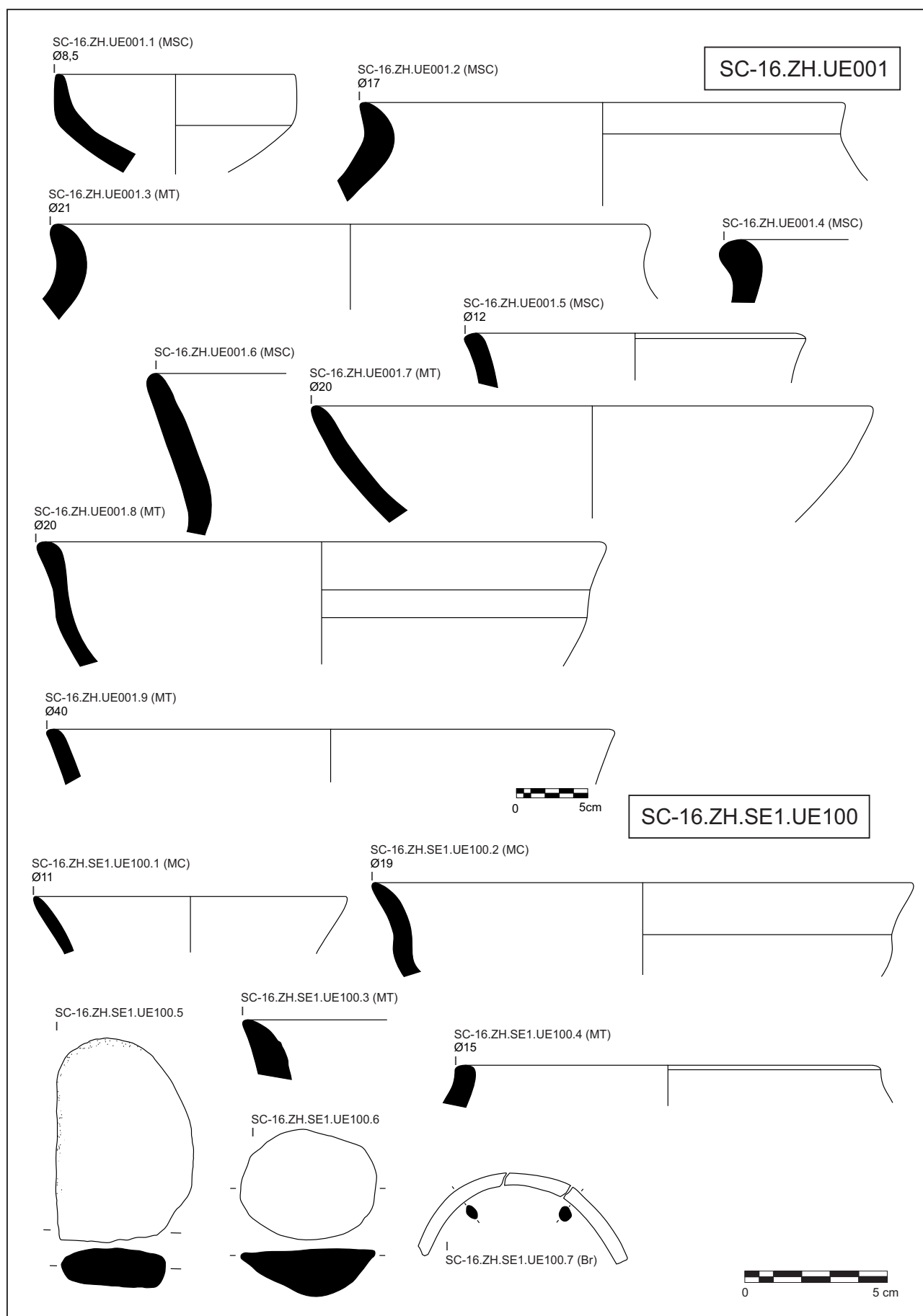

Figura Cat. 185.

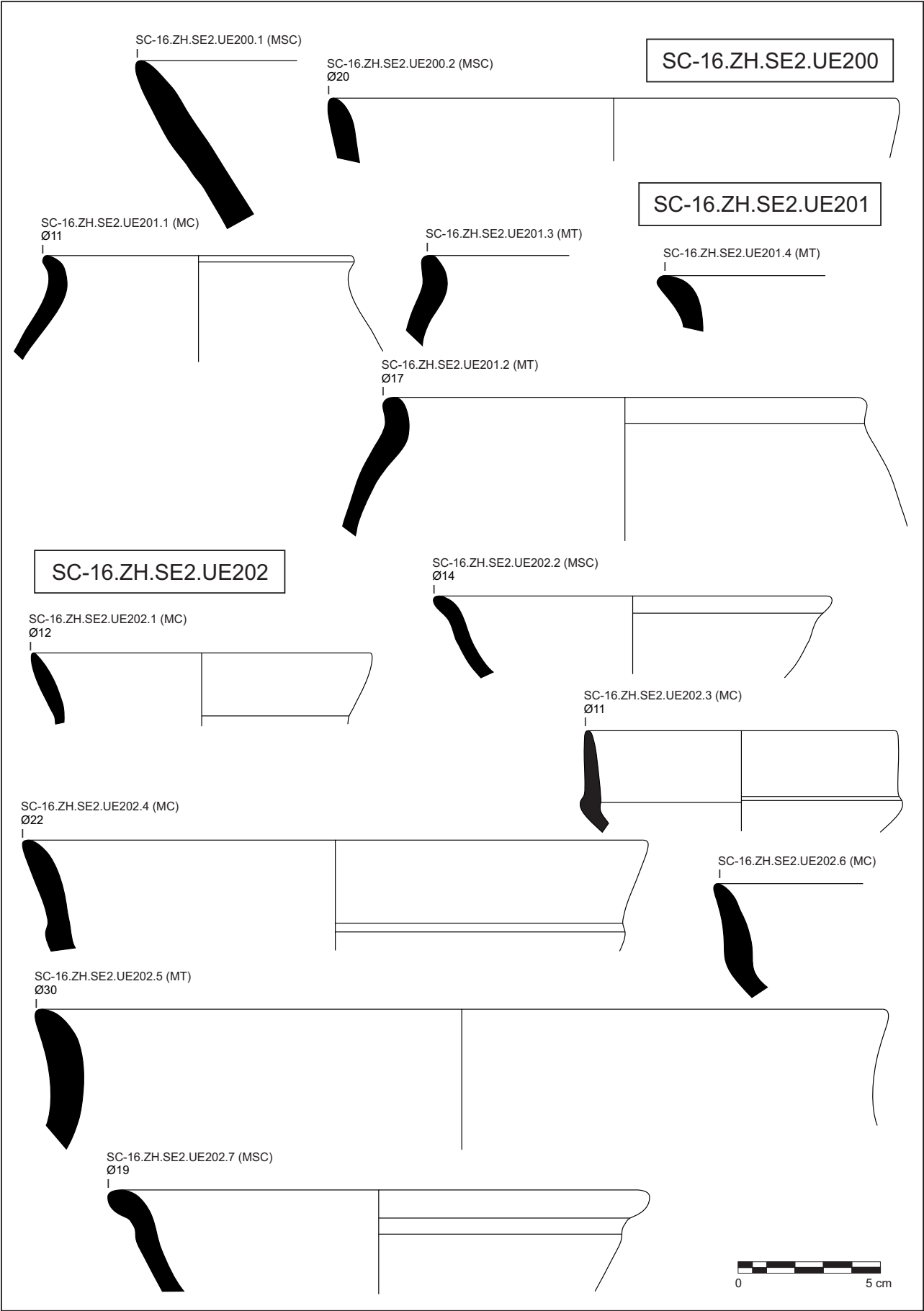

Figura Cat. 186.

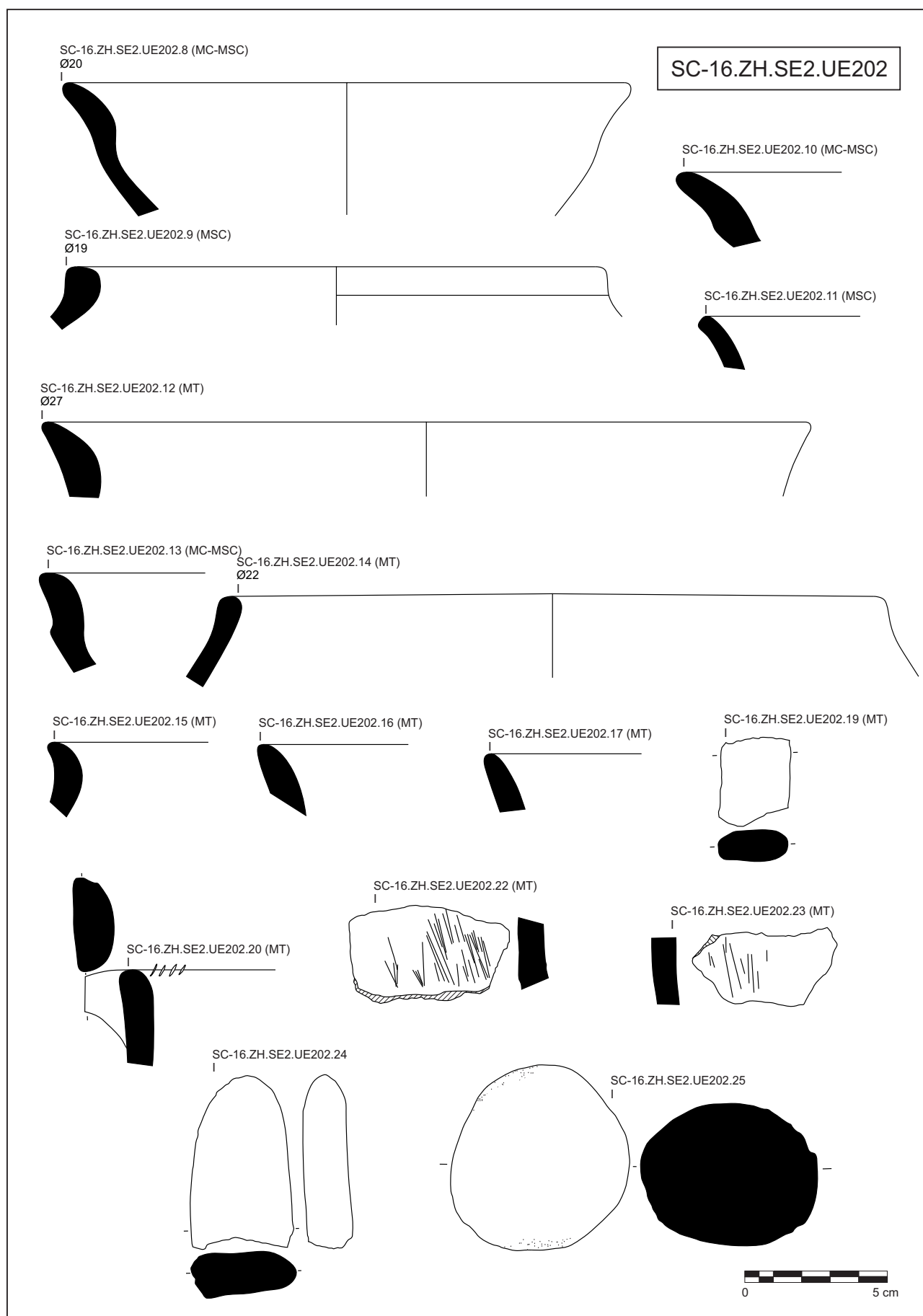

Figura Cat. 187.

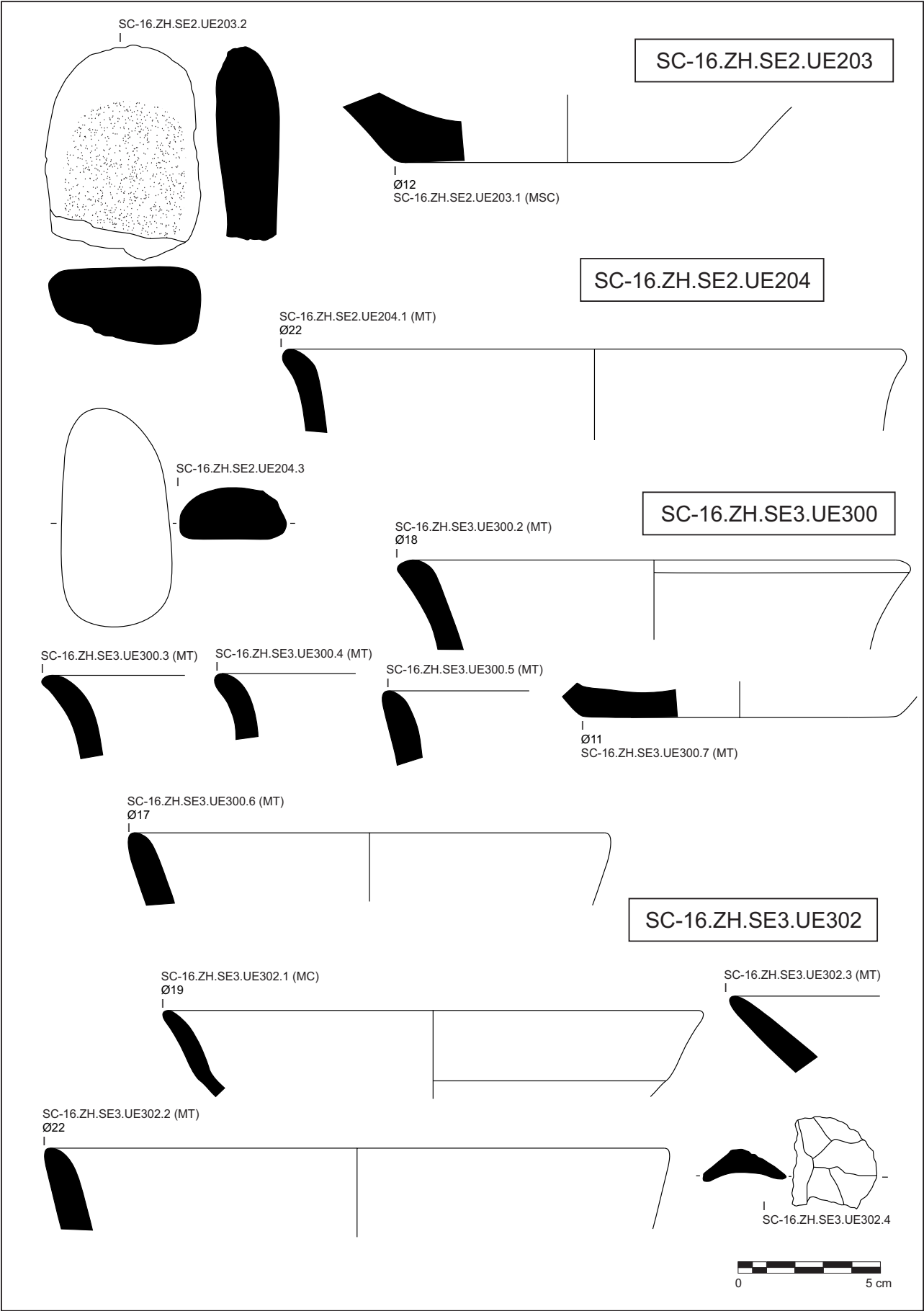

Figura Cat. 188.

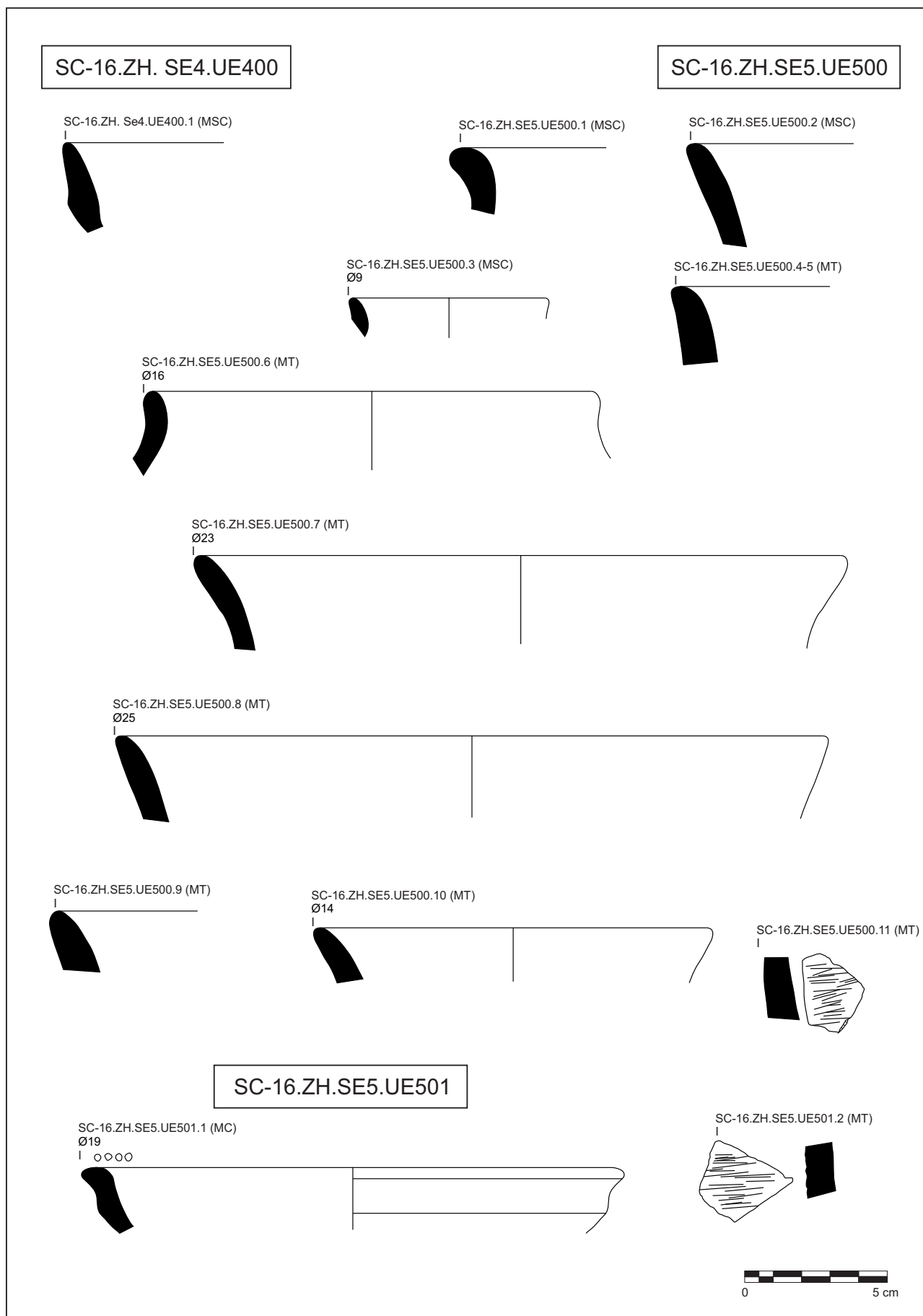

Figura Cat. 189.

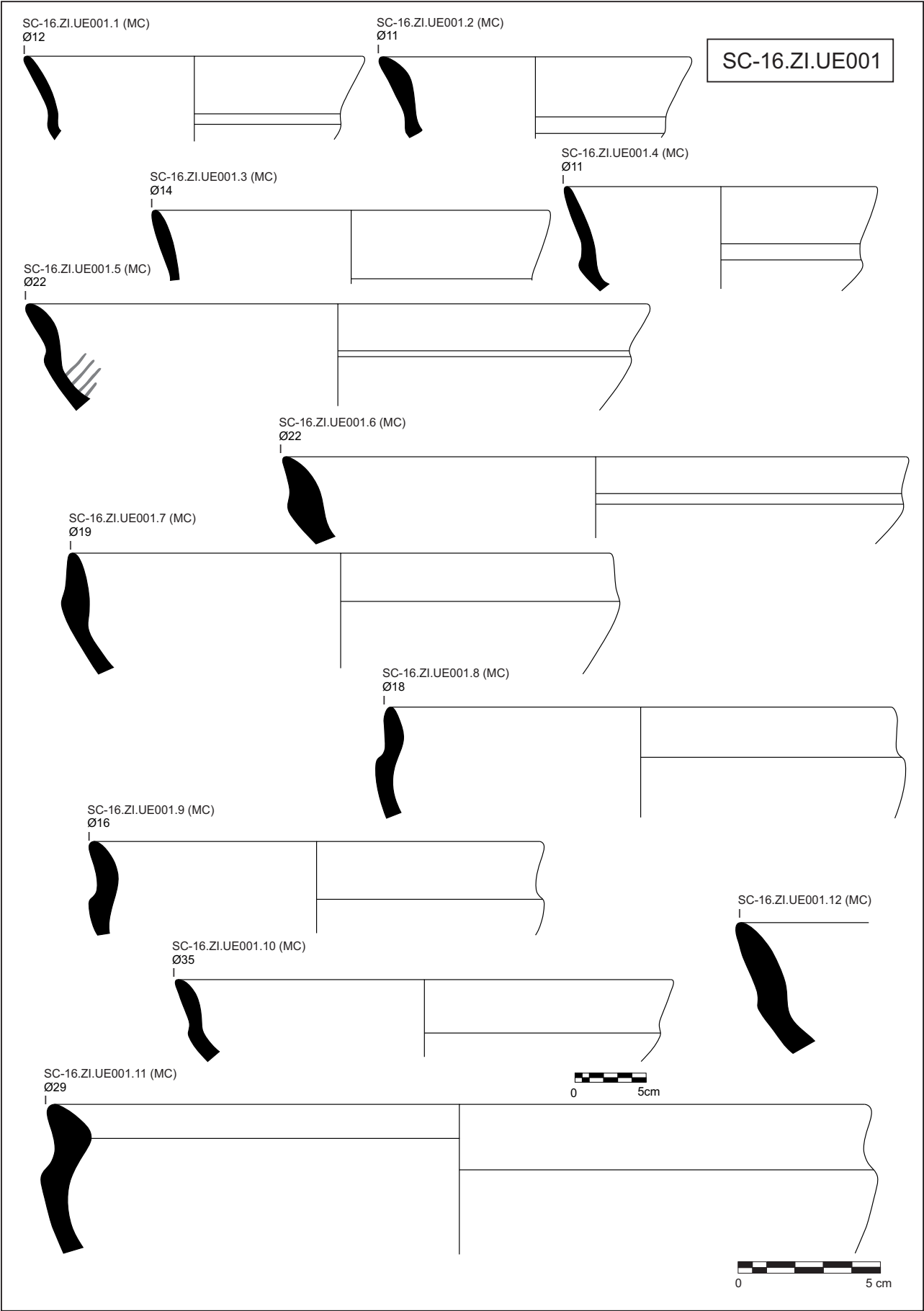

Figura Cat. 190.

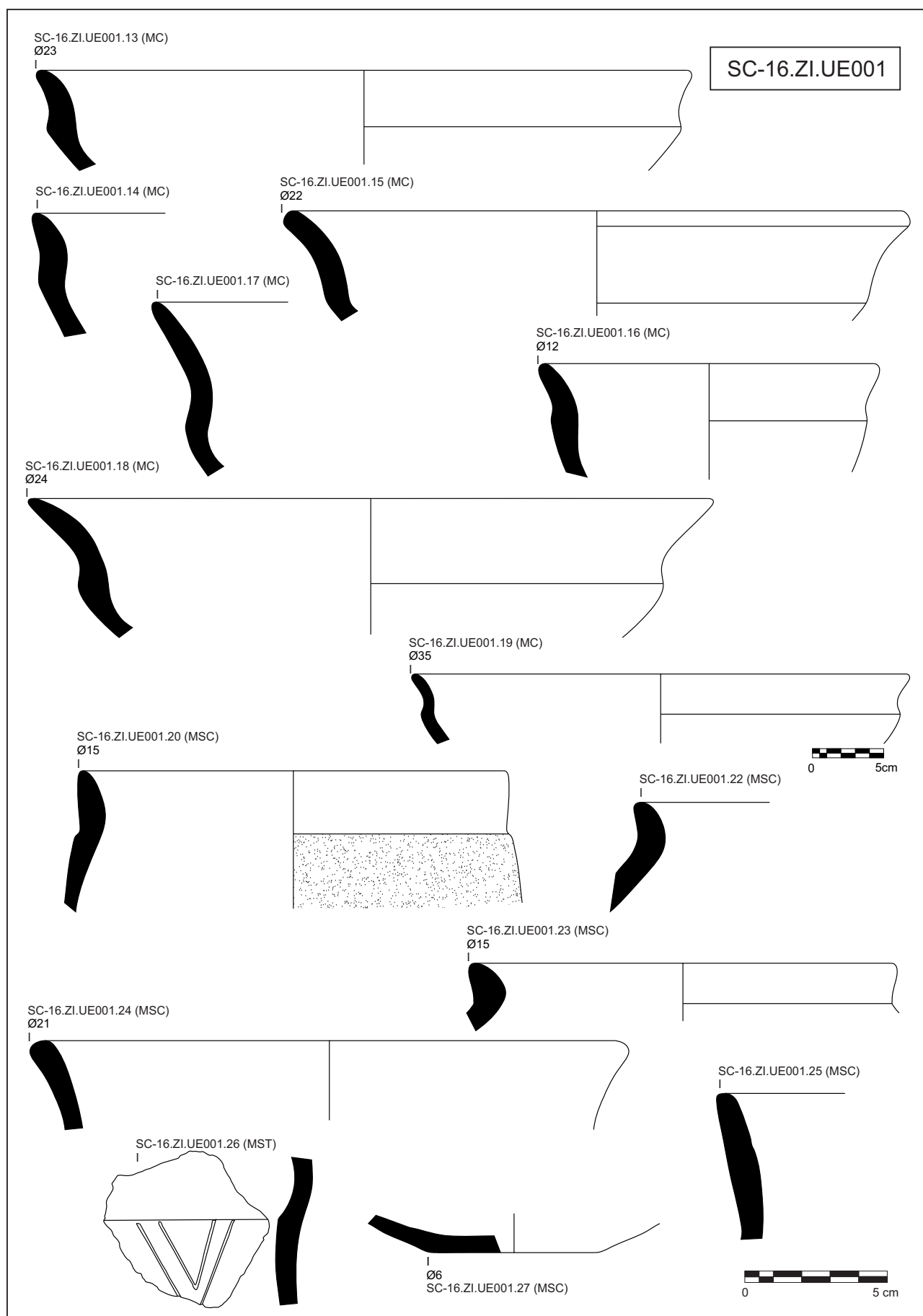

Figura Cat. 191.

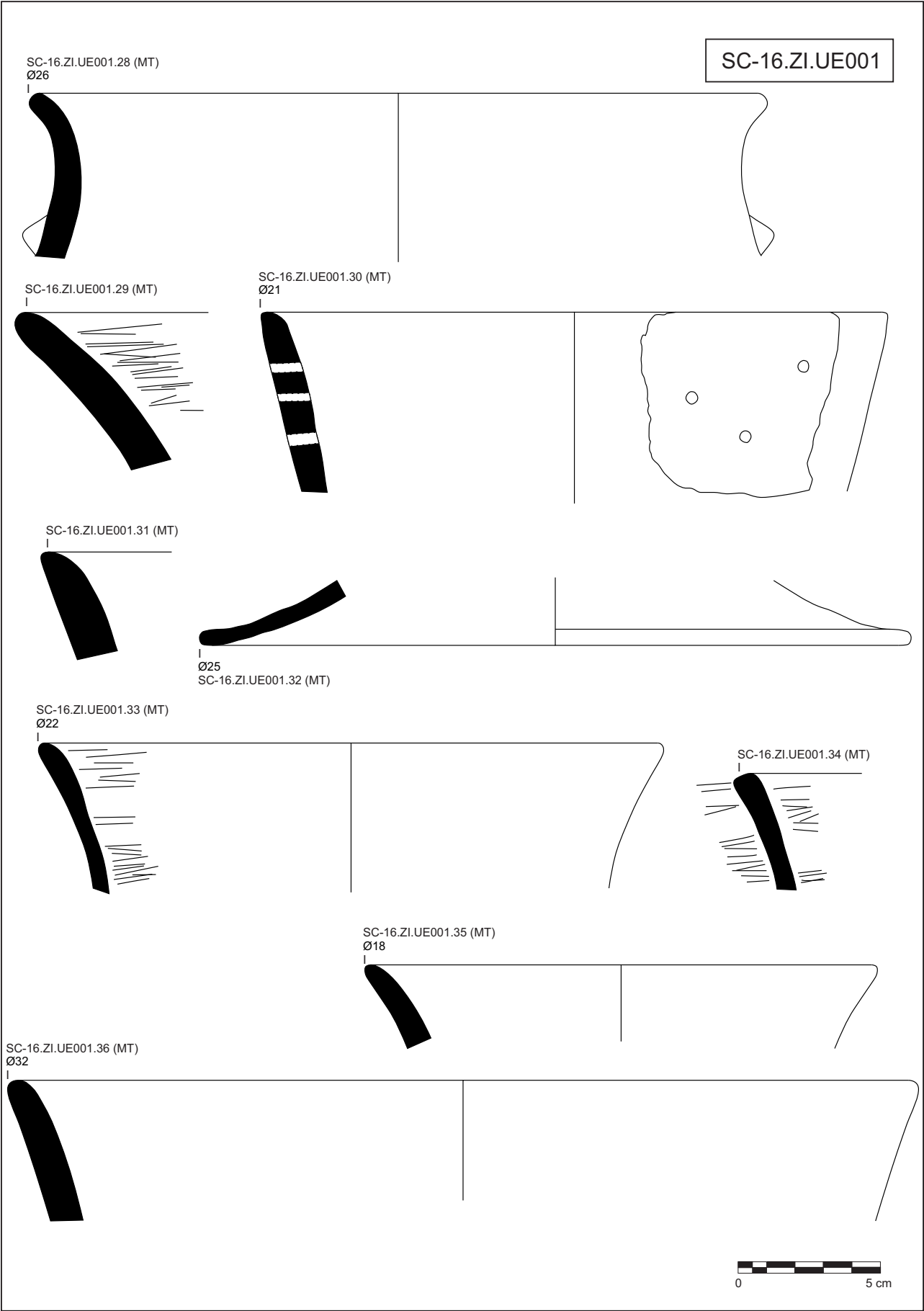

Figura Cat. 192.



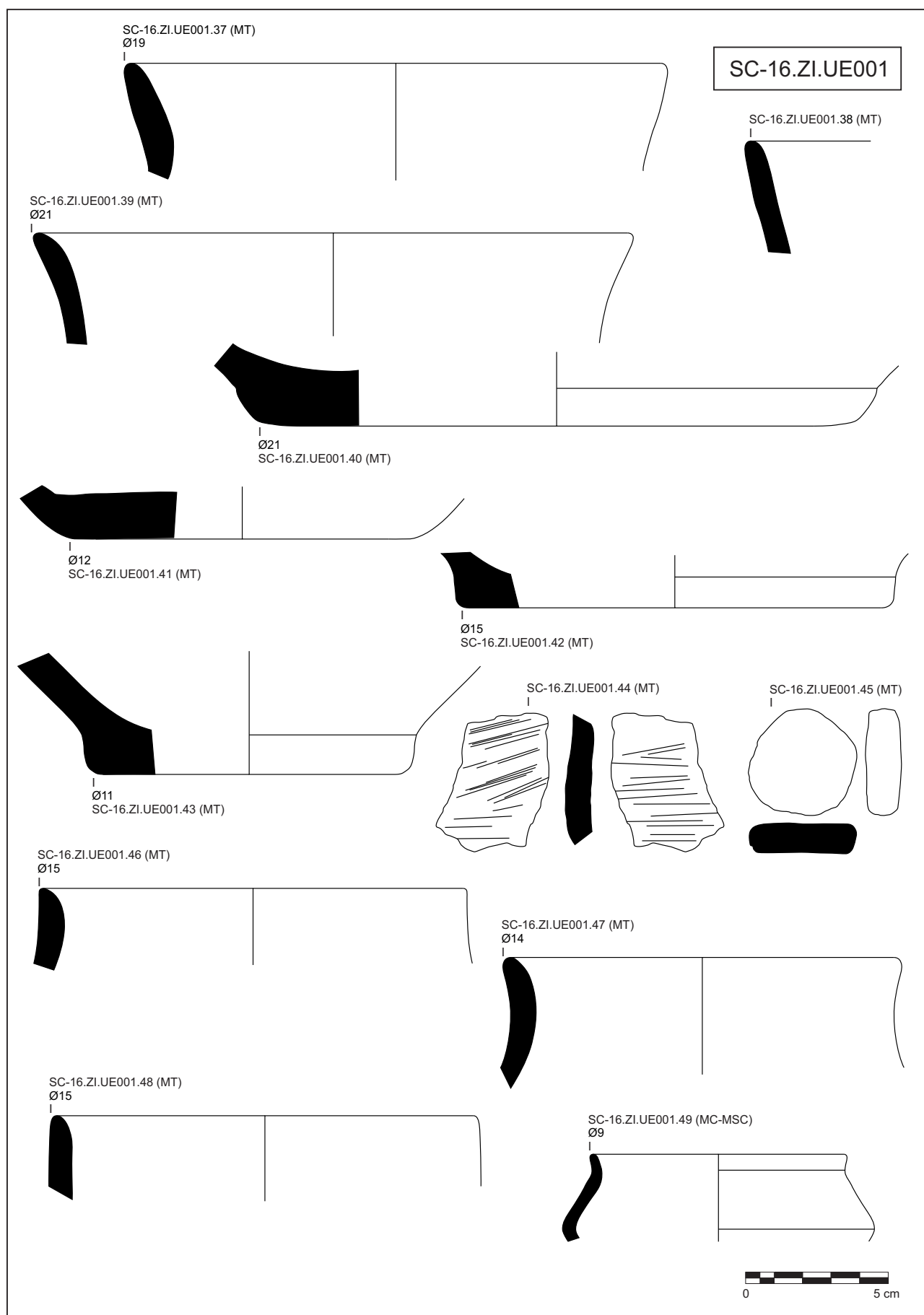

Figura Cat. 193.

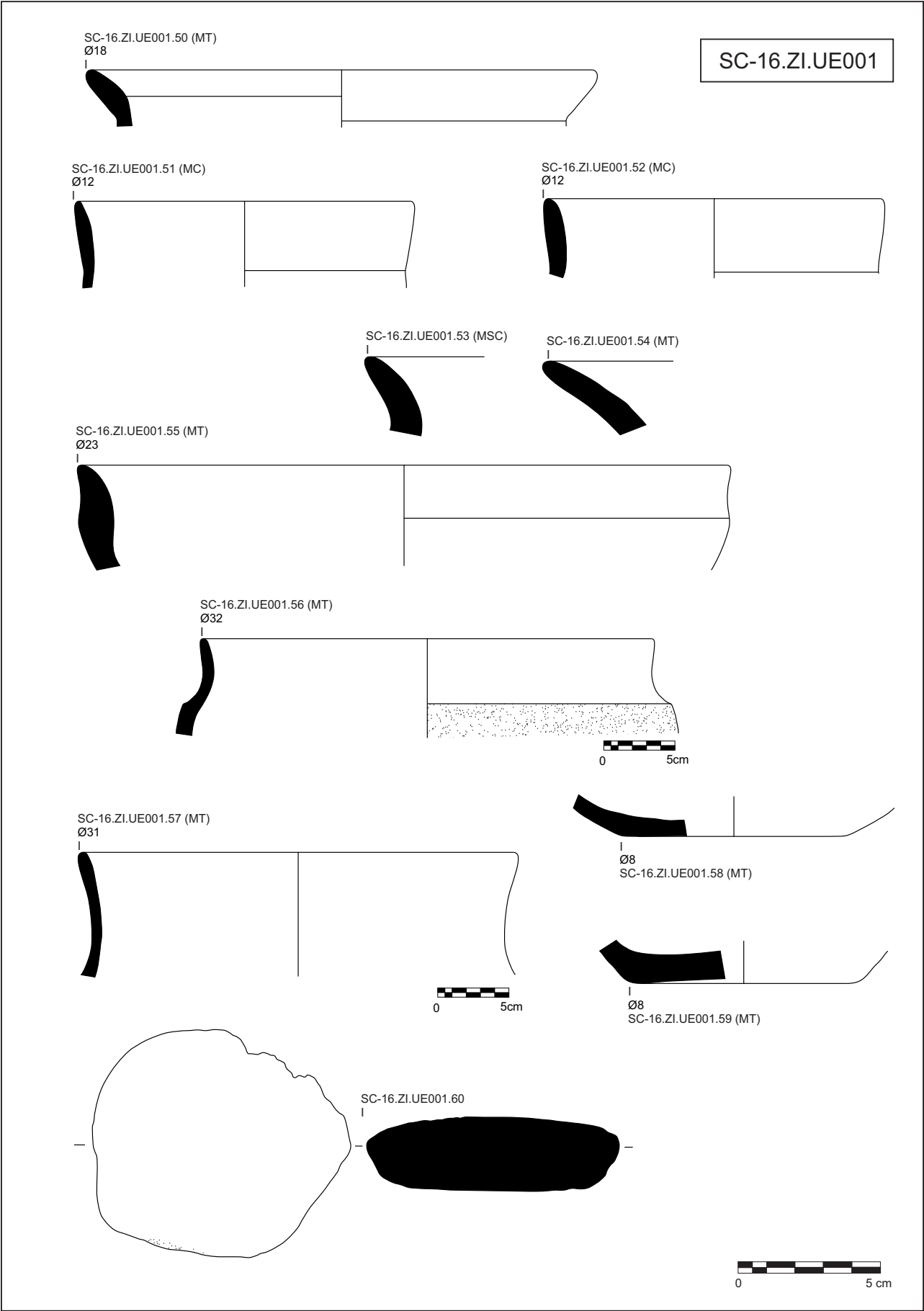

Figura Cat. 194.

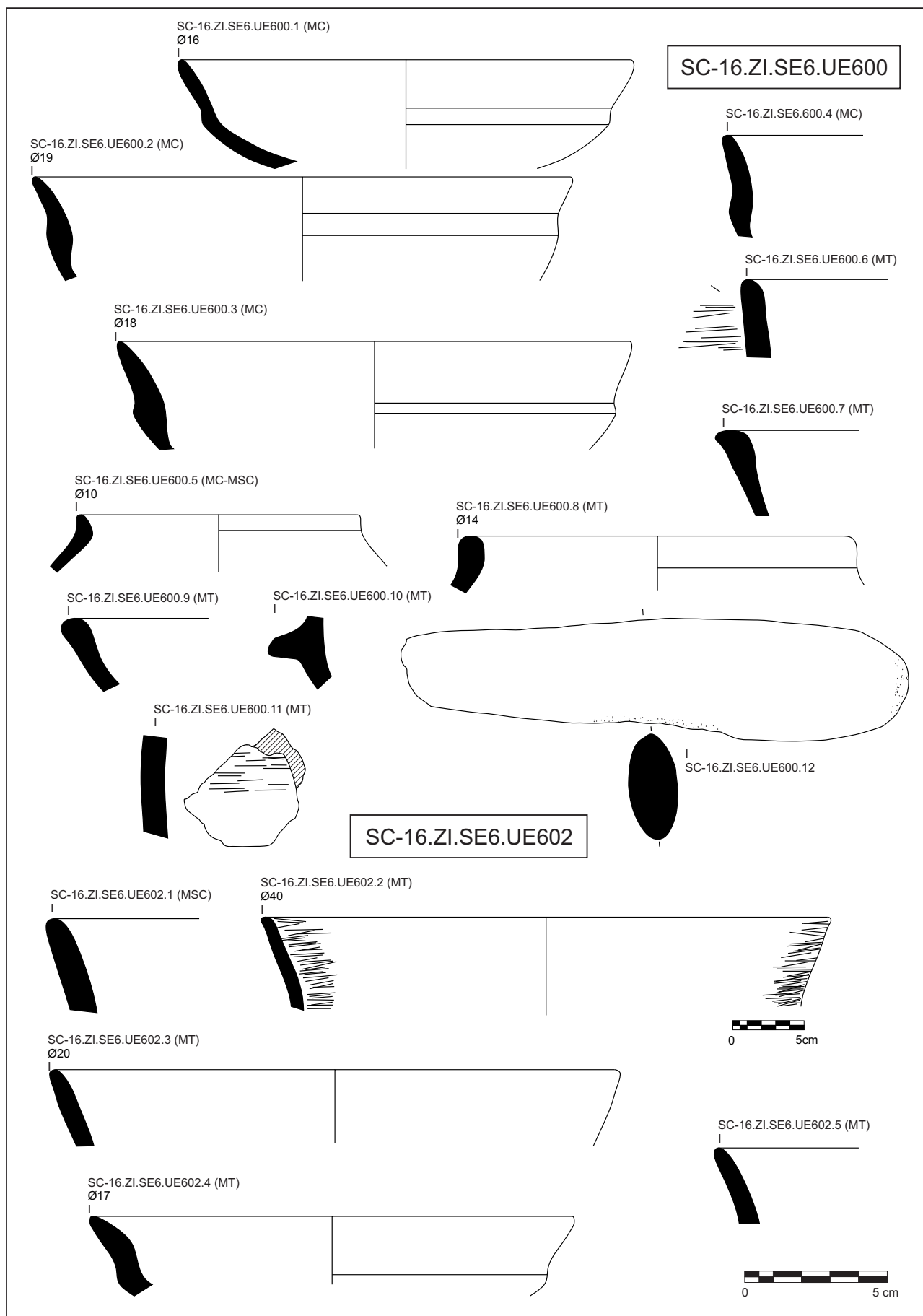

Figura Cat. 195.

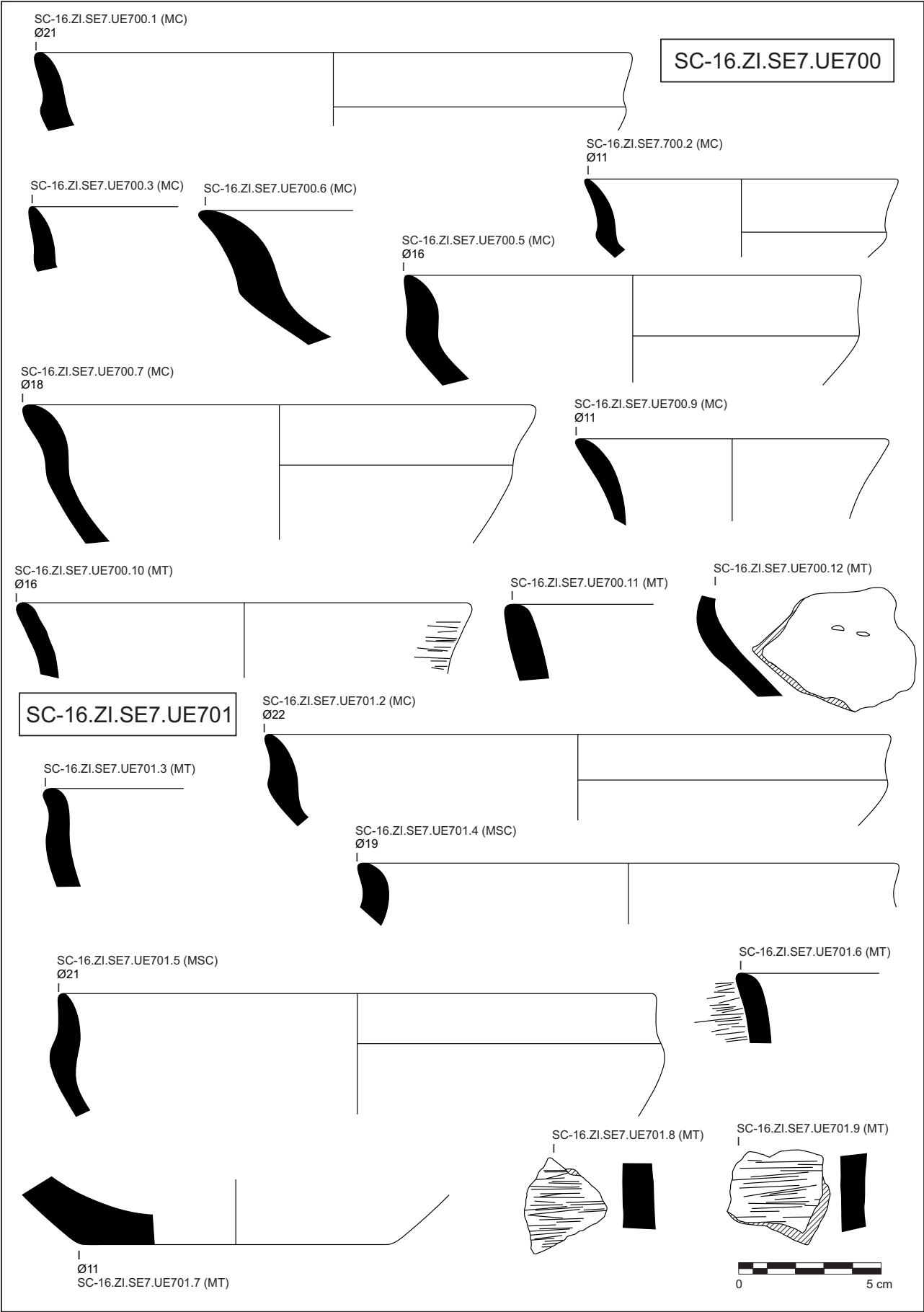

Figura Cat. 196.

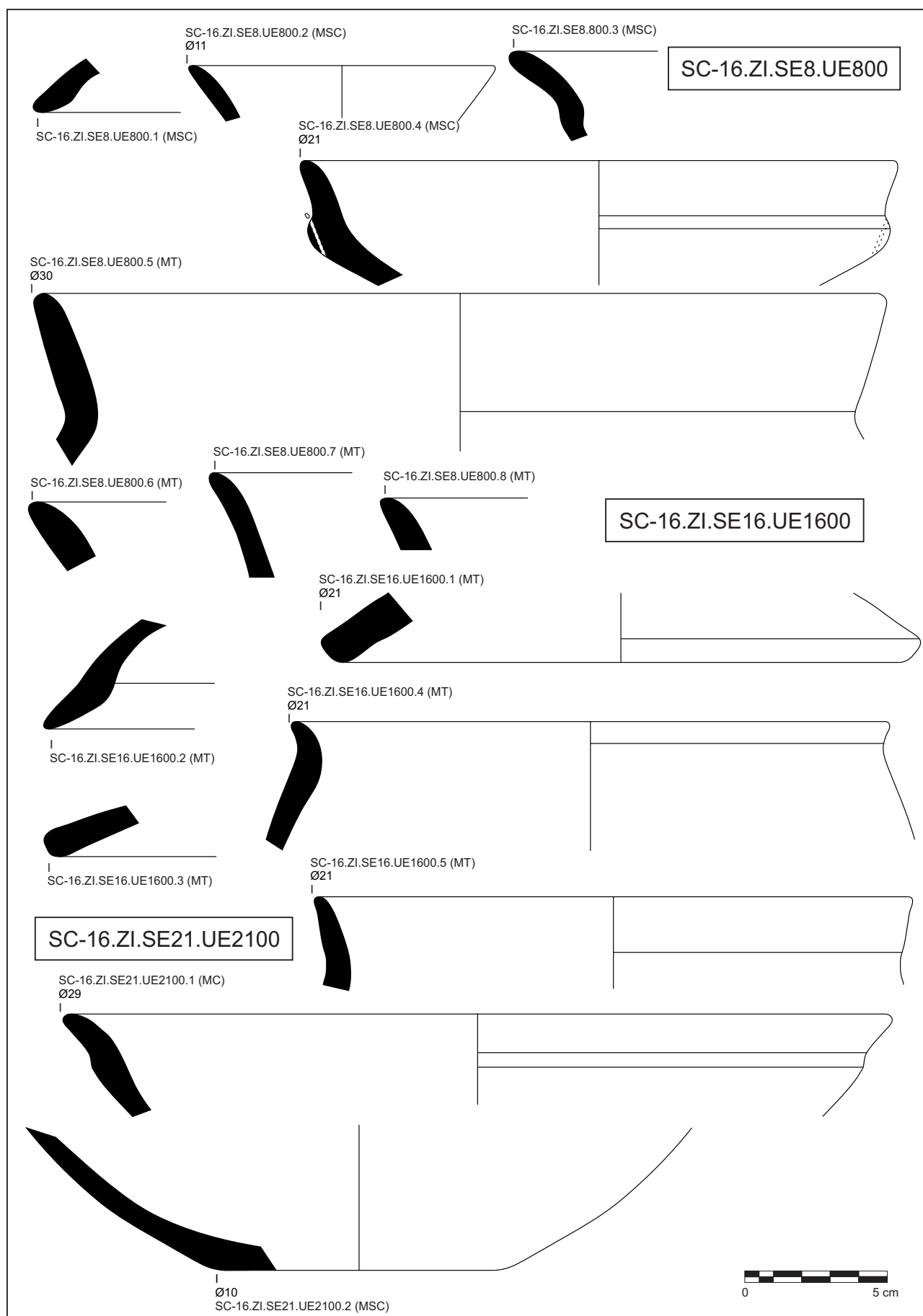

Figura Cat. 197.

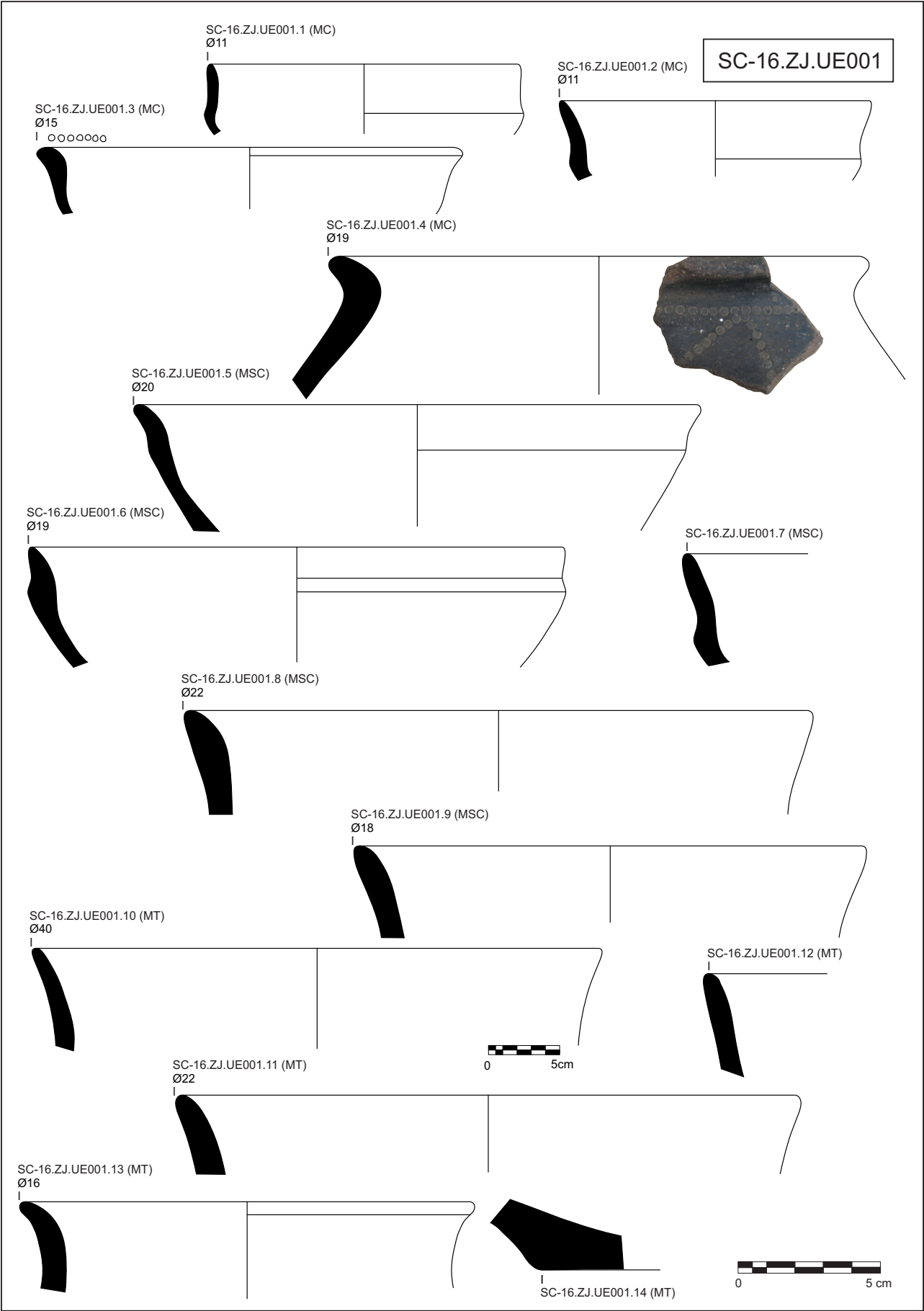

Figura Cat. 198.

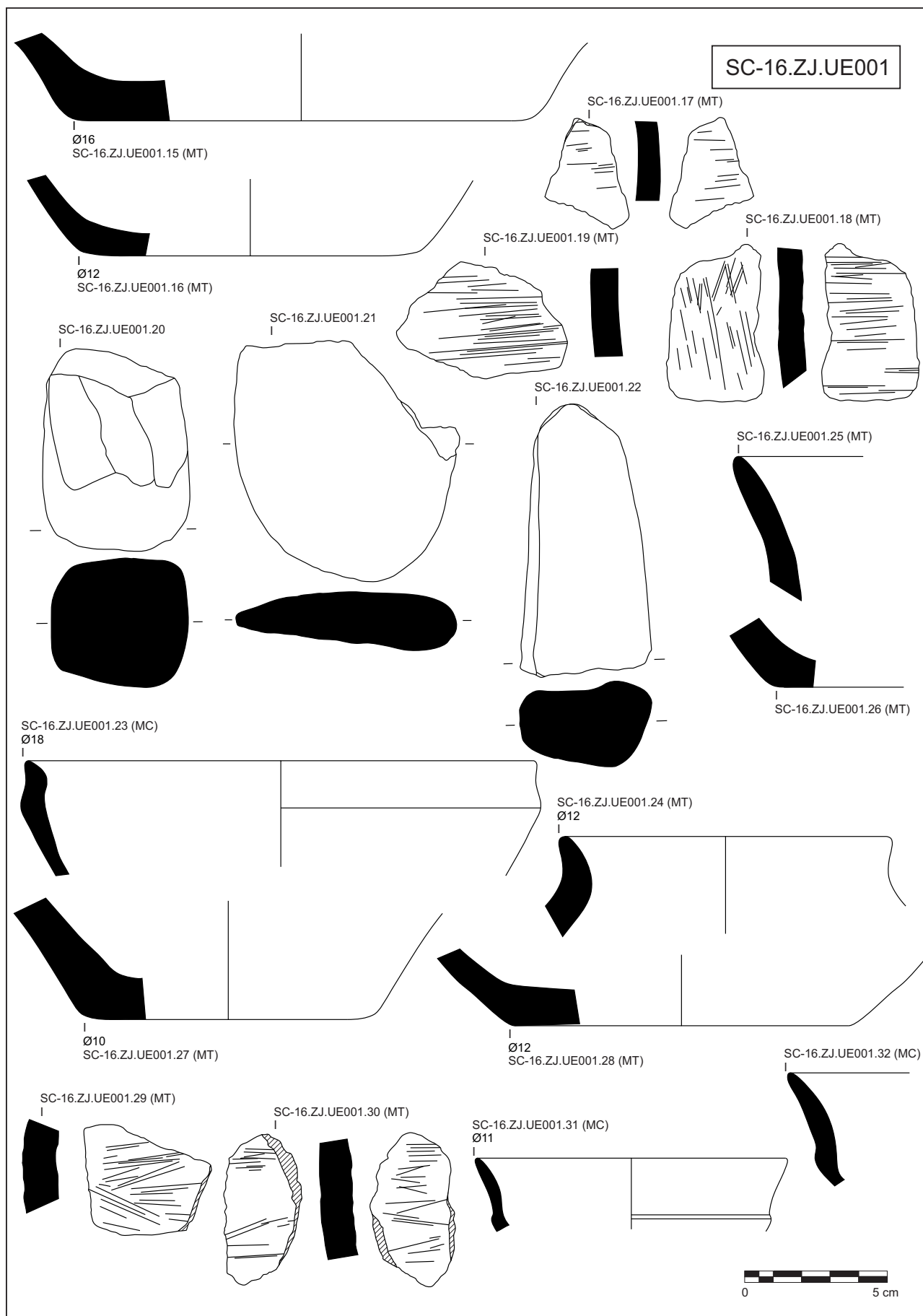

Figura Cat. 199.

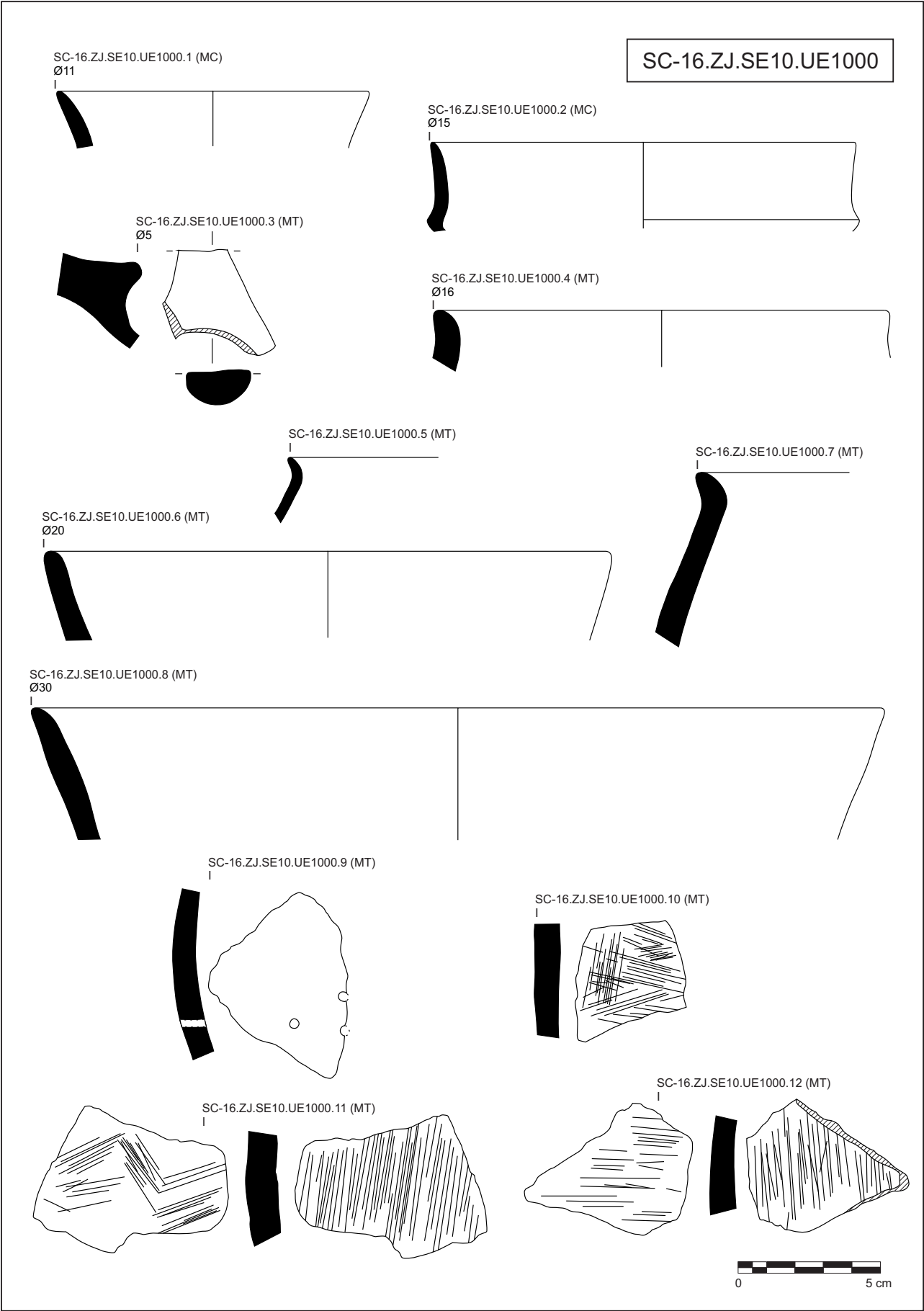

Figura Cat. 200.



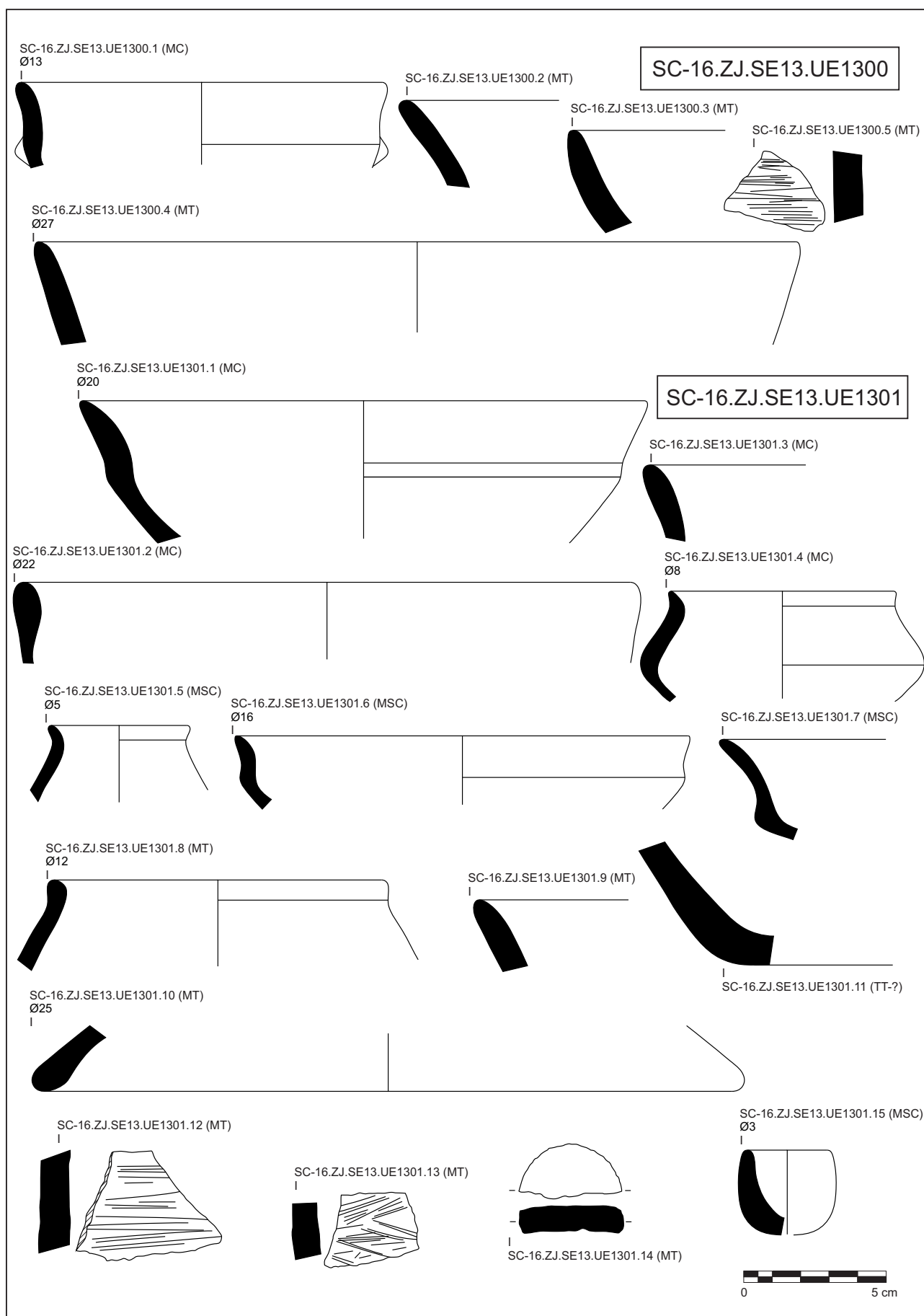

Figura Cat. 201.

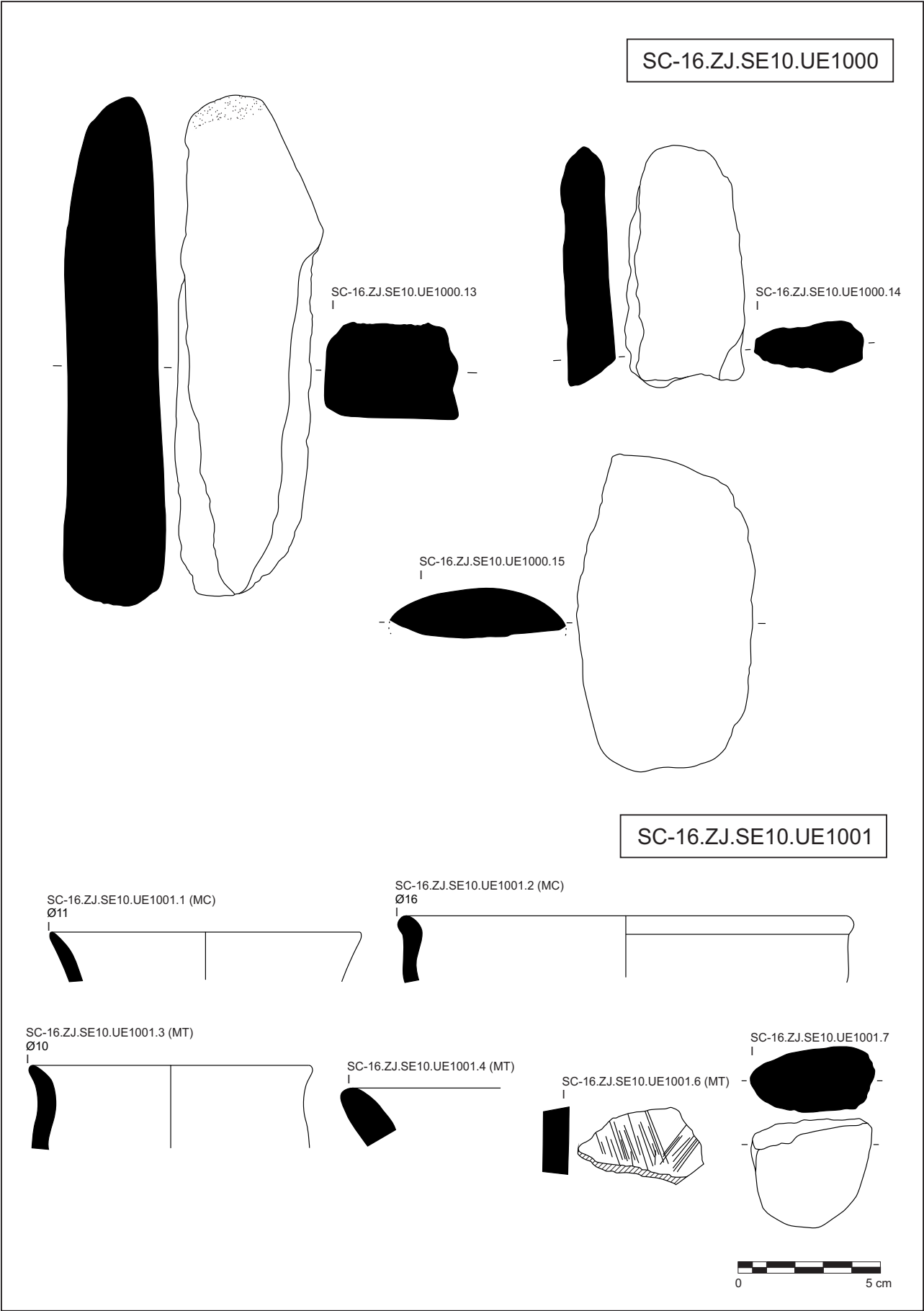

Figura Cat. 202.

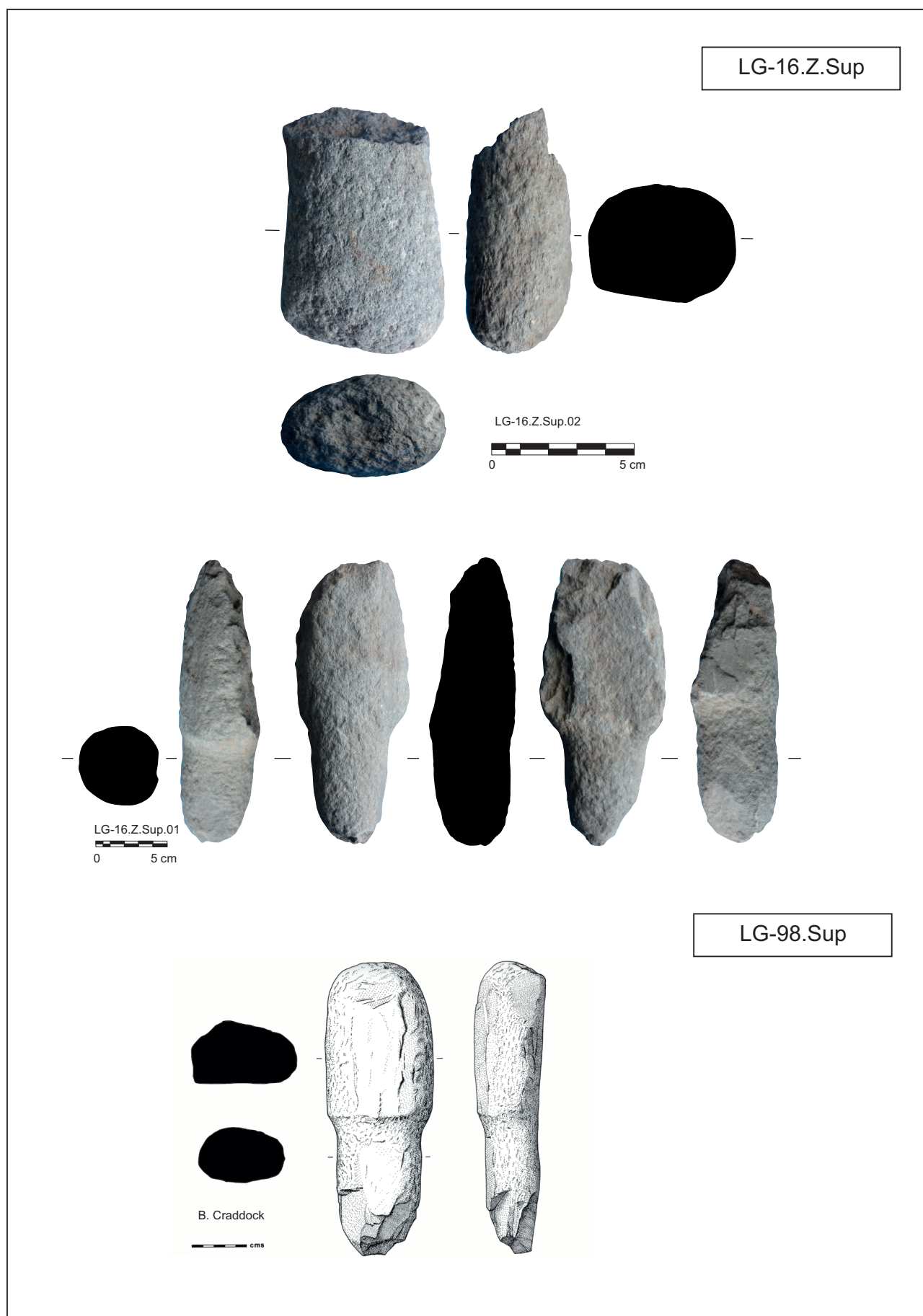

Figura Cat. 203.

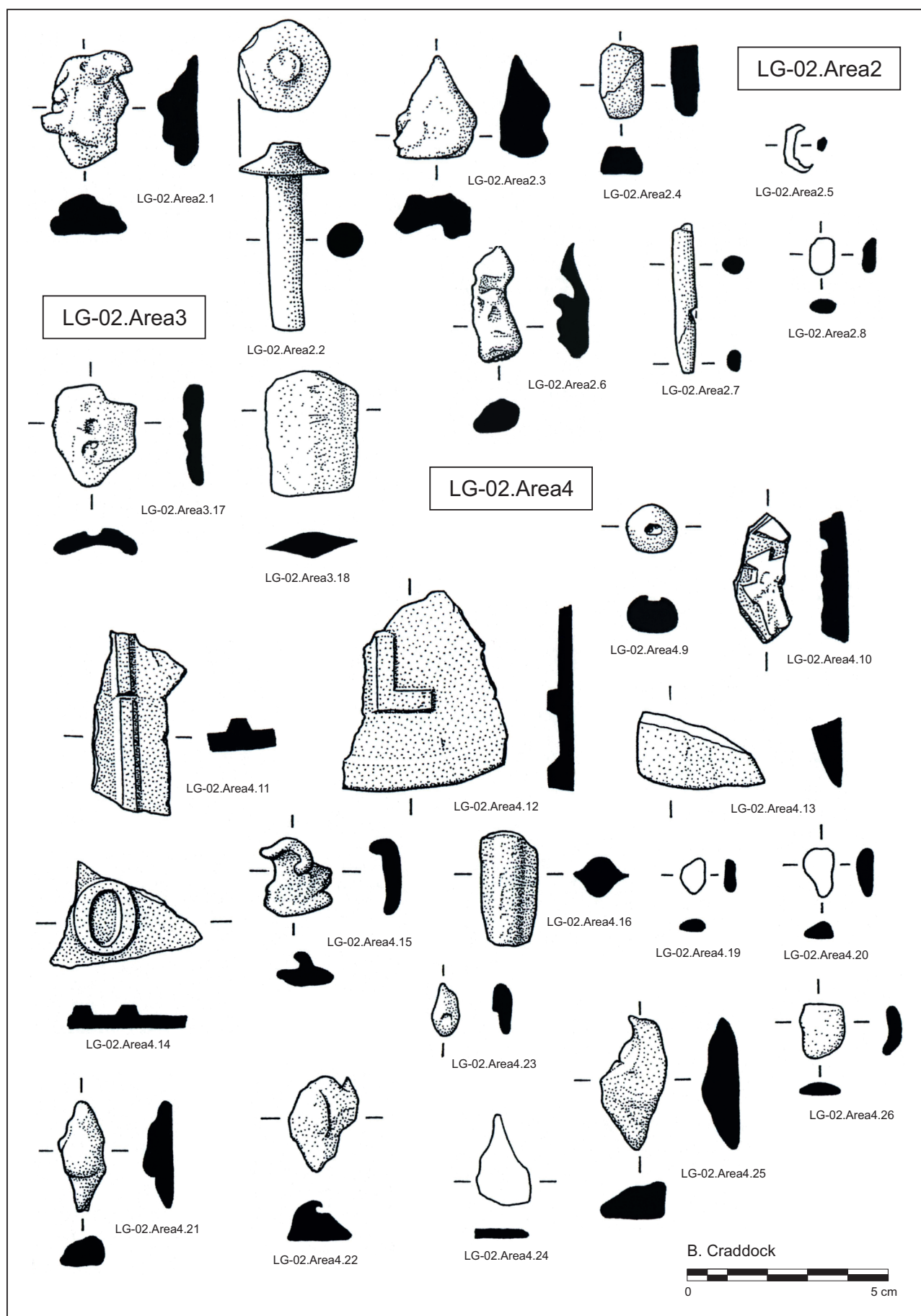

Figura Cat. 204.



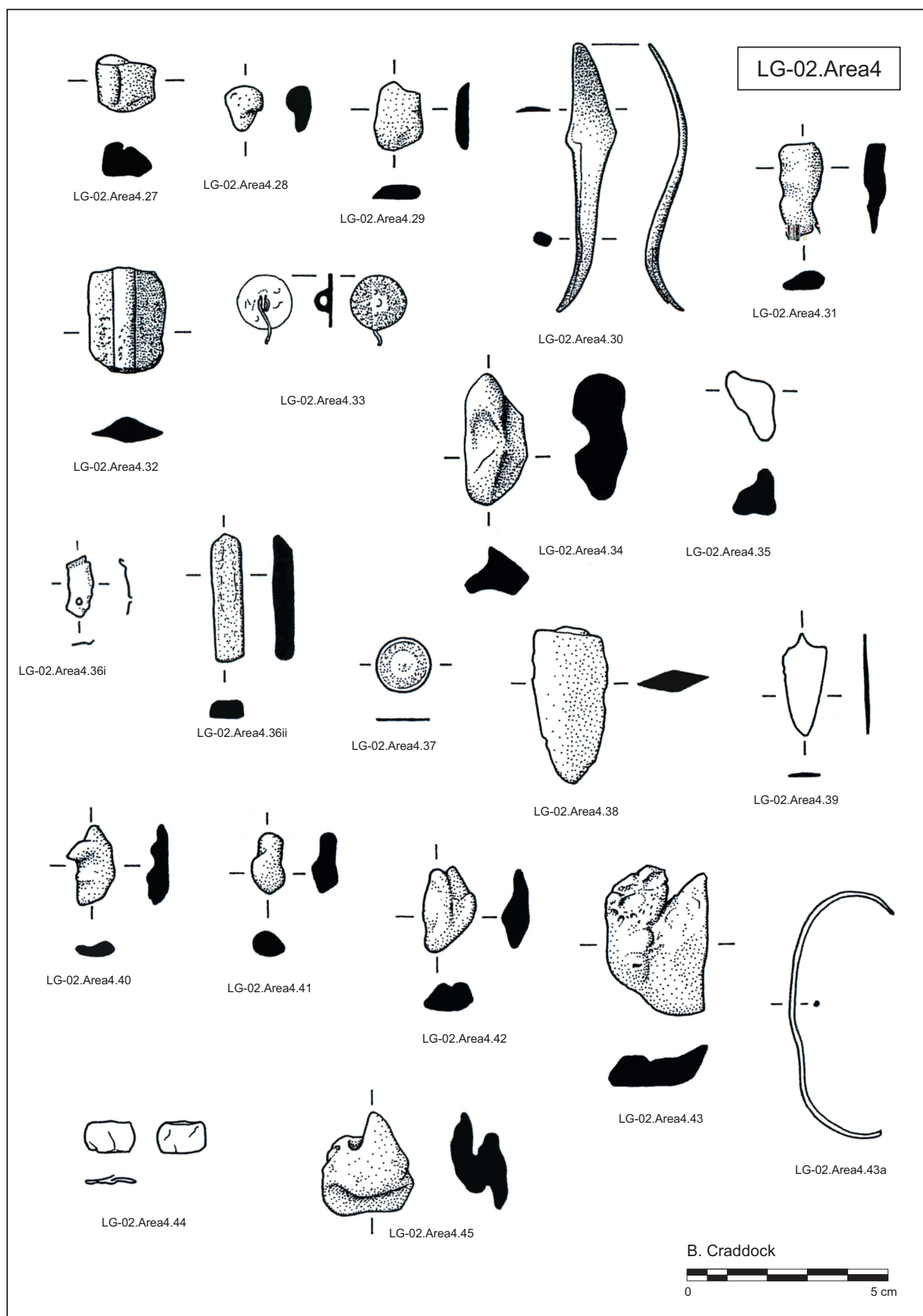

**'This study dares for the first time to analyse exhaustively one of the great centres of exploitation of tin at the end of Prehistory ... The other large tin deposits of the ancient world (Iran, Britain, SW England) have never been analysed from this archaeological and archaeo-metallurgical perspective.'**

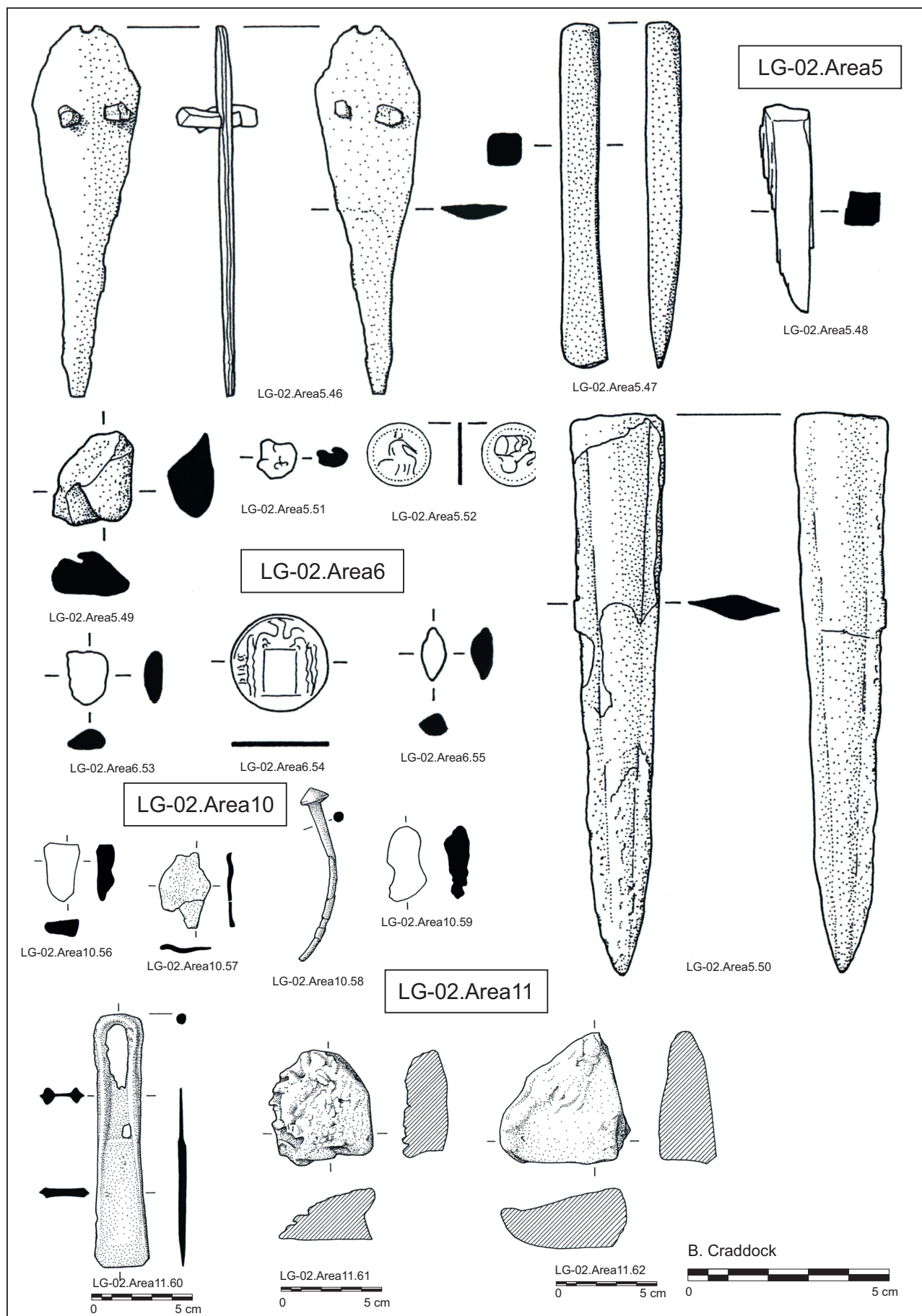
*Prof. María Eugenia Aubet, Universidad Pompeu Fabra, Barcelona*

**'The data from this excavation will contribute to a better understanding of the historical dynamics in the south-central west of the Iberian Peninsula, during the Bronze Age and the beginning of the Iron Age.'**

*Dr María Jesús de Pedro Michó, Museu de Prehistòria de València*

**'It is the first and, currently, the only detailed excavated and published site about tin exploitation during the Bronze Age, so it constitutes a reference for future work.'**

*Dr Elin Figueiredo, Universidade Nova de Lisboa*

Este libro reúne las investigaciones sobre la explotación tartésica del estaño realizadas en San Cristóbal de Logrosán (Cáceres, España) por Craig Merideth entre 1992 y 2002 y las coordinadas por el G.I. PRETAGU de la Universidad de Extremadura entre 2013 y 2017. En síntesis, se trata de un estudio interdisciplinar sobre este poblado minero-metalúrgico y de la comunidad que lo habitó, incluida una propuesta de la 'cadena operativa' del beneficio de la casiterita durante el Bronce Final-Hierro I. El relevante papel jugado por este estratégico recurso parece justificar la presencia en esta región interior del suroeste ibérico de elementos de prestigio y estatus social como los del Tesoro de Berzocana y la estela de guerrero de Solana de Cabañas. A mayor escala, los estudios arqueológicos y analíticos permiten integrar San Cristóbal en la 'red regional' de contactos e intercambios atlántico-mediterráneos confluyentes en Huelva, foco emergente de Tartessos.

This book brings together the archaeological research carried out by Craig Merideth between 1992 and 2002 on the Tartessian exploitation of tin in Cerro de San Cristóbal de Logrosán (Cáceres, Spain) and the work done later, in the period 2013-2017, coordinated by the G.I. PRETAGU of the University of Extremadura. It is an interdisciplinary study of this metallurgical-mining site and the community that settled there, including a proposal of the 'operational chain' of the treatment and use of the cassiterite during the Late Bronze-Iron I phase. The relevant role played by this strategic mineral resource seems to justify the presence of elements of prestige and social status such as the Berzocana Treasure and the warrior's stela of Solana de Cabañas in the south-central west of the Iberian Peninsula. On a larger scale, archaeological and analytical studies allow the integration of San Cristóbal into the 'regional network' of Atlantic-Mediterranean contacts and exchanges converging in Huelva, an emerging settlement of Tartessos.

**Alonso Rodríguez Díaz** es catedrático de Prehistoria en la Universidad de Extremadura, buen conocedor de las culturas protohistóricas en el suroeste de la península ibérica.

**Ignacio Pavón Soldevila** es profesor titular de Prehistoria en la Universidad de Extremadura e investigador de la Edad del Bronce y la Edad del Hierro en el suroeste de la península ibérica.

**David M. Duque Espino** es investigador contratado doctor de Prehistoria en la Universidad de Extremadura y especialista en antracología pre- y protohistórica de la península ibérica.

#### **Autores y colaboradores**

Ester Boixereu i Vila, Antonio Caño Mudarra, Arturo Domínguez García, M.<sup>a</sup> Paz Dorado Martínez, David M. Duque Espino, David García Alonso, M.<sup>a</sup> Dolores Hernández Corbalán, Mark A. Hunt Ortiz, José Manuel Márquez Gallardo, Francisco Márquez García, José Miguel Mirón Rodríguez, Ignacio Pavón Soldevila, Alonso Rodríguez Díaz, Jairo Serrano Guerrero, Francisco María Vázquez Pardo, Jacobo Vázquez Paz

Printed in England

ISBN: 978-1407-35399-9



9 781407 353999

[www.barpublishing.com](http://www.barpublishing.com)

**BAR**  
PUBLISHING